

**2.1 Topographische Karte 1:25 000**

Anlagen:

- 2.1 Topografische Karte\_U.pdf

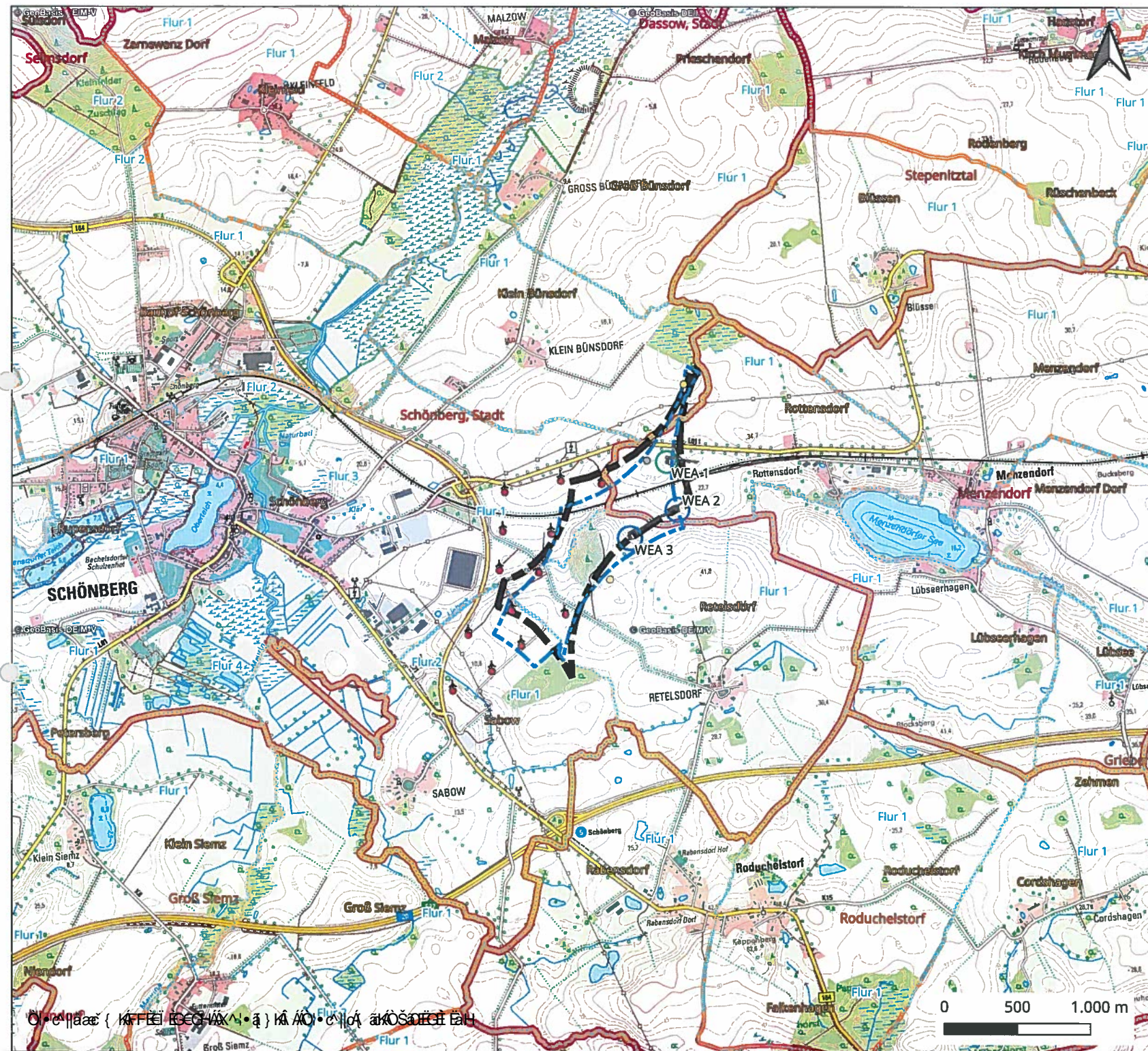

**Legende**

- Gemeindegrenzen
- Gemarkungsgrenzen
- Flurgrenzen
- WEG 03/18 ROP Stand 2018
- WEG 03/21 RPWVM 3.Entwurf
- Bestandsanlage
- WEA im Genehmigungsverfahren
- beantragte WEA
- N 149
- N 163

**Planungs-**  
vorhaben: Windpark Schönberg  
(RREP-Nr. 02/18, Stand 11/2018)

**Planinhalt:** Genehmigungsantrag nach BImSchG  
2.1 Topografische Karte

**Bundesland:** Mecklenburg-Vorpommern  
**Planregion:** Westmecklenburg  
**Landkreis:** Nordwestmecklenburg  
**Verwaltungseinheit:** Amt Schöneberger Land  
**Gemeinde:** Schönberg, Menzendorf

**Bezugssystem:** WGS 84/UTM Zone 32N; EPSG: 32632  
**Plangröße:** DIN A3 Maßstab: 1:25.000  
**Datum:** 12.02.2022  
**Bearbeiter:** Schubert

**Vorhaben-**  
träger: mea Energieagentur  
Obotritenring 40  
19053 Schwerin

**Planungs-**  
büro: Plan BC GmbH  
Rosestraße 22  
95448 Bayreuth  
Tel.: +49 (0)921 78774835  
E-Mail: info@plan-bc.de  
www.plan-bc.de

Datum: 2022

Unterschrift:  Entwurfsverfasser



Dipl.-Ing. (FH)  
Mariella Schube  
BauVtk. 2/34

**2.2 Grundkarte 1:5 000**

Anlagen:

- 2.2 Grundkarte.pdf
- 2.2 Grundkarte\_U.pdf

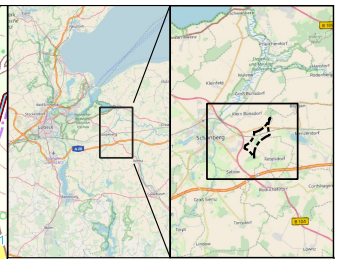
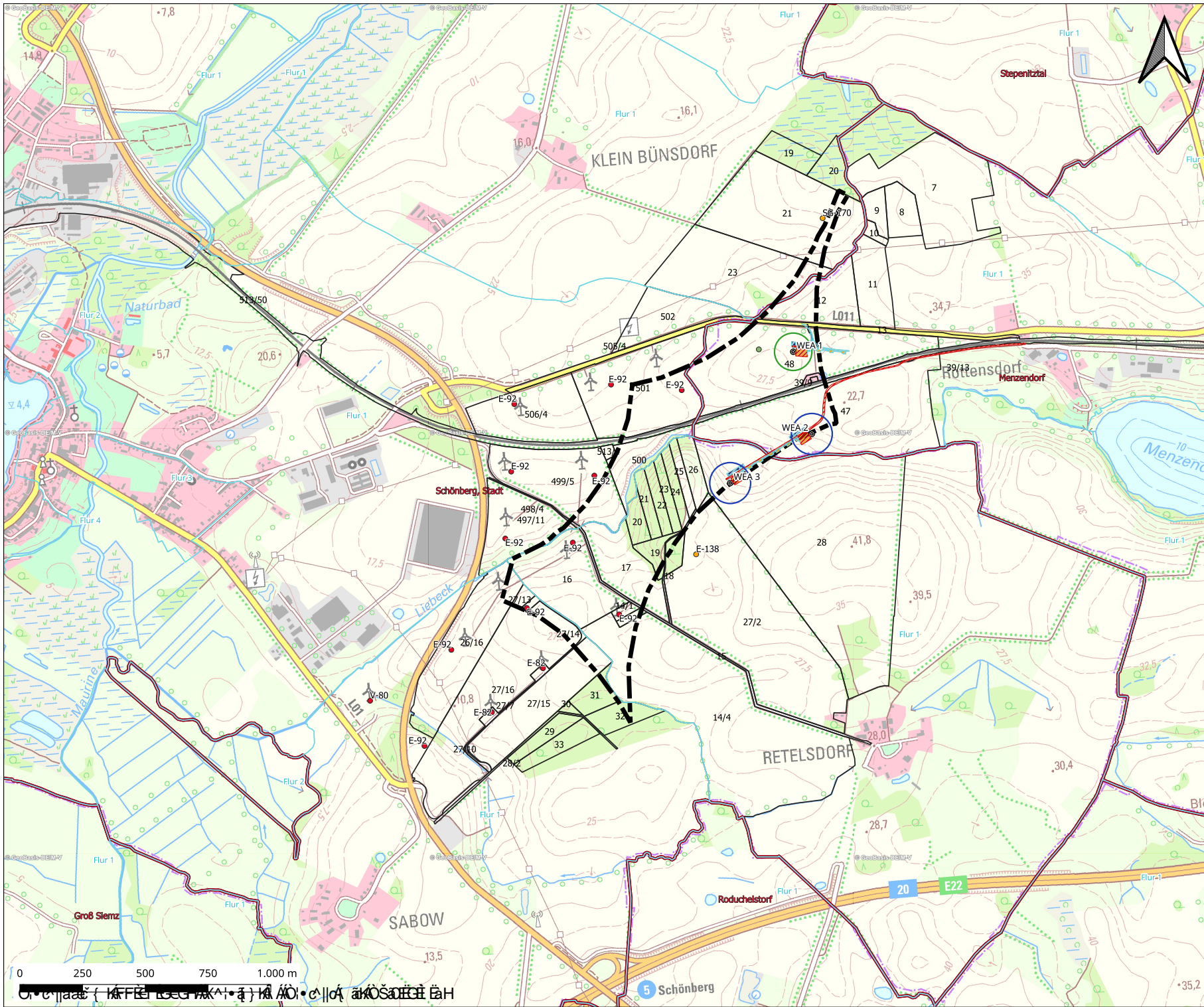

- Legende**
- Gemeindegrenzen
  - Gemarkungsgrenzen
  - Flurgrenzen
  - Flurstücksgrenzen
  - WEG 03/18 Schöndorf - ROP Stand 2018
  - WEA Vorbelastung**
  - Bestandsanlage
  - im Genehmigungsverfahren
  - geplante Windenergieanlagen**
  - N 149
  - N 163
  - WEA Nutzung**
  - Fundament versiegelt
  - Kranstellflächen dauerhaft
  - Zuwegung dauerhaft
  - Zuwegung, Rettungswege temporär
  - Montagefläche für Hilfskran temporär
  - Vormontagefläche temporär
  - Auflagepunkte temporär
  - Lagerfläche Rotorblätter temporär

Planungs-  
vorhaben: Windpark Schönberg  
(RREP-Nr. 02/18, Stand 11/2018)

Planinhalt: Genehmigungsantrag nach BImSchG  
2.2 Grundkarte

Bundesland: Mecklenburg-Vorpommern  
Planregion: Westmecklenburg  
Landkreis: Nordwestmecklenburg  
Verw.-Einheit: Amt Schönberger Land  
Gemeinde: Schönberg, Menzendorf

Bezugssystem: WSG 84/UTM Zone 32N - EPSG: 32632  
Plangröße: DIN A2 Maßstab: 1:10.000  
Datum: 24.05.2020  
Bearbeiter: Schubert

Vorhaben-  
träger: mea Energieagentur  
Obotritenring 40  
19053 Schwerin

Planungs-  
büro: Plan BC GmbH  
Rosestraße 22  
95448 Bayreuth  
Tel.: +49 (0)921 78774835  
E-Mail: info@plan-bc.de  
www.plan-bc.de

Datum: Unterschrift Vorhabensträger

Datum: Unterschrift Entwurfsverfasser

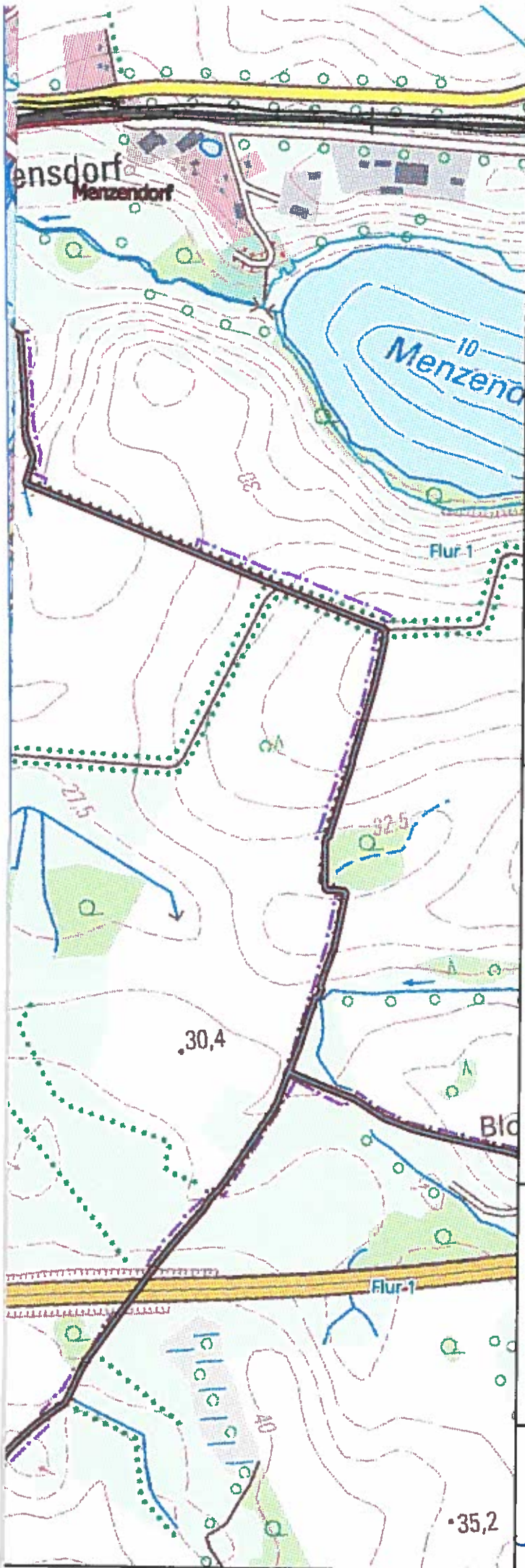

**WEA Vorbelastung**

- Bestandsanlage
- im Genehmigungsverfahren

**geplante Windenergieanlagen**

- ⊙ N 149
- ⊙ N 163

**WEA Nutzung**

- Fundament versiegelt
- Kranstellflächen dauerhaft
- Zuwegung dauerhaft
- Zuwegung, Rettungswege temporär
- Montagefläche für Hilfskran temporär
- Vormontagefläche temporär
- Auflagepunkte temporär
- Lagerfläche Rotorblätter temporär

Planungs-  
vorhaben: Windpark Schönberg  
(RREP-Nr. 02/18, Stand 11/2018)

Planinhalt: Genehmigungsantrag nach BImSchG  
2.2 Grundkarte

Bundesland: Mecklenburg-Vorpommern  
Planregion: Westmecklenburg  
Landkreis: Nordwestmecklenburg  
Verw.-Einheit: Amt Schönberger Land  
Gemeinde: Schönberg, Menzendorf

Bezugssystem: WSG 84/UTM Zone 32N - EPSG: 32632  
Plangröße: DIN A2 Maßstab: 1:10.000  
Datum: 24.05.2020  
Bearbeiter: Schubert

Vorhaben-  
träger: mea Energieagentur  
Obotritenring 40  
19053 Schwerin

Planungs-  
büro: Plan BC GmbH  
Rosestraße 22  
95448 Bayreuth  
Tel.: +49 (0)921 78774895  
E-Mail: info@plan-bc.de  
www.plan-bc.de



**Plan**

Datum 3.6.2020 Unterschrift Vorhabenträger

Datum Unterschrift Entwurfsverfasser

## 2.3 Liegenschaftskarte

Anlagen:

- 2.3.0a Liegenschaftskarte\_A3.pdf
- 2.3.0k WEA1\_U.pdf
- 2.3.0l WEA2\_U.pdf
- 2.3.0m WEA3\_U.pdf

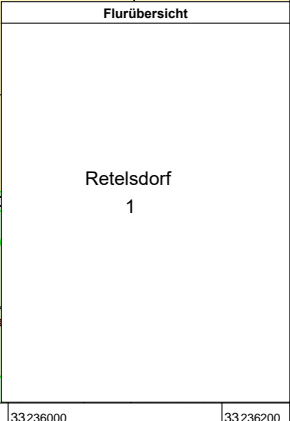
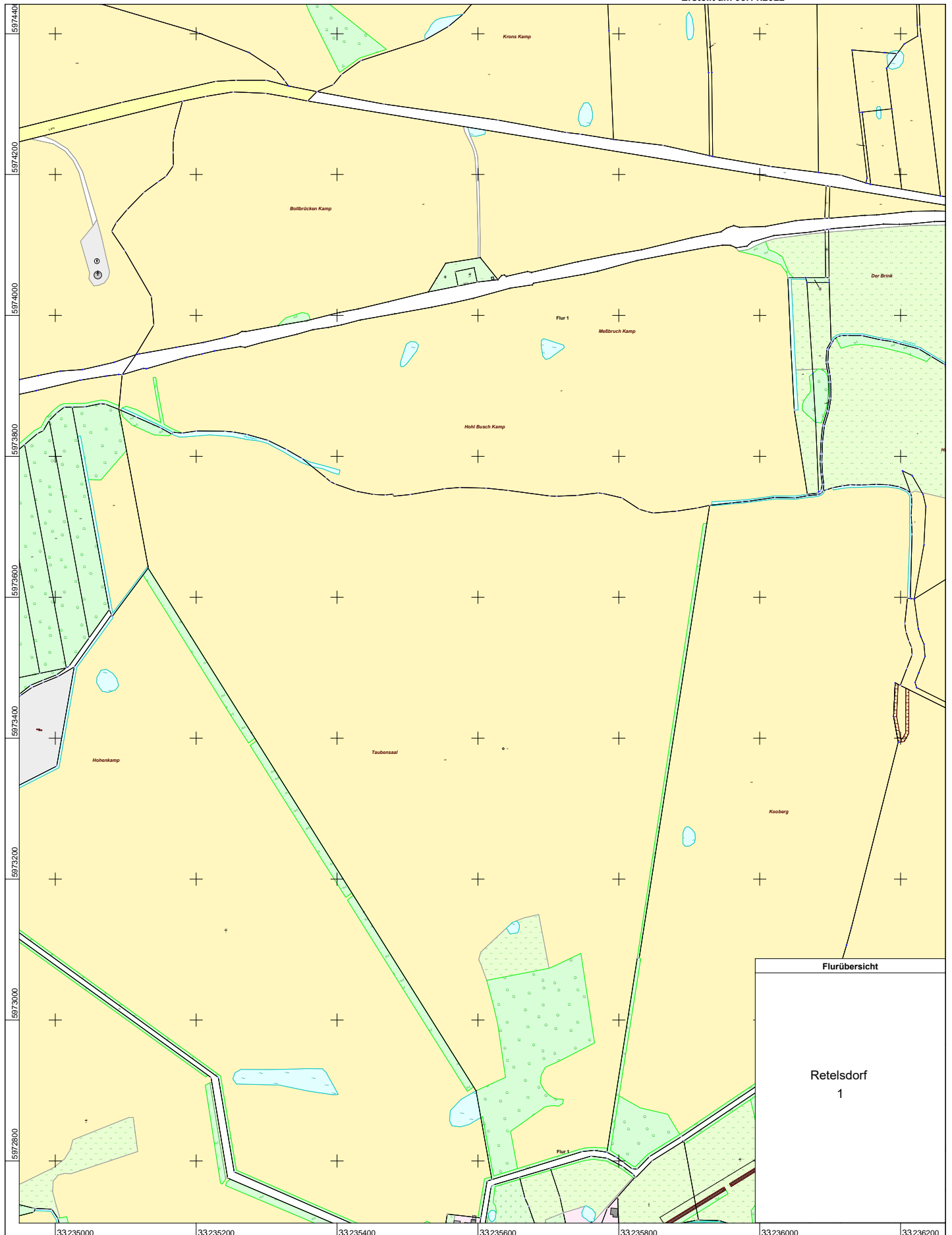

0 20 40 60 80 Meter

© Vermessungs- und Geoinformationsbehörden Mecklenburg-Vorpommern  
Vervielfältigung, Weiterverarbeitung, Umwandlung, Weitergabe an Dritte oder Veröffentlichung bedarf der Zustimmung  
der zuständigen Vermessungs- und Geoinformationsbehörde. Davon ausgenommen sind Verwendungen zu  
innerdienstlichen Zwecken oder zum eigenen, nicht gewerblichen Gebrauch (§ 34 Abs. 1 GeoVermG M-V).

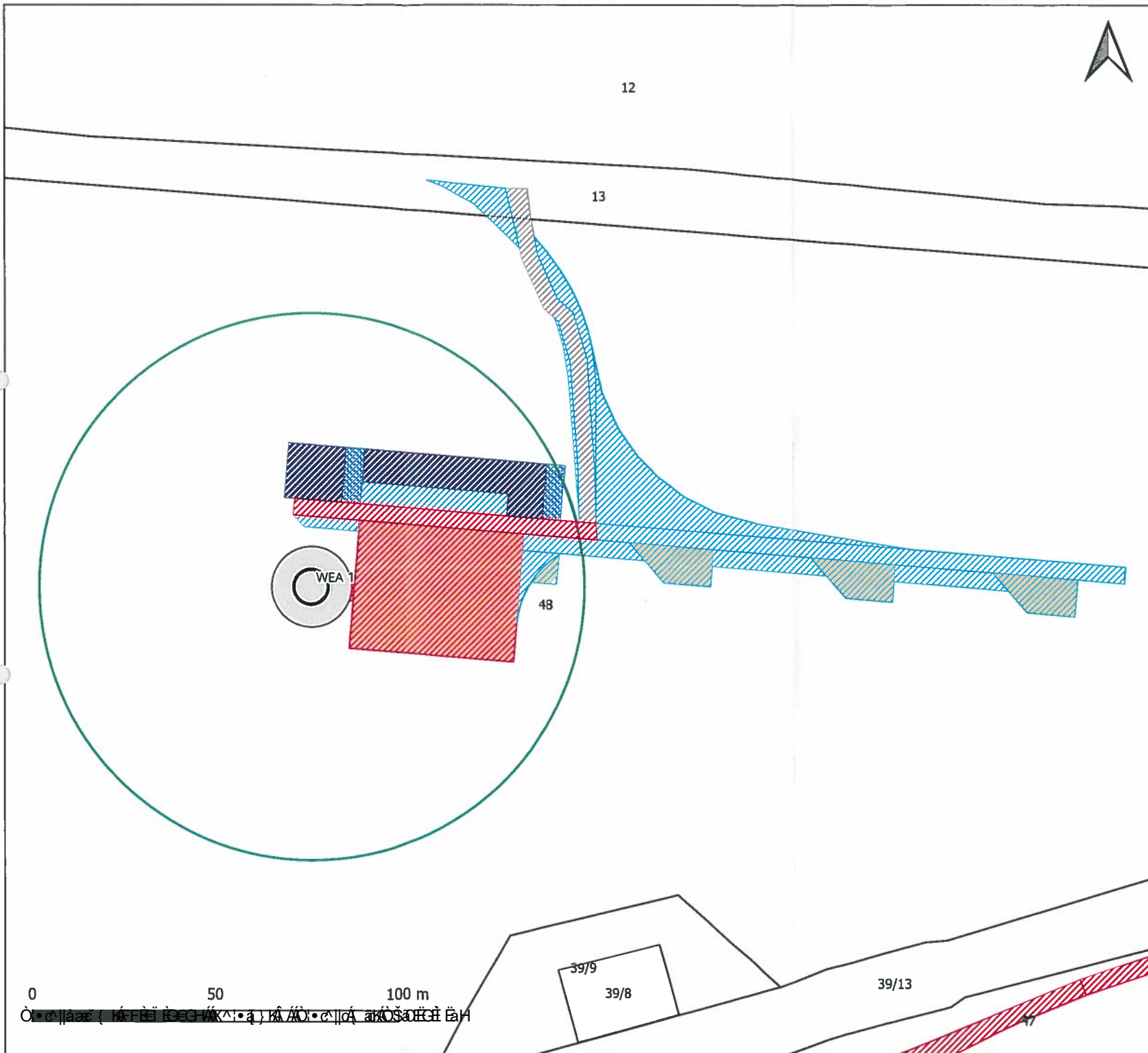

- Legende**
- Flurstücksgrenzen
  - geplante Windenergieanlage**
  - N 149
  - Fundament versiegelt
  - ▨ Kranstellflächen dauerhaft
  - ▨ Zuwegung dauerhaft
  - ▨ Zuwegung, Rettungswege temporär
  - ▨ Zuwegung, Bestand
  - ▨ Montagefläche für Hilfskran temporär
  - ▨ Vormontagefläche temporär
  - ▨ Auflagepunkte temporär
  - ▨ Lagerfläche Rotorblätter temporär

Planungs-  
vorhaben: Windpark Schönberg  
(RREP-Nr. 02/18, Stand 11/2018)

Planinhalt: Genehmigungsantrag nach BImSchG  
2.3d Standortkarte - WEA 1

Bundesland: Mecklenburg-Vorpommern  
Planregion: Westmecklenburg  
Landkreis: Nordwestmecklenburg  
Verw.-einheit: Amt Schönberger Land  
Gemeinde: Menzendorf  
Gemarkung: Rottensdorf  
Flur: Flur1  
Flurstück: 48  
Standort: RW:5968490/ HW:630165

Bezugssystem: WSG 84/UTM Zone32N - EPSG: 32632  
Plangröße: DIN A3 Maßstab: 1:1.000  
Datum: 22.05.2020  
Bearbeiter: Schubert

Vorhaben-  
träger: mea Energieagentur  
Obotritenring 40  
19053 Schwerin

Planungs-  
büro: Plan BC GmbH  
Rosestraße 22  
95448 Bayreuth  
Tel.: +49 (0)921 78774835  
E-Mail: info@plan-bc.de  
www.plan-bc.de



0 50 100 m

Datum: 3.6.2020  
Unterschrift: [Signature]  
Datum: [Signature]  
Unterschrift: [Signature]



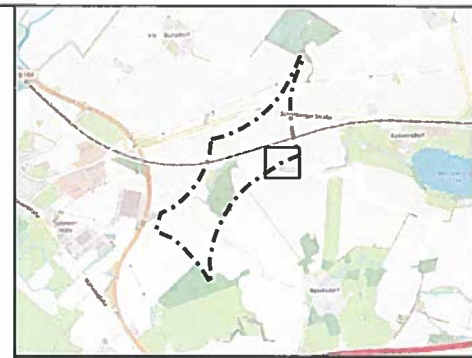
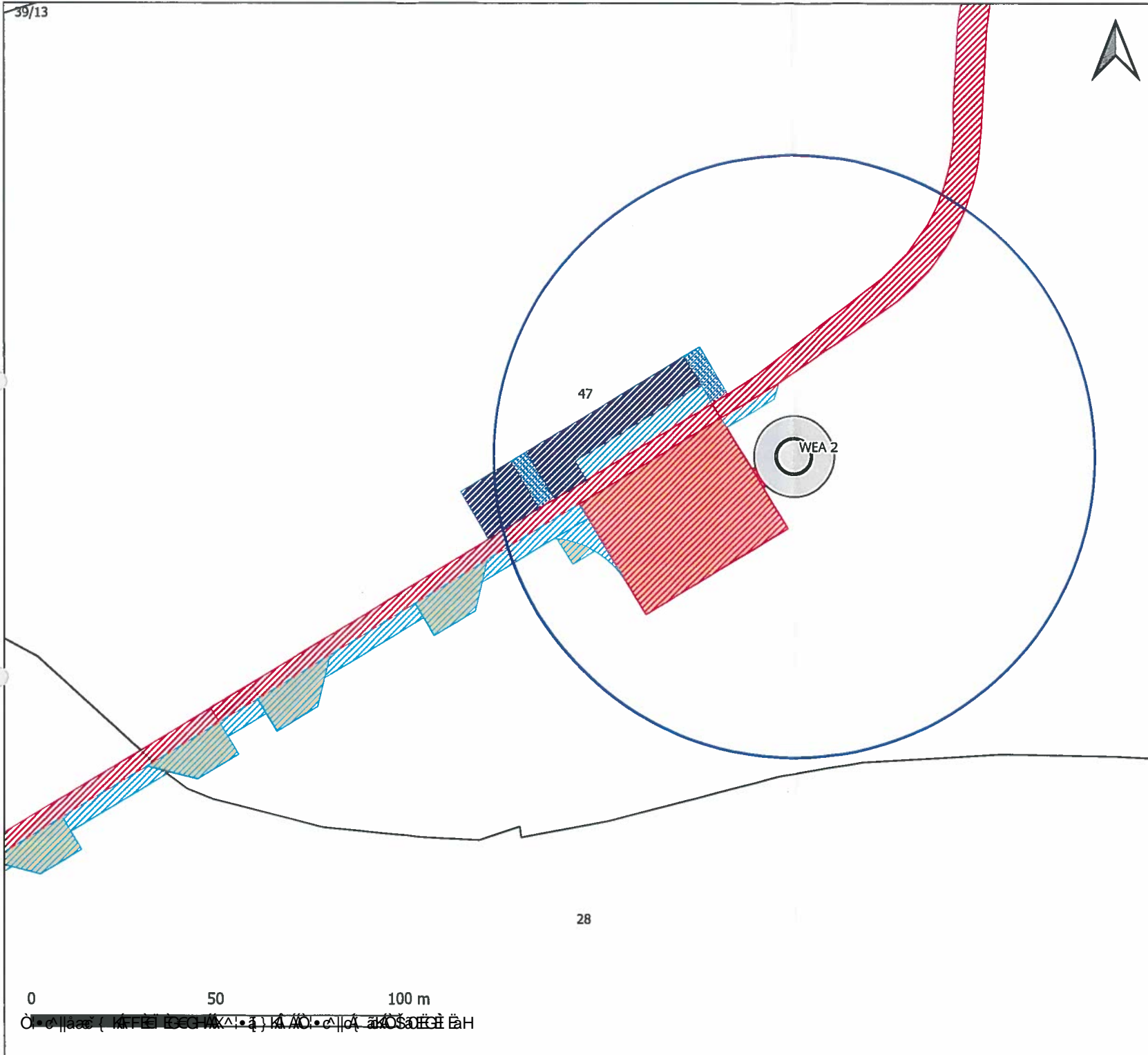

**Legende**

- Flurstücksgrenzen
- geplante Windenergieanlage
- N 163
- ▭ Fundament versiegelt
- ▨ Kranstellflächen dauerhaft
- ▨ Zuwegung dauerhaft
- ▨ Zuwegung, Rettungswege temporär
- ▨ Montagefläche für Hilfskran temporär
- ▨ Vormontagefläche temporär
- ▨ Auflagepunkte temporär
- ▨ Lagerfläche Rotorblätter temporär

Planungs- vorhaben:	Windpark Schönberg (RREP-Nr. 02/18, Stand 11/2018)
Planinhalt:	Genehmigungsantrag nach BImSchG 2.3e Standortkarte - WEA 2
Bundesland:	Mecklenburg-Vorpommern
Planregion:	Westmecklenburg
Landkreis:	Nordwestmecklenburg
Verw.-einheit:	Amt Schönberger Land
Gemeinde:	Menzendorf
Gemarkung:	Rottensdorf
Flur:	Flur1
Flurstück:	47
Standort:	RW:5968161/ HW:630239
Bezugssystem:	WSG 84/UTM Zone32N - EPSG: 32632
Plangröße:	DIN A3 Maßstab: 1:1.000
Datum:	22.05.2020
Bearbeiter:	Schubert

Vorhaben- träger:	mea Energieagentur Obotritenring 40 19053 Schwerin	
Planungs- büro:	Plan BC GmbH Rosestraße 22 95448 Bayreuth Tel.: +49 (0)921 78774835 E-Mail: info@plan-bc.de www.plan-bc.de	

0 50 100 m

28

Datum 3.6.2020  
 Unterschrift Vorhabenträger [Signature]  
 Datum [ ]  
 Unterschrift Entwurfsverfasser [Signature]

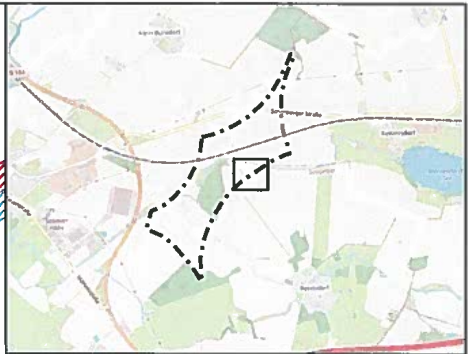
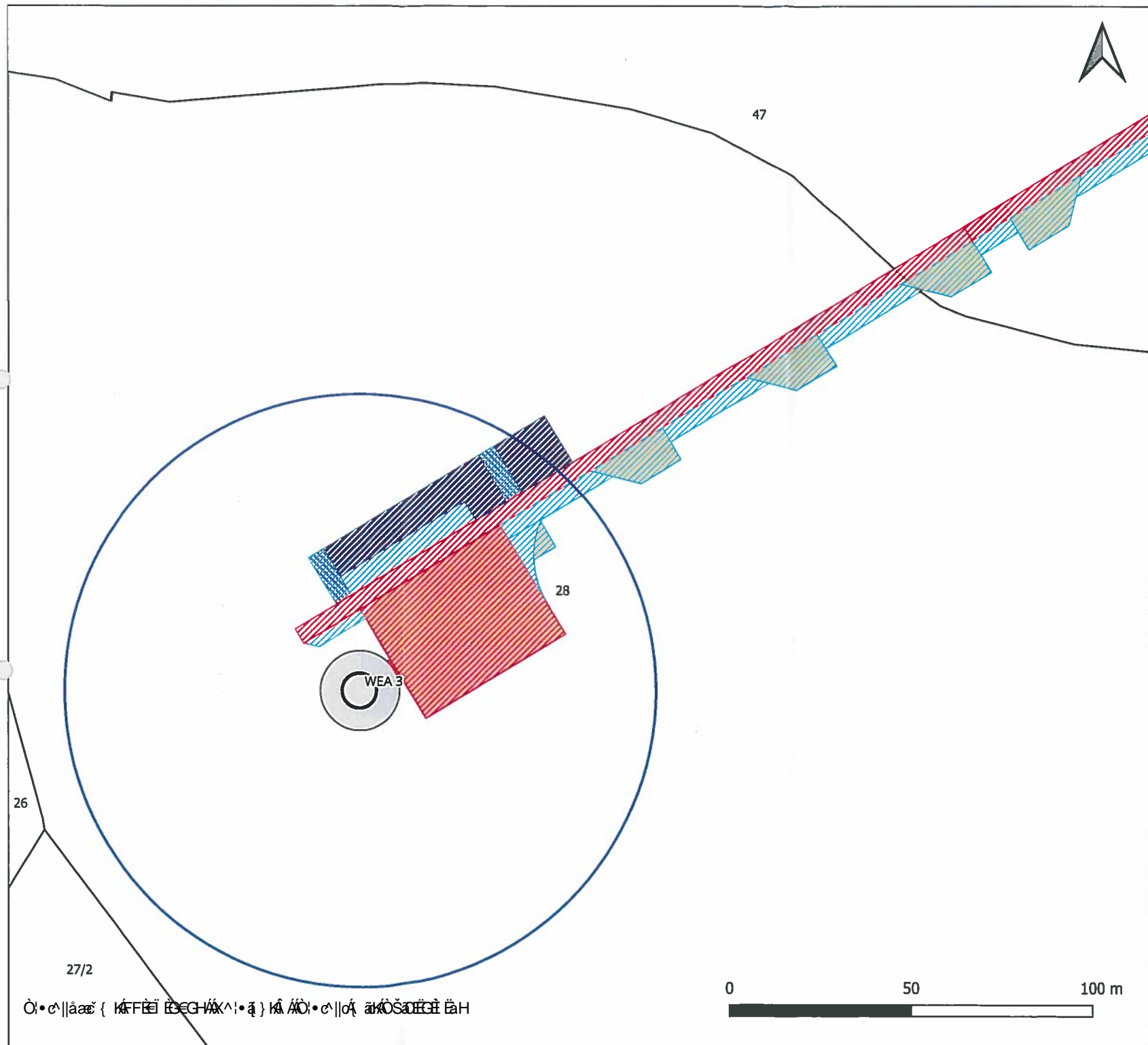

**Legende**

- Flurstücksgrenzen
- geplante Windenergieanlage
- N 163
- ▨ Fundament versiegelt
- ▨ Kranstellflächen dauerhaft
- ▨ Zuwegung dauerhaft
- ▨ Zuwegung, Rettungswege temporär
- ▨ Montagefläche für Hilfskran temporär
- ▨ Vormontagefläche temporär
- ▨ Auflagepunkte temporär
- ▨ Lagerfläche Rotorblätter temporär

Planungs- vorhaben:	Windpark Schönberg (RREP-Nr. 02/18, Stand 11/2018)
Planinhalt:	Genehmigungsantrag nach BImSchG 2.3f Standortkarte - WEA 3
Bundesland:	Mecklenburg-Vorpommern
Planregion:	Westmecklenburg
Landkreis:	Nordwestmecklenburg
Verw.-einheit:	Amt Schönberger Land
Gemeinde:	Schönberg
Gemarkung:	Retelsdorf
Flur:	Flur1
Flurstück:	28
Standort:	RW:5967965/ HW:629914
Bezugssystem:	WSG 84/UTM Zone32N - EPSG: 32632
Plangröße:	DIN A3 Maßstab: 1:1.000
Datum:	22.05.2020
Bearbeiter:	Schubert

Vorhaben- träger:	mea Energieagentur Obotritenring 40 19053 Schwerin	
Planungs- büro:	Plan BC GmbH Rosestraße 22 95448 Bayreuth Tel.: +49 (0)921 78774835 E-Mail: info@plan-bc.de www.plan-bc.de	

Datum 3.6.2020  
 Datum 10.9.2020  
 Unterschrift Vorhabenträger  
 Unterschrift Entwurfsverfasser

Öl • c || ä æ { K F E I E G H A X A I • ä } K A O • c || ä a n O S u r f e i E A H

**2.3.1 Flurstücknachweis**

## 2.4 Werkslage- und Gebäudeplan

Anlagen:

- 2.4 Werkslage- und Gebäudeplan Rev1.pdf
- 2.4 Werkslage- und Gebäudeplan Rev1\_U.pdf



	Hocke
	Böschungsoberkante
	Böschungsunterkante
	Katastergrenze
	Gemeindegrenze
	Gemarkungsgrenze
	Flurgrenze
	1 seilige E-Freileitung
	Freileitung Telekommunikation aus Luftbild digitalisierte Topografie
	Durchlass
	Geländehöhe aus DGM (LAIV) - nicht gemessen -
	Schacht rund/eckig
	Straßenab-/Einlauf
	Laterne
	Verkehrsschild
	Kabelkasten
	Kabelschacht
	Hydrant (Ober / Unterflur)
	Wasser / Gasschieber
	Poller / Straßengrenzungs-pfahl
	Grabenein-/auslauf
	Wasserspiegel
	Gelände-/Höhenpunkt
	Baumart
	Ø Stamm/Krone
	Laubbbaum
	Nadelbaum
	ASP
	GPF
	KLPF
	VPF
	RPF
	unbefestigt
	Beton
	Betonplatten
	Rasengitter
	Klinker
	unbefestigter Fahrbahnrand
<b>Flächen</b>	
	öffentliche Verkehrsfläche befestigt
	Baum und Gebüschfläche
	Trauflinie Bäume Stammlinie
	dauerhaft geschotterte Fläche
	temporär geschotterte Fläche
	Fundament - dauerhaft versiegelt
	geebene Fläche (keine Belauung)

<p><b>Entwurfsverfasser:</b> Dipl. Ing. (FH) Mariella Schubert Plan BC GmbH</p> <p><b>Bauherr:</b> mea Energieagentur Mecklenburg-Vorpommern Obotritenring 40 19053 Schwerin</p>		<p><b>Bauvorhaben:</b> Errichtung von 3 Windenergieanlagen des Typs Nordex N149 + N163 5.X mit 164 m NH</p>				
		<p><b>Standort:</b> Schönberg Gemarkung Retelsdorf + Rottensdorf</p>		<p><b>Zeichnung:</b> 2.4 Werkslage + Gebäudeplan</p>		
<p><b>Gez:</b> MS</p>	<p><b>Datum:</b> 02.05.2021</p>	<p><b>geändert:</b> MS</p>	<p><b>Datum:</b> 20.10.2022</p>	<p><b>Maßstab:</b> 1:1.000</p>	<p><b>Blatt:</b> 1</p>	<p><b>Rev.:</b> 1</p>

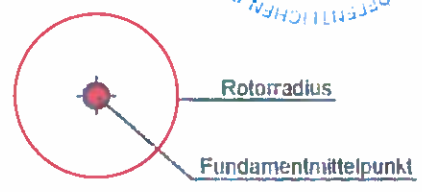

**2.5 Auszug aus gültigem Flächennutzungs- oder Bebauungsplan oder Satzungen nach §§ 34,  
35 BauGB**

Anlagen:

- 2.5.1 Auszug ROP Entwurf3-2021.pdf
- 2.5.2 Flächennutzungsplan\_SchönbergerLand.pdf

# REGIONALES RAUMENTWICKLUNGSPROGRAMM WESTMECKLENBURG



## Teilfortschreibung des Kapitels 6.5 Energie Dokumentation der Potenzialflächenanalyse

Stand: Mai 2021





## Inhaltsverzeichnis

1	Einleitung .....	4
2	Dokumentation der Potenzialflächenanalyse .....	5
2.1	Lesehilfe.....	5
2.2	Eignungsgebiete für Windenergieanlagen .....	6
	WEG 01/21 Rieps .....	6
	WEG 02/21 Löwitz West .....	9
	WEG 03/21 Schönberg .....	13
	WEG 04/21 Menzendorf .....	17
	WEG 05/21 Grieben Ost.....	21
	WEG 06/21 Groß Voigtshagen .....	24
	WEG 07/21 Questin.....	27
	WEG 08/21 Grevesmühlen .....	30
	WEG 09/21 Rohlstorf.....	33
	WEG 10/21 Mühlen Eichsen .....	37
	WEG 11/21 Gadebusch Süd.....	40
	WEG 12/21 Renzow West .....	44
	WEG 13/21 Renzow Ost.....	48
	WEG 14/21 Groß Welzin .....	53
	WEG 15/21 Parum.....	57
	WEG 16/21 Stralendorf.....	60
	WEG 17/21 Alt Zachun .....	64
	WEG 18/21 Lübesse.....	67
	WEG 19/21 Plate .....	70
	WEG 20/21 Hoort .....	74
	WEG 21/21 Boizenburg .....	79
	WEG 22/21 Gresse.....	83
	WEG 23/21 Vellahn .....	87
	WEG 24/21 Kloddram .....	91
	WEG 25/21 Alt Krenzlin .....	94
	WEG 26/21 Wöbbelin .....	97
	WEG 27/21 Bresegard und 28/21 Karenz .....	103
	WEG 30/21 Steesow.....	108
	WEG 31/21 Milow .....	112
	WEG 32/21 Grabow.....	116
	WEG 33/21 Muchow .....	119
	WEG 34/21 Brunow .....	122
	WEG 35/21 Parchim .....	126
	WEG 36/21 Gischow.....	129

WEG 37/21 Lübz Süd .....	134
WEG 38/21 Kreien .....	138
WEG 39/21 Wendisch Priborn .....	142
WEG 40/21 Barkow .....	145
WEG 41/21 Plauerhagen .....	148
WEG 42/21 Daschow .....	152
WEG 43/21 Sehlsdorf .....	157
WEG 44/21 Werder .....	160
WEG 45/21 Granzin .....	165
WEG 46/21 Kladrum .....	168
WEG 47/21 Severin .....	172
WEG 48/21 Wessin .....	177
WEG 49/21 Groß Hundorf .....	180
WEG 50/21 Lüttow-Valluhn .....	184
WEG 51/21 Klein Dammerow .....	187
WEG 52/21 Runow .....	191
2.3 entfallende Eignungsgebiete für Windenergieanlagen .....	195
WEG 19/18 Waschow .....	195
WEG 24/18 Ludwigslust Ost .....	196
WEG 28/18 Gorlosen .....	198
WEG 27/18 Wanzlitz .....	199
2.4 entfallende Eignungsgebiete für Windenergieanlagen (bedingte Festlegung) .....	200
bedingtes WEG 46/18* Rütting .....	200
bedingtes WEG 47/18* Paetrow .....	201
bedingtes WEG 48/18* Klein Trebbow .....	203
bedingtes WEG 49/18* Beckentin .....	204
bedingtes WEG 51/18* Wamckow .....	205
2.5 weitere Potenzialflächen .....	207

## 1 Einleitung

Die vorliegende Dokumentation der Potenzialflächen stellt im Detail und gebietsbezogen dar, wie die Kulisse der Eignungsgebiete für Windenergieanlagen für die dritte Stufe des Beteiligungsverfahrens im Rahmen der Teilfortschreibung des Regionalen Raumentwicklungsprogramms Westmecklenburg (RREP WM) Kapitel 6.5 Energie erarbeitet wurde. Sie ist dabei nicht nur ein wichtiger Baustein in der transparenten, nachvollziehbaren und gerichts-festen Dokumentation der Erstellung der Kulisse des 3. Entwurfes, sondern zeigt auch, wie sich die Kulisse der Eignungsgebiete für Windenergieanlagen vom 2. zum 3. Entwurf entwickelt hat.

Die Datenblätter der Eignungsgebiete stellen eine kompakte, aber in einigen Fällen auch sehr komplexe Beschreibung der Gebietsgenese oder Änderung innerhalb der einzelnen Eignungsgebiete dar. Insbesondere betrifft dies die Restriktionskriterien „Mindestabstand von 2.500 m zu neu geplanten Eignungsgebieten oder bestehenden Windparks“ sowie „Vermeidung erheblich beeinträchtigender Umfassung von Siedlungen“. Die Lesehilfe (Kapitel 2.1) soll die Lesbarkeit der Datenblätter vereinfachen.

Neben der Genese der Eignungsgebiete liegt ein zweiter Schwerpunkt dieser Dokumentation auf den entfallenden Eignungsgebieten und den weiteren Potenzialflächen, die nicht zu Eignungsgebieten qualifiziert werden können sowie der entsprechenden Begründung der entgegenstehenden Restriktionskriterien.

Die Dokumentation der Potenzialflächenanalyse ist eine Entscheidungsgrundlage für die Arbeitsgruppe des Vorstandes und die Gremien des Regionalen Planungsverbandes Westmecklenburg. Darüber hinaus wird sie als Unterlage der Verbandsversammlung veröffentlicht, sie ist jedoch nicht Bestandteil der Beteiligungsunterlagen.

## 2 Dokumentation der Potenzialflächenanalyse

### 2.1 Lesehilfe

Die Karten der Datenblätter der einzelnen Eignungsgebiete dienen der räumlichen Orientierung. Für alle Karten gilt, dass sie keinen festen, aber mit ca. 1:50.000 den annähernd gleichen Maßstab besitzen. Konkrete Abstände sind der Karte der Teilfortschreibung des RREP WM Kap. 6.5 Energie im Maßstab von M 1:100.000 zu entnehmen.











Die mögliche Beeinträchtigung durch eine erhebliche Umfassung von Siedlungen wurde für jedes WEG innerhalb des Betrachtungsradius von 3,5 km geprüft. Sofern eine solche Umfassung auszuschließen ist, ist dies nur verbal dokumentiert worden. In denjenigen Fällen, in denen eine mögliche erhebliche Umfassung festgestellt wurde, erfolgte eine vertiefte Prüfung und Dokumentation.

#### Legende für Kapitel 2.2 bis 2.4

Die Farben und Farbdifferenzierungen dienen der besseren Nachvollziehbarkeit der Kriterien. Die Farben wurden in Anlehnung an das RREP WM gewählt:

- Rottöne = Siedlungen und Siedlungspuffer
- Grüntöne = naturschutzfachliche Kriterien
- Blautöne = hydrologische Kriterien
- Gelbtöne = weitere Kriterien

Die gewählte Darstellungsart ist ein Kompromiss zwischen der erforderlichen Nachvollziehbarkeit der Abwägungsentscheidung sowie der Lesbarkeit. Aufgrund dessen wurde auf die ausführliche Auflistung der Farbgebung der einzelnen Kriterien verzichtet. Folgende Signaturen sind darüber hinaus wichtig:

Potenzialfläche_3Entwurf	
Potenzialfläche_entfallen	
Potenzialfläche_neu	
WEG_3Entwurf	
Gemeindegrenzen	
WEG_3Entwurf_2500m_Abstand	
WEA_Bestand_2500m_Abstand	
WEA_Bestand_Westmecklenburg_2020	
WEA_Westmecklenburg_Errichtung_vor_2002	
WEA_Bestand_Brandenburg	

Das Kapitel 2.5 der weiteren Potenzialflächen hat eine eigenständige Legende.

## WEG 03/21 Schönberg

Größe	77 ha
Landkreis	NWM
Gemeinden	Stadt Schönberg und Menzendorf

### 1. Vergleich der WEG-Entwürfe der Beteiligungsverfahren

#### 2. Entwurf

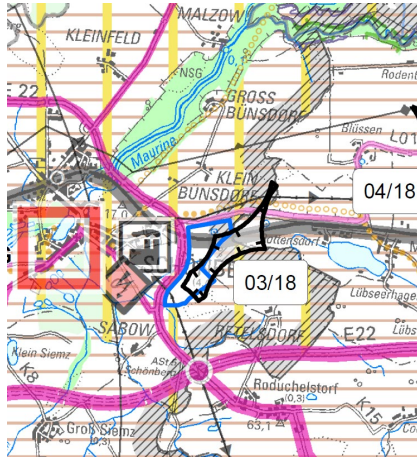

#### 3. Entwurf

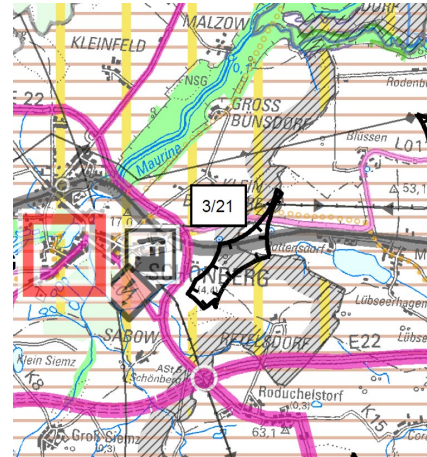

### 2. Begründung

#### Änderung der Potenzialfläche gegenüber dem 2. Entwurf

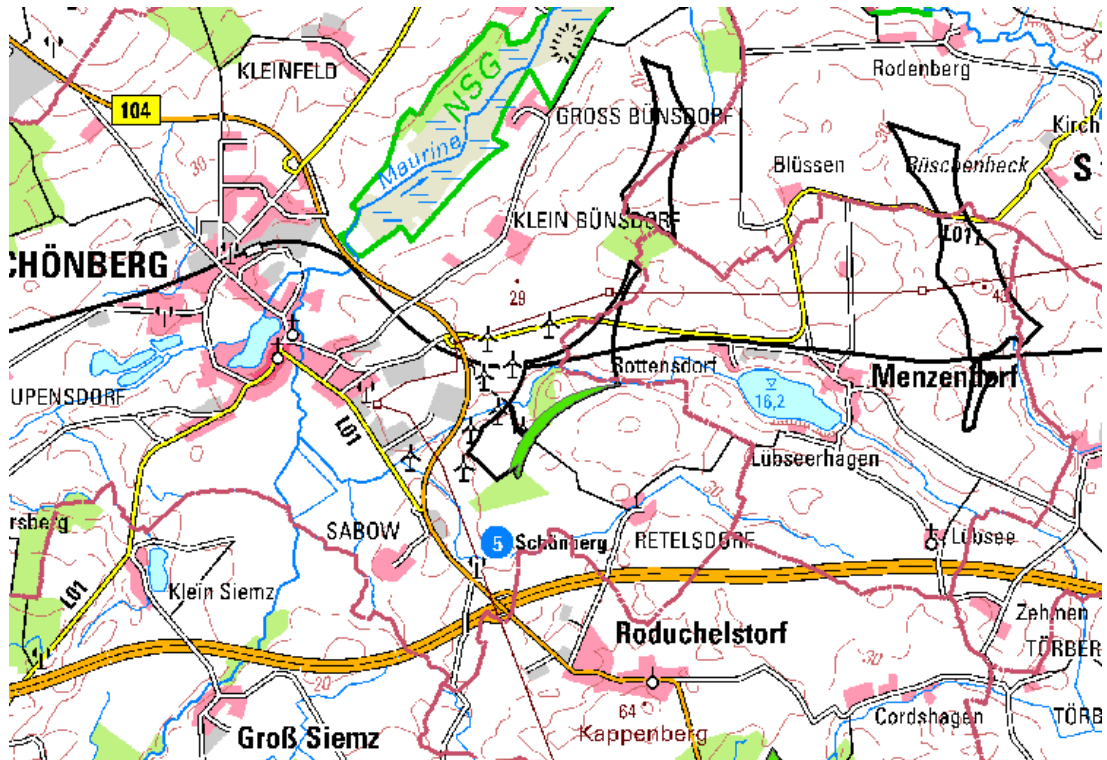

#### Ergebnis der Umweltprüfung

Es sind keine Belange bekannt, die auf Ebene der Regionalplanung der Ausweisung als Eignungsgebiet für Windenergieanlagen entgegenstehen. Mögliche Prüferfordernisse im Genehmigungsverfahren sind dem Umweltbericht zu entnehmen.

## Anwendung der Ausschlusskriterien

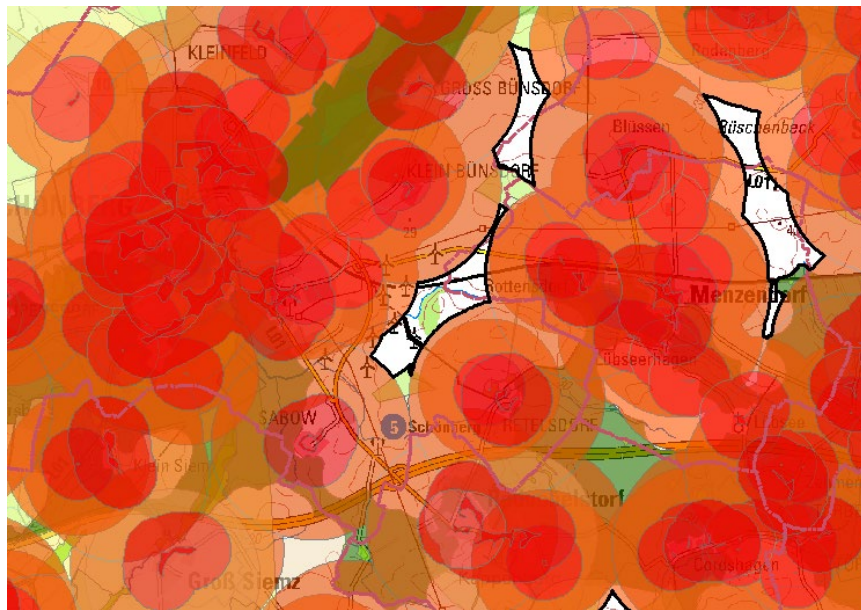

Bereich	Abgrenzung	Änderung gegenüber 2. Entwurf
Norden	weiche Ausschlusskriterien	
	<ul style="list-style-type: none"> <li>- 1.000 m Abstand zur Ortslage Klein Bünsdorf</li> <li>- Waldflächen ab 10 ha</li> </ul>	
Westen	weiche Ausschlusskriterien	
	<ul style="list-style-type: none"> <li>- 1.000 m Abstand zur Ortslage Schönberg</li> <li>- 800 m Abstand zu Einzelhaus östlich Ortslage Schönberg</li> </ul>	
Süden	weiche Ausschlusskriterien	
	<ul style="list-style-type: none"> <li>- 1.000 m Abstand zur Ortslage Sabow und Retelsdorf</li> <li>- Waldflächen ab 10 ha</li> </ul>	<ul style="list-style-type: none"> <li>- Erweiterung der Potenzialfläche durch 800 m Abstand zu Wohngebäude nordwestlich Ortslage Retelsdorf (außerhalb Mischgebiet, zuvor 1.000 m Abstand)</li> </ul>
Osten	weiche Ausschlusskriterien	
	<ul style="list-style-type: none"> <li>- 1.000 m Abstand zur Ortslage Rottensdorf</li> <li>- 800 m Abstand zu Einzelhaus westlich Ortslage Rottensdorf</li> </ul>	
Zentral	weiches Ausschlusskriterien	
	<ul style="list-style-type: none"> <li>- Biotop ab 5 ha (für die Darstellung im WEG generalisiert)</li> </ul>	

### Überlagerung durch Restriktionskriterien

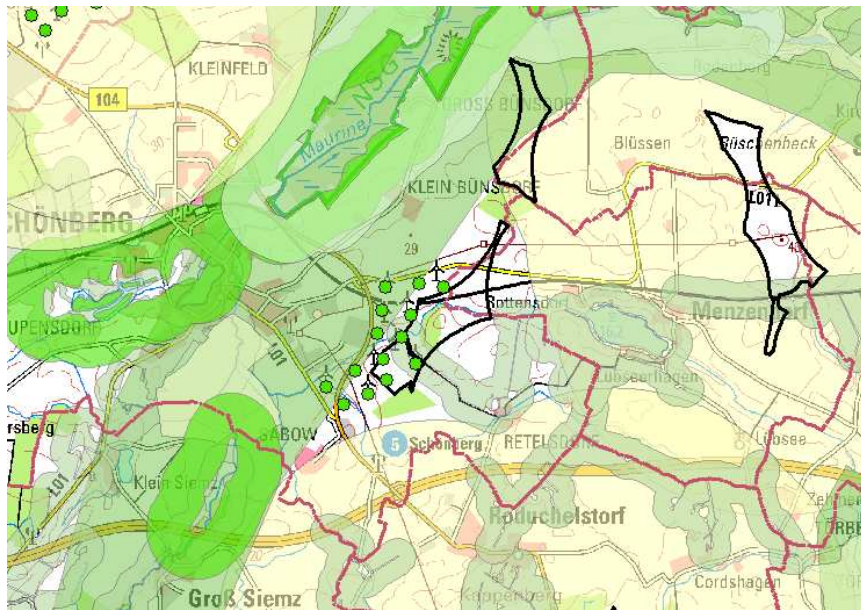

Bereich	Restriktionskriterium	Umweltprüfung / naturschutzfachliche Bewertung	planerische Bewertung
Süden	- 200 m Abstandspuffer zu Biotopen ab 5 ha	- 200 m-Puffer zu einer weitläufigen linearen Heckenstruktur, so dass die Anwendung des Restriktionskriteriums aus fachlicher Sicht nicht begründet ist	- Abstandspuffer wird überwunden - <b>betreffender Bereich der Potenzialfläche wird zum WEG</b>
WEG	- Mindestabstand von 2,5 km zum Windpark Schönberg	-	- Erweiterung des Windparks - Mindestabstand von 2,5 km wird nicht angewendet

### Vermeidung von Umfassung

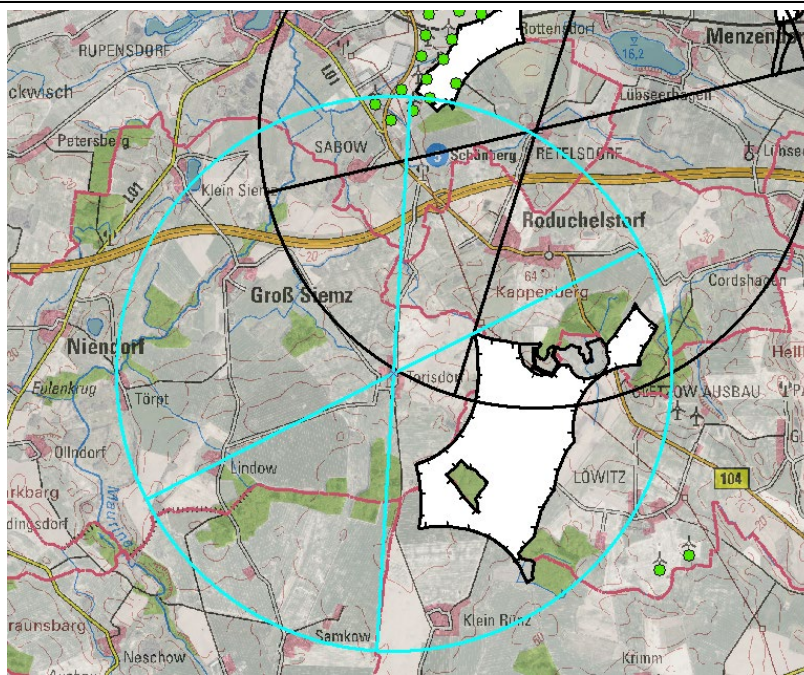

- Torisdorf**
- Abdeckung des zulässigen Umfassungswinkels von ca. 120° im Uhrzeigersinn ausgehend von der nordwestlichen Grenze des WEG Löwitz West
  - Siedlung ist im 60° Freihaltekorridor durch das WEG Schönberg marginal in der Tiefe umfasst, was keine zusätzliche optische Bedrängung darstellt
  - **betreffender Bereich der Potenzialfläche wird zum WEG**
- Ergebnis**
- keine erheblich beeinträchtigende Umfassung von Siedlungen innerhalb des 3,5 km Abstands

weitere Hinweise / Besonderheiten	
Belang	planerische Bewertung
<ul style="list-style-type: none"> <li>- Bebauungsplan Nr. 10 „Windpark südöstlich der Stadt Schönberg“ mit Sonderbaufläche Windenergieanlage der Stadt Schönberg</li> </ul>	<ul style="list-style-type: none"> <li>- Plan wurde 2016 durch Stadtvertretung aufgehoben</li> <li>- <b>wird nicht berücksichtigt</b></li> </ul>
<ul style="list-style-type: none"> <li>- Flächennutzungsplan mit Sondergebiet Windenergieanlage der Stadt Schönberg</li> </ul>	<ul style="list-style-type: none"> <li>- ursprünglicher Plan vom VG Schwerin 2007 für inzident unwirksam erklärt</li> <li>- 4. Änderung des Flächennutzungsplans übernimmt das damalige Eignungsgebiet nachrichtlich</li> <li>- teilweise Überlagerung durch Ausschlusskriterien</li> <li>- Ausschlussbereich des gesamtträumlichen Planungskonzeptes ist höher gewichtet, als Sondergebiet</li> <li>- <b>vom Ausschlussbereich überlagerte Fläche wird nicht berücksichtigt</b></li> <li>- <b>mit WEG deckungsgleiche Fläche wird berücksichtigt</b></li> </ul>





M 1 : 10.000

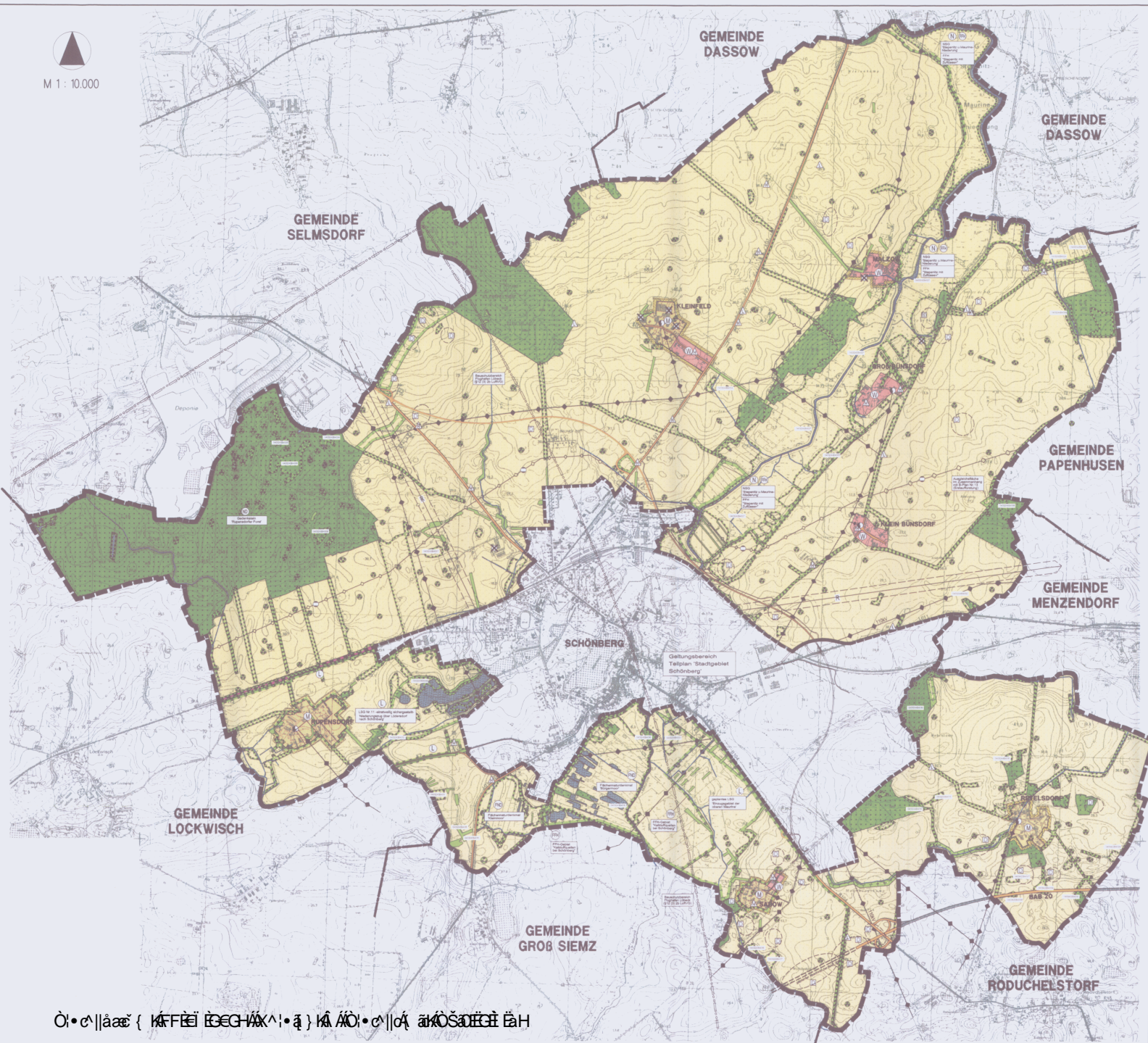

### ZEICHENERKLÄRUNG I. FEHSTZUNGEN

Zeichen	Erklärung	Vermerk
[Symbol]	Fläche für den Bereich VORBEREITENDE FLÄCHEN NACH DER ALLGEMEINEN ART DER BAULEITUNG	Par 1 (1) BauZG Sonderberg, am 11.06.2002 (Stapel)
[Symbol]	Gemeine Bauleitungen (Plan Par 1 (1) 2 BauZG)	Sonderberg, am 11.06.2002 (Stapel)
[Symbol]	Flächen für den Bereich LÖSUNG VON KONFLIKTEN UND FÜR DIE GRÜNDEN HÖRVERFAHRENSSTELLE	Par 5 (1) 3 BauZG Sonderberg, am 11.06.2002 (Stapel)
[Symbol]	Sonstige Überwässerung und andere Maßnahmen	Sonderberg, am 11.06.2002 (Stapel)
[Symbol]	Außerbau A 301	Sonderberg, am 11.06.2002 (Stapel)
[Symbol]	Trassenverlauf der Außenbau A 301 in Planung	Sonderberg, am 11.06.2002 (Stapel)
[Symbol]	Bahnverlauf	Sonderberg, am 11.06.2002 (Stapel)
[Symbol]	Weiterleitung	Sonderberg, am 11.06.2002 (Stapel)
[Symbol]	HAUPTABWÄSSERUNGS- UND HAUPTABFAHRSSTREIFEN	Par 5 (1) 4 BauZG Sonderberg, am 11.06.2002 (Stapel)
[Symbol]	Grundstück	Sonderberg, am 11.06.2002 (Stapel)
[Symbol]	Grundstück-Grenze	Sonderberg, am 11.06.2002 (Stapel)
[Symbol]	WASSERLEITUNGS- UND FLÜSSEN FÜR DIE WASSER- WIRTSCHAFT	Par 5 (1) 7 BauZG Sonderberg, am 11.06.2002 (Stapel)
[Symbol]	Wasserschleuse	Sonderberg, am 11.06.2002 (Stapel)
[Symbol]	Uferlinie in unmittelbarer Nähe Wasser- und Badeschnecken	Sonderberg, am 11.06.2002 (Stapel)
[Symbol]	FLÄCHEN FÜR DEN LANDWIRTSCHAFT UND FÜR WALD	Par 5 (1) 8 BauZG Sonderberg, am 11.06.2002 (Stapel)
[Symbol]	Flächen für Wald	Sonderberg, am 11.06.2002 (Stapel)
[Symbol]	PLANZEN, STRAUCHPFLANZEN UND KLEINBAUMEN (AM SOFORT ZU PFLANZEN UND ZU STRAUCHPFLANZEN LANDSCHAFT)	Par 5 (1) 9 BauZG Sonderberg, am 11.06.2002 (Stapel)
[Symbol]	Umgrenzung von Grünanlagen und Schutzstreifen in Bereich des Verkehrsnetzes	Sonderberg, am 11.06.2002 (Stapel)
[Symbol]	Bauweise nach § 20 (1) BauZG	Sonderberg, am 11.06.2002 (Stapel)
[Symbol]	Bauweise nach § 20 (2) BauZG	Sonderberg, am 11.06.2002 (Stapel)
[Symbol]	Nachnutzung	Sonderberg, am 11.06.2002 (Stapel)
[Symbol]	Nachnutzung	Sonderberg, am 11.06.2002 (Stapel)
[Symbol]	Flächenrichtlinie	Sonderberg, am 11.06.2002 (Stapel)
[Symbol]	geplante Landesverkehrswege	Sonderberg, am 11.06.2002 (Stapel)
[Symbol]	RECHTSGRENZEN FÜR TRAFIKATION UND DEN GEMISCHTES	Par 1 (1) BauZG Sonderberg, am 11.06.2002 (Stapel)
[Symbol]	Einzelne Verkehrswege (Kulturnutzen) / Bodenlinie	Sonderberg, am 11.06.2002 (Stapel)
[Symbol]	Kennzeichnung von Bodenrichtlinien	Sonderberg, am 11.06.2002 (Stapel)
[Symbol]	STRASSE TRACEN	Sonderberg, am 11.06.2002 (Stapel)
[Symbol]	Grenze des flächlichen Geltungsbereiches des Flächennutzungsplanes der Stadtgemeinde Schönberg	Sonderberg, am 11.06.2002 (Stapel)
[Symbol]	Grenze des Geltungsbereiches	Sonderberg, am 11.06.2002 (Stapel)
[Symbol]	Richtlinien der Tassen und Schienenachsen	Sonderberg, am 11.06.2002 (Stapel)
[Symbol]	Umgrenzung der Bauleitungen für die zentrale Abschließung nicht umgeben	Par 5 (1) 1 BauZG Sonderberg, am 11.06.2002 (Stapel)
[Symbol]	Abschließungsbauweise	Sonderberg, am 11.06.2002 (Stapel)
[Symbol]	Leitungsart des Landesenergieetzes	Sonderberg, am 11.06.2002 (Stapel)
[Symbol]	Höhenpunkte des Landesenergieetzes	Sonderberg, am 11.06.2002 (Stapel)
[Symbol]	Bezugsflächen Flächen Libor § 2 (2) BauZG	Sonderberg, am 11.06.2002 (Stapel)

### VERFAHRENSVERMERKE

- 1. Aufgeben aufgrund des Auslaufes der Stadtverwaltung am 28.09.2002. Die städtische Verwaltung des Auslaufes am 28.09.2002 bis zum 30.09.2002 wird durch die Stadtverwaltung von Schönberg am 11.06.2002 bis zum 30.09.2002 erfolgt.
- 2. Die städtische Verwaltung von Schönberg (Plan Par 1 (1) 1 BauZG) am 07.11.2002 durchgeführt wurde.
- 3. Die städtische Verwaltung von Schönberg (Plan Par 1 (1) 2 BauZG) am 11.06.2002 durchgeführt wurde.
- 4. Die städtische Verwaltung von Schönberg (Plan Par 1 (1) 3 BauZG) am 11.06.2002 durchgeführt wurde.
- 5. Die städtische Verwaltung von Schönberg (Plan Par 1 (1) 4 BauZG) am 11.06.2002 durchgeführt wurde.
- 6. Die städtische Verwaltung von Schönberg (Plan Par 1 (1) 5 BauZG) am 11.06.2002 durchgeführt wurde.
- 7. Die städtische Verwaltung von Schönberg (Plan Par 1 (1) 6 BauZG) am 11.06.2002 durchgeführt wurde.
- 8. Die städtische Verwaltung von Schönberg (Plan Par 1 (1) 7 BauZG) am 11.06.2002 durchgeführt wurde.
- 9. Die städtische Verwaltung von Schönberg (Plan Par 1 (1) 8 BauZG) am 11.06.2002 durchgeführt wurde.
- 10. Die städtische Verwaltung von Schönberg (Plan Par 1 (1) 9 BauZG) am 11.06.2002 durchgeführt wurde.
- 11. Die städtische Verwaltung von Schönberg (Plan Par 1 (1) 10 BauZG) am 11.06.2002 durchgeführt wurde.
- 12. Die städtische Verwaltung von Schönberg (Plan Par 1 (1) 11 BauZG) am 11.06.2002 durchgeführt wurde.
- 13. Die städtische Verwaltung von Schönberg (Plan Par 1 (1) 12 BauZG) am 11.06.2002 durchgeführt wurde.
- 14. Die städtische Verwaltung von Schönberg (Plan Par 1 (1) 13 BauZG) am 11.06.2002 durchgeführt wurde.
- 15. Die städtische Verwaltung von Schönberg (Plan Par 1 (1) 14 BauZG) am 11.06.2002 durchgeführt wurde.
- 16. Die städtische Verwaltung von Schönberg (Plan Par 1 (1) 15 BauZG) am 11.06.2002 durchgeführt wurde.
- 17. Die städtische Verwaltung von Schönberg (Plan Par 1 (1) 16 BauZG) am 11.06.2002 durchgeführt wurde.
- 18. Die städtische Verwaltung von Schönberg (Plan Par 1 (1) 17 BauZG) am 11.06.2002 durchgeführt wurde.
- 19. Die städtische Verwaltung von Schönberg (Plan Par 1 (1) 18 BauZG) am 11.06.2002 durchgeführt wurde.
- 20. Die städtische Verwaltung von Schönberg (Plan Par 1 (1) 19 BauZG) am 11.06.2002 durchgeführt wurde.
- 21. Die städtische Verwaltung von Schönberg (Plan Par 1 (1) 20 BauZG) am 11.06.2002 durchgeführt wurde.
- 22. Die städtische Verwaltung von Schönberg (Plan Par 1 (1) 21 BauZG) am 11.06.2002 durchgeführt wurde.
- 23. Die städtische Verwaltung von Schönberg (Plan Par 1 (1) 22 BauZG) am 11.06.2002 durchgeführt wurde.
- 24. Die städtische Verwaltung von Schönberg (Plan Par 1 (1) 23 BauZG) am 11.06.2002 durchgeführt wurde.
- 25. Die städtische Verwaltung von Schönberg (Plan Par 1 (1) 24 BauZG) am 11.06.2002 durchgeführt wurde.
- 26. Die städtische Verwaltung von Schönberg (Plan Par 1 (1) 25 BauZG) am 11.06.2002 durchgeführt wurde.
- 27. Die städtische Verwaltung von Schönberg (Plan Par 1 (1) 26 BauZG) am 11.06.2002 durchgeführt wurde.
- 28. Die städtische Verwaltung von Schönberg (Plan Par 1 (1) 27 BauZG) am 11.06.2002 durchgeführt wurde.
- 29. Die städtische Verwaltung von Schönberg (Plan Par 1 (1) 28 BauZG) am 11.06.2002 durchgeführt wurde.
- 30. Die städtische Verwaltung von Schönberg (Plan Par 1 (1) 29 BauZG) am 11.06.2002 durchgeführt wurde.
- 31. Die städtische Verwaltung von Schönberg (Plan Par 1 (1) 30 BauZG) am 11.06.2002 durchgeführt wurde.
- 32. Die städtische Verwaltung von Schönberg (Plan Par 1 (1) 31 BauZG) am 11.06.2002 durchgeführt wurde.
- 33. Die städtische Verwaltung von Schönberg (Plan Par 1 (1) 32 BauZG) am 11.06.2002 durchgeführt wurde.
- 34. Die städtische Verwaltung von Schönberg (Plan Par 1 (1) 33 BauZG) am 11.06.2002 durchgeführt wurde.
- 35. Die städtische Verwaltung von Schönberg (Plan Par 1 (1) 34 BauZG) am 11.06.2002 durchgeführt wurde.
- 36. Die städtische Verwaltung von Schönberg (Plan Par 1 (1) 35 BauZG) am 11.06.2002 durchgeführt wurde.
- 37. Die städtische Verwaltung von Schönberg (Plan Par 1 (1) 36 BauZG) am 11.06.2002 durchgeführt wurde.
- 38. Die städtische Verwaltung von Schönberg (Plan Par 1 (1) 37 BauZG) am 11.06.2002 durchgeführt wurde.
- 39. Die städtische Verwaltung von Schönberg (Plan Par 1 (1) 38 BauZG) am 11.06.2002 durchgeführt wurde.
- 40. Die städtische Verwaltung von Schönberg (Plan Par 1 (1) 39 BauZG) am 11.06.2002 durchgeführt wurde.
- 41. Die städtische Verwaltung von Schönberg (Plan Par 1 (1) 40 BauZG) am 11.06.2002 durchgeführt wurde.
- 42. Die städtische Verwaltung von Schönberg (Plan Par 1 (1) 41 BauZG) am 11.06.2002 durchgeführt wurde.
- 43. Die städtische Verwaltung von Schönberg (Plan Par 1 (1) 42 BauZG) am 11.06.2002 durchgeführt wurde.
- 44. Die städtische Verwaltung von Schönberg (Plan Par 1 (1) 43 BauZG) am 11.06.2002 durchgeführt wurde.
- 45. Die städtische Verwaltung von Schönberg (Plan Par 1 (1) 44 BauZG) am 11.06.2002 durchgeführt wurde.
- 46. Die städtische Verwaltung von Schönberg (Plan Par 1 (1) 45 BauZG) am 11.06.2002 durchgeführt wurde.
- 47. Die städtische Verwaltung von Schönberg (Plan Par 1 (1) 46 BauZG) am 11.06.2002 durchgeführt wurde.
- 48. Die städtische Verwaltung von Schönberg (Plan Par 1 (1) 47 BauZG) am 11.06.2002 durchgeführt wurde.
- 49. Die städtische Verwaltung von Schönberg (Plan Par 1 (1) 48 BauZG) am 11.06.2002 durchgeführt wurde.
- 50. Die städtische Verwaltung von Schönberg (Plan Par 1 (1) 49 BauZG) am 11.06.2002 durchgeführt wurde.
- 51. Die städtische Verwaltung von Schönberg (Plan Par 1 (1) 50 BauZG) am 11.06.2002 durchgeführt wurde.
- 52. Die städtische Verwaltung von Schönberg (Plan Par 1 (1) 51 BauZG) am 11.06.2002 durchgeführt wurde.
- 53. Die städtische Verwaltung von Schönberg (Plan Par 1 (1) 52 BauZG) am 11.06.2002 durchgeführt wurde.
- 54. Die städtische Verwaltung von Schönberg (Plan Par 1 (1) 53 BauZG) am 11.06.2002 durchgeführt wurde.
- 55. Die städtische Verwaltung von Schönberg (Plan Par 1 (1) 54 BauZG) am 11.06.2002 durchgeführt wurde.
- 56. Die städtische Verwaltung von Schönberg (Plan Par 1 (1) 55 BauZG) am 11.06.2002 durchgeführt wurde.
- 57. Die städtische Verwaltung von Schönberg (Plan Par 1 (1) 56 BauZG) am 11.06.2002 durchgeführt wurde.
- 58. Die städtische Verwaltung von Schönberg (Plan Par 1 (1) 57 BauZG) am 11.06.2002 durchgeführt wurde.
- 59. Die städtische Verwaltung von Schönberg (Plan Par 1 (1) 58 BauZG) am 11.06.2002 durchgeführt wurde.
- 60. Die städtische Verwaltung von Schönberg (Plan Par 1 (1) 59 BauZG) am 11.06.2002 durchgeführt wurde.
- 61. Die städtische Verwaltung von Schönberg (Plan Par 1 (1) 60 BauZG) am 11.06.2002 durchgeführt wurde.
- 62. Die städtische Verwaltung von Schönberg (Plan Par 1 (1) 61 BauZG) am 11.06.2002 durchgeführt wurde.
- 63. Die städtische Verwaltung von Schönberg (Plan Par 1 (1) 62 BauZG) am 11.06.2002 durchgeführt wurde.
- 64. Die städtische Verwaltung von Schönberg (Plan Par 1 (1) 63 BauZG) am 11.06.2002 durchgeführt wurde.
- 65. Die städtische Verwaltung von Schönberg (Plan Par 1 (1) 64 BauZG) am 11.06.2002 durchgeführt wurde.
- 66. Die städtische Verwaltung von Schönberg (Plan Par 1 (1) 65 BauZG) am 11.06.2002 durchgeführt wurde.
- 67. Die städtische Verwaltung von Schönberg (Plan Par 1 (1) 66 BauZG) am 11.06.2002 durchgeführt wurde.
- 68. Die städtische Verwaltung von Schönberg (Plan Par 1 (1) 67 BauZG) am 11.06.2002 durchgeführt wurde.
- 69. Die städtische Verwaltung von Schönberg (Plan Par 1 (1) 68 BauZG) am 11.06.2002 durchgeführt wurde.
- 70. Die städtische Verwaltung von Schönberg (Plan Par 1 (1) 69 BauZG) am 11.06.2002 durchgeführt wurde.
- 71. Die städtische Verwaltung von Schönberg (Plan Par 1 (1) 70 BauZG) am 11.06.2002 durchgeführt wurde.
- 72. Die städtische Verwaltung von Schönberg (Plan Par 1 (1) 71 BauZG) am 11.06.2002 durchgeführt wurde.
- 73. Die städtische Verwaltung von Schönberg (Plan Par 1 (1) 72 BauZG) am 11.06.2002 durchgeführt wurde.
- 74. Die städtische Verwaltung von Schönberg (Plan Par 1 (1) 73 BauZG) am 11.06.2002 durchgeführt wurde.
- 75. Die städtische Verwaltung von Schönberg (Plan Par 1 (1) 74 BauZG) am 11.06.2002 durchgeführt wurde.
- 76. Die städtische Verwaltung von Schönberg (Plan Par 1 (1) 75 BauZG) am 11.06.2002 durchgeführt wurde.
- 77. Die städtische Verwaltung von Schönberg (Plan Par 1 (1) 76 BauZG) am 11.06.2002 durchgeführt wurde.
- 78. Die städtische Verwaltung von Schönberg (Plan Par 1 (1) 77 BauZG) am 11.06.2002 durchgeführt wurde.
- 79. Die städtische Verwaltung von Schönberg (Plan Par 1 (1) 78 BauZG) am 11.06.2002 durchgeführt wurde.
- 80. Die städtische Verwaltung von Schönberg (Plan Par 1 (1) 79 BauZG) am 11.06.2002 durchgeführt wurde.
- 81. Die städtische Verwaltung von Schönberg (Plan Par 1 (1) 80 BauZG) am 11.06.2002 durchgeführt wurde.
- 82. Die städtische Verwaltung von Schönberg (Plan Par 1 (1) 81 BauZG) am 11.06.2002 durchgeführt wurde.
- 83. Die städtische Verwaltung von Schönberg (Plan Par 1 (1) 82 BauZG) am 11.06.2002 durchgeführt wurde.
- 84. Die städtische Verwaltung von Schönberg (Plan Par 1 (1) 83 BauZG) am 11.06.2002 durchgeführt wurde.
- 85. Die städtische Verwaltung von Schönberg (Plan Par 1 (1) 84 BauZG) am 11.06.2002 durchgeführt wurde.
- 86. Die städtische Verwaltung von Schönberg (Plan Par 1 (1) 85 BauZG) am 11.06.2002 durchgeführt wurde.
- 87. Die städtische Verwaltung von Schönberg (Plan Par 1 (1) 86 BauZG) am 11.06.2002 durchgeführt wurde.
- 88. Die städtische Verwaltung von Schönberg (Plan Par 1 (1) 87 BauZG) am 11.06.2002 durchgeführt wurde.
- 89. Die städtische Verwaltung von Schönberg (Plan Par 1 (1) 88 BauZG) am 11.06.2002 durchgeführt wurde.
- 90. Die städtische Verwaltung von Schönberg (Plan Par 1 (1) 89 BauZG) am 11.06.2002 durchgeführt wurde.
- 91. Die städtische Verwaltung von Schönberg (Plan Par 1 (1) 90 BauZG) am 11.06.2002 durchgeführt wurde.
- 92. Die städtische Verwaltung von Schönberg (Plan Par 1 (1) 91 BauZG) am 11.06.2002 durchgeführt wurde.
- 93. Die städtische Verwaltung von Schönberg (Plan Par 1 (1) 92 BauZG) am 11.06.2002 durchgeführt wurde.
- 94. Die städtische Verwaltung von Schönberg (Plan Par 1 (1) 93 BauZG) am 11.06.2002 durchgeführt wurde.
- 95. Die städtische Verwaltung von Schönberg (Plan Par 1 (1) 94 BauZG) am 11.06.2002 durchgeführt wurde.
- 96. Die städtische Verwaltung von Schönberg (Plan Par 1 (1) 95 BauZG) am 11.06.2002 durchgeführt wurde.
- 97. Die städtische Verwaltung von Schönberg (Plan Par 1 (1) 96 BauZG) am 11.06.2002 durchgeführt wurde.
- 98. Die städtische Verwaltung von Schönberg (Plan Par 1 (1) 97 BauZG) am 11.06.2002 durchgeführt wurde.
- 99. Die städtische Verwaltung von Schönberg (Plan Par 1 (1) 98 BauZG) am 11.06.2002 durchgeführt wurde.
- 100. Die städtische Verwaltung von Schönberg (Plan Par 1 (1) 99 BauZG) am 11.06.2002 durchgeführt wurde.
- 101. Die städtische Verwaltung von Schönberg (Plan Par 1 (1) 100 BauZG) am 11.06.2002 durchgeführt wurde.

FLÄCHENNUTZUNGSPLAN  
STADT SCHÖNBERG  
Gesamtplan Stadt Schönberg  
M 1 : 10.000  
KOPIE



Öl · c || äæ { KFFB̄ EGG W X A ! · a } K A A O · c || ä æ A O S O R F I E A H

## 2.6 Sonstiges

Anlagen:

- 2.6.1 Karte Vorbelastungsbelastung Infrastruktur\_U.pdf
- 2.6.2 Karte Natura2000\_U.pdf
- 2.6.3 Karte Schutzgebiete\_U.pdf
- 2.6.4 Flaechenbegründung\_U.pdf
- 2.6.5 Koordinatenliste\_Schönberg.pdf
- 2.6.6 Eigentümerliste\_Schönberg.pdf
- 2.6.7 Karte Abstand Infrastruktur\_U.pdf
- 2.6.8 Karte Abstände WEA\_U.pdf

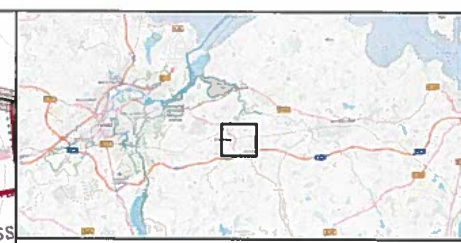
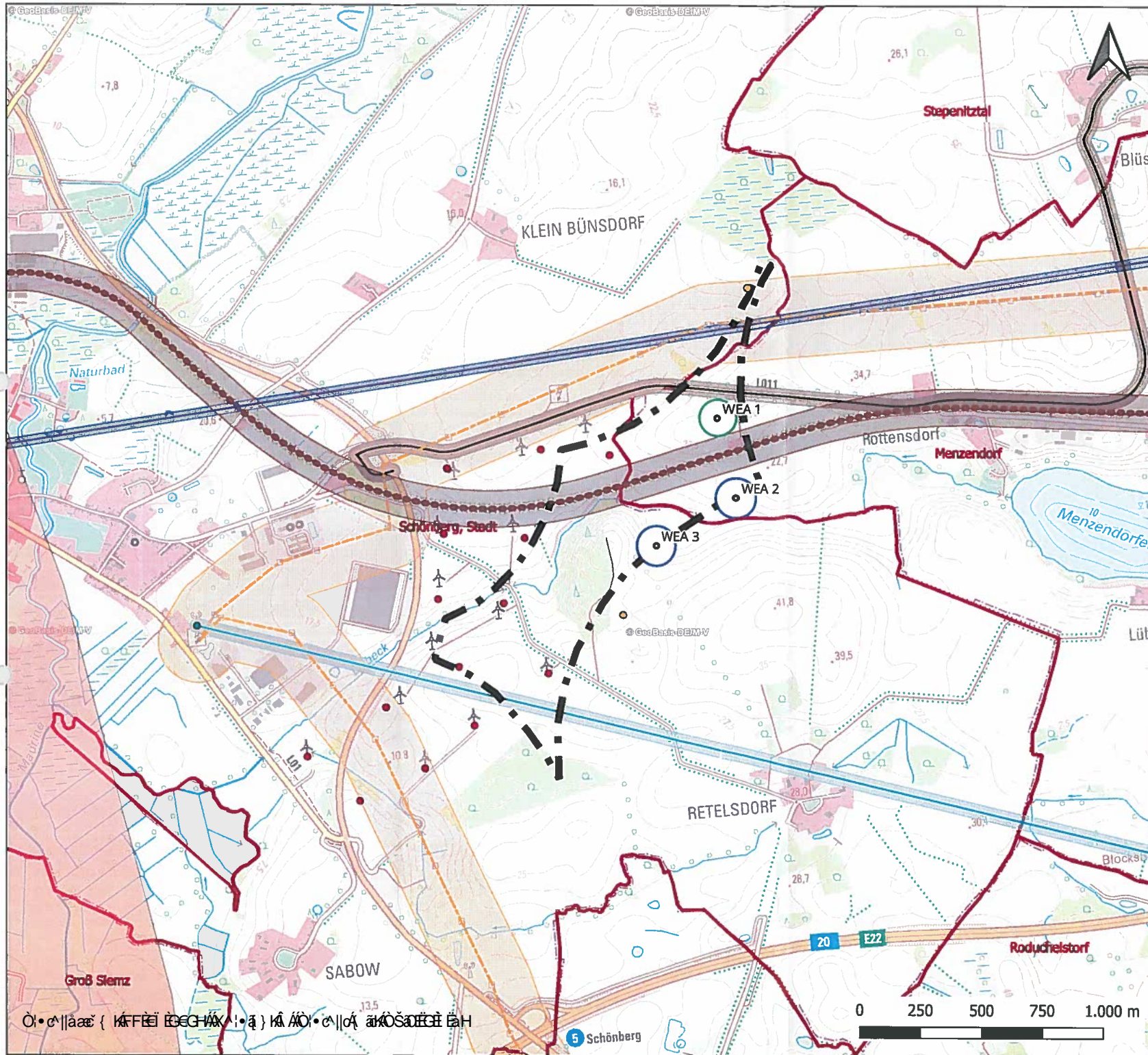

- Legende**
- Gemeindegrenzen
  - WEG 03/18 Menzendorf ROP Stand 2018
  - geplante Windenergieanlagen**
  - N 149
  - N 163
  - Bestandsanlage
  - WEA im Genehmigungsverfahren
  - Bauschutzbereich Flughafen
  - 110 KV Trasse
  - 110 kv Puffer 165m
  - Bahntrasse
  - Bahntrasse\_75m
  - Landstraße 011
  - Landstraße Puffer 30m
  - Richtfunkstrecke Ericsson
  - Richtfunk Ericsson Puffer 20m
  - Richtfunkstrecke Telefonika
  - Richtfunk Telefonika Puffer 30m

**Planungs-** vorhaben: Windpark Schönberg (RREP-Nr. 02/18, Stand 11/2018)

**Planinhalt:** Genehmigungsantrag nach BImSchG 2.6.1 Vorbelastung Infrastruktur

**Bundesland:** Mecklenburg-Vorpommern  
**Planregion:** Westmecklenburg  
**Landkreis:** Nordwestmecklenburg  
**Verwaltungs-** einheit: Amt Schöneberger Land  
**Gemeinde:** Schönberg, Menzendorf

**Bezugssystem:** WGS 84/UTM Zone 32N; EPSG: 32632  
**Plangröße:** DIN A3 Maßstab: 1:15.000  
**Datum:** 18.05.2020  
**Bearbeiter:** Schubert

**Vorhaben-** träger: mea Energieagentur  
 Obotritenring 40  
 19053 Schwerin

**Planungs-** büro: Plan BC GmbH  
 Rosestraße 22  
 95448 Bayreuth  
 Tel.: +49 (0)921-78774835  
 E-Mail: info@plan-bc.de  
 www.plan-bc.de

**Datum** 3.6.2020  
**Datum** 3.6.2020

**Unterschrift Vorhabenträger**  
 Unterschrift Entwurfsverfasser



© GeoBasis-DETMV

5 Schönberg

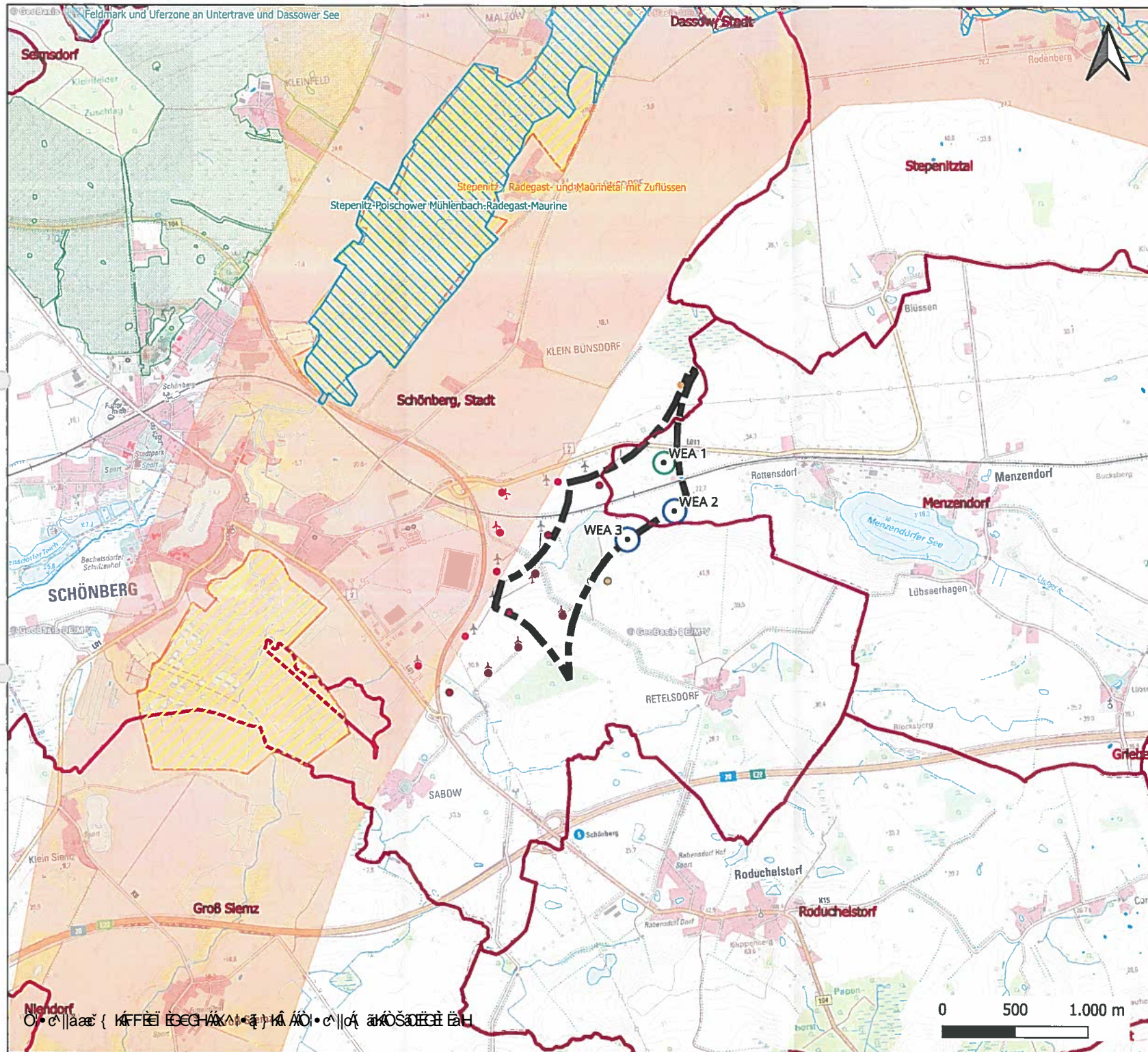

- Legende**
- Gemeindegrenzen
  - WEG 03/18 Menzendorf ROP Stand 2018
  - geplante Windenergieanlagen
  - N 149
  - N 163
  - Bestandsanlage
  - WEA im Genehmigungsverfahren
  - Naturschutzgebiete (Quelle: © LUNG MV)
  - FFH Gebiet
  - Vogelschutzgebiet
  - Vogelzug Zone A
  - Rastgebiet Land

**Planungs-**  
vorhaben: Windpark Schönberg  
(RREP-Nr. 02/18, Stand 11/2018)

**Planinhalt:** Genehmigungsantrag nach BImSchG  
2.6.2 Vorbelastung Natura 2000

**Bundesland:** Mecklenburg-Vorpommern  
**Planregion:** Westmecklenburg  
**Landkreis:** Nordwestmecklenburg  
**Verwaltungs-**  
einheit: Amt Schöneberger Land  
**Gemeinde:** Schönberg, Menzendorf

**Bezugssystem:** WGS 84/UTM Zone 32N; EPSG: 32632  
**Plangröße:** DIN A3 Maßstab: 1:25.000  
**Datum:** 19.05.2020  
**Bearbeiter:** Schubert

**Vorhaben-**  
träger: mea Energieagentur  
Obotritenring 40  
19053 Schwerin



**Planungs-**  
büro: Plan BC GmbH  
Rosestraße 22  
95448 Bayreuth  
Tel.: +49 (0)921 78774835  
E-Mail: info@plan-bc.de  
www.plan-bc.de



**Datum** 3.6.2020  
**Datum** 3.6.2020

**Unterschrift Vorhabenträger**  
*[Signature]*  
**Unterschrift Entwurfsverfasser**  
*[Signature]*



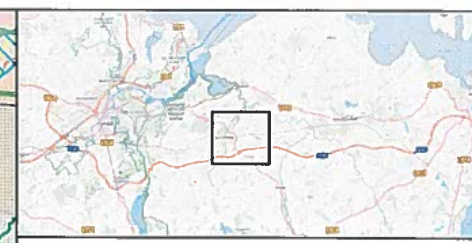
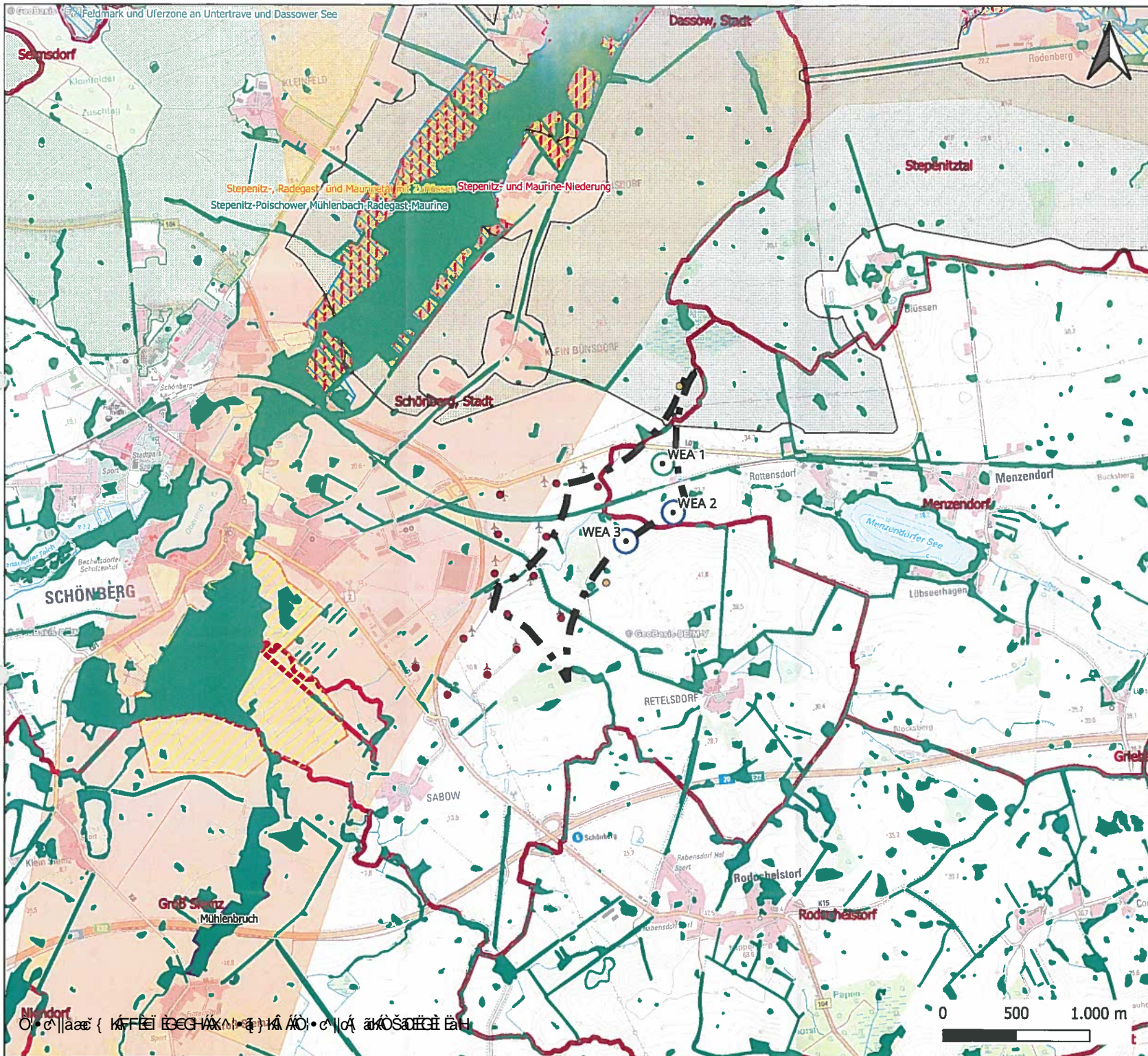

- Legende**
- Gemeindegrenzen
  - WEG 03/18 Menzendorf ROP Stand 2018
  - geplante Windenergieanlagen
  - N 149
  - N 163
  - Bestandsanlage
  - WEA im Genehmigungsverfahren
  - Naturschutzgebiete (Quelle: © LUNG MV)**
  - landsch. Freiräume Stufe 4
  - Biotop
  - FFH Gebiet
  - Landschaftsschutzgebiet
  - Naturdenkmal
  - Naturschutzgebiet
  - Vogelschutzgebiet
  - Vogelzug Zone A
  - Rastgebiet Land

**Planungs-** vorhaben: Windpark Schönberg (RREP-Nr. 02/18, Stand 11/2018)

**Planinhalt:** Genehmigungsantrag nach BImSchG 2.6.3 Übersicht Schutzgebiete

**Bundesland:** Mecklenburg-Vorpommern  
**Planregion:** Westmecklenburg  
**Landkreis:** Nordwestmecklenburg  
**Verwaltungs-** einheit: Amt Schöneberger Land  
**Gemeinde:** Schönberg, Menzendorf

**Bezugssystem:** WGS 84/UTM Zone 32N; EPSG: 32632  
**Plangröße:** DIN A3 Maßstab: 1:25.000  
**Datum:** 19.05.2020  
**Bearbeiter:** Schubert

**Vorhaben-** träger: mea Energieagentur  
 Obotritenring 40  
 19053 Schwerin

**Planungs-** büro: Plan BC GmbH  
 Rosestraße 22  
 95448 Bayreuth  
 Tel.: +49 (0)921 78774835  
 E-Mail: [info@plan-bc.de](mailto:info@plan-bc.de)  
[www.plan-bc.de](http://www.plan-bc.de)



Datum: 3.6.2020  
 Datum: 29/34  
 Unterschrift Vorhabenträger  
 Unterschrift Entwurfsverfasser

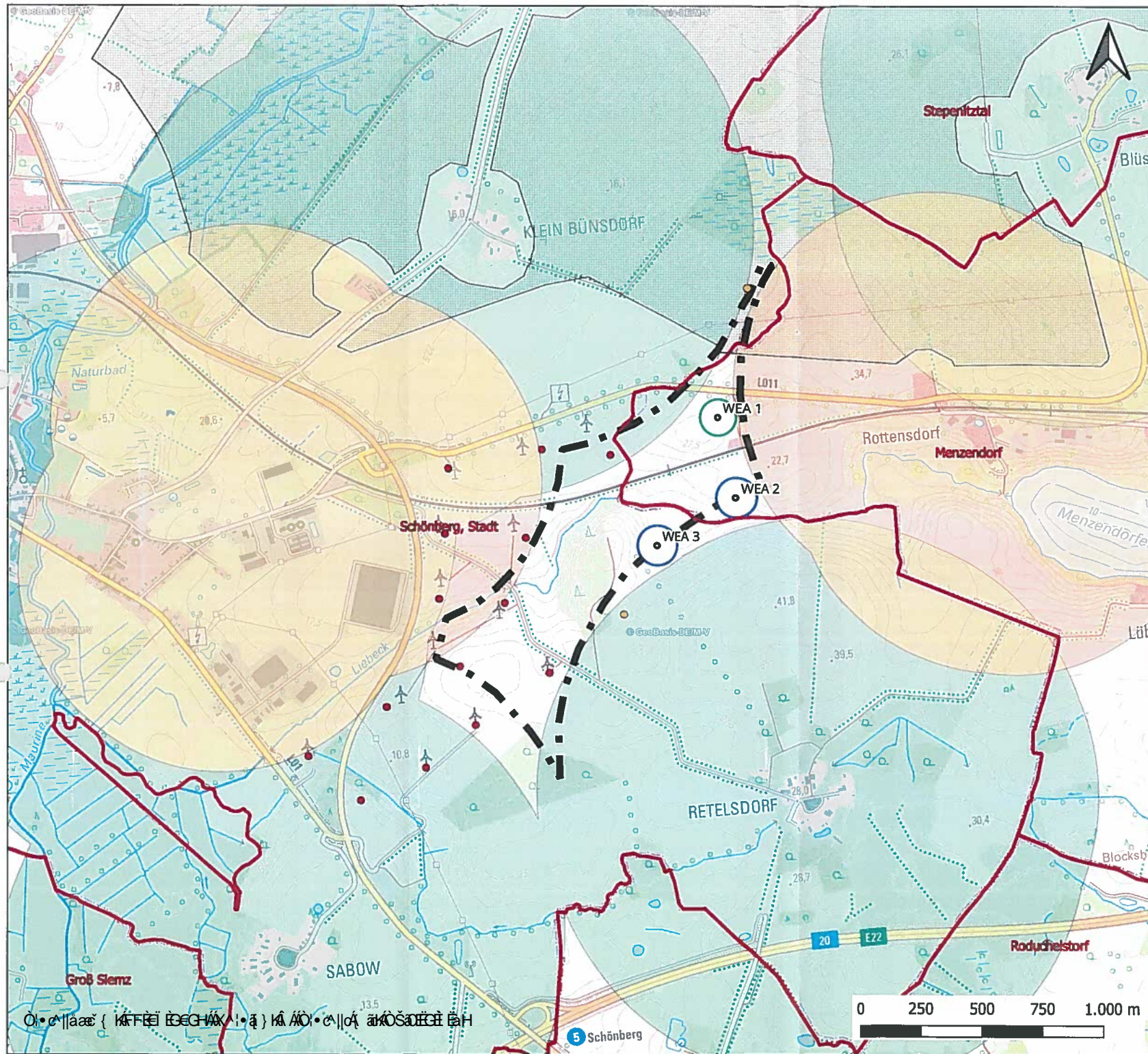

- Legende**
- Gemeindegrenzen
  - WEG 03/18 Menzendorf ROP Stand 2018
  - geplante Windenergieanlagen
  - N 149
  - N 163
  - Bestandsanlage
  - WEA im Genehmigungsverfahren
  - landsch. Freiräume Stufe 4 (° LUNG MV)
  - Splittersiedlungen Puffer 800m
  - Hauptsiedlungen Puffer 1000m

**Planungs-** vorhaben: Windpark Schönberg (RREP-Nr. 02/18, Stand 11/2018)

**Planinhalt:** Genehmigungsantrag nach BImSchG 2.6.4 Flächenbegründung

**Bundesland:** Mecklenburg-Vorpommern  
**Planregion:** Westmecklenburg  
**Landkreis:** Nordwestmecklenburg  
**Verwaltungs-** einheit: Amt Schöneberger Land  
**Gemeinde:** Schönberg, Menzendorf

**Bezugssystem:** WGS 84/UTM Zone 32N; EPSG: 32632  
**Plangröße:** DIN A3 Maßstab: 1:15.000  
**Datum:** 19.05.2020  
**Bearbeiter:** Schubert

**Vorhaben-** träger: mea Energieagentur  
 Obotritenring 40  
 19053 Schwerin

**Planungs-** büro: Plan BC GmbH  
 Rosestraße 22  
 95448 Bayreuth  
 Tel.: +49 (0)921 78774835  
 E-Mail: info@plan-bc.de  
 www.plan-bc.de

**Datum:** 30.2020   
 Unterschrift Vorhabensträger

**Datum:** 30.2020   
 Unterschrift Entwurfsverfasser

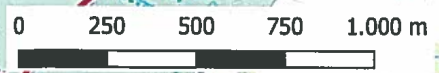

## 2.6.5 Übersicht Koordinatenliste

**Bauvorhaben:** Windpark Schönberg

**Antragsteller:** mea Energieagentur Mecklenburg-Vorpommern

Obotritenring 40

19053 Schwerin

WEA Nr	Typ	Rotordurchmesser [m]	Nabenhöhe [m]	Gesamthöhe [m]	Koordinaten UTM ETRS 89 Zone 33 Ost	Koordinaten UTM ETRS 89 Zone 33 Nord	Höhe über NN [m]
1	N149 5.X	149	164	238,5	235516	5974174	27
2	N163 5.X	163	164	245,5	235562	5973840	23
3	N163 5.X	163	164	245,5	235221	5973672	23

## 2.6.6 Übersicht Koordinatenliste

**Bauvorhaben:** Windpark Schönberg

**Antragsteller:** mea Energieagentur Mecklenburg-Vorpommern

Obotritenring 40

19053 Schwerin

WEA Nummer	Gemarkung	Flur	Flurstücke	WEA Typ
1	Rottensdorf (130234)	1	48	Nordex N149 5.X
2	Rottensdorf (130234)	1	47	Nordex N163 5.X
3	Retelsdorf (130283)	1	28	Nordex N163 5.X



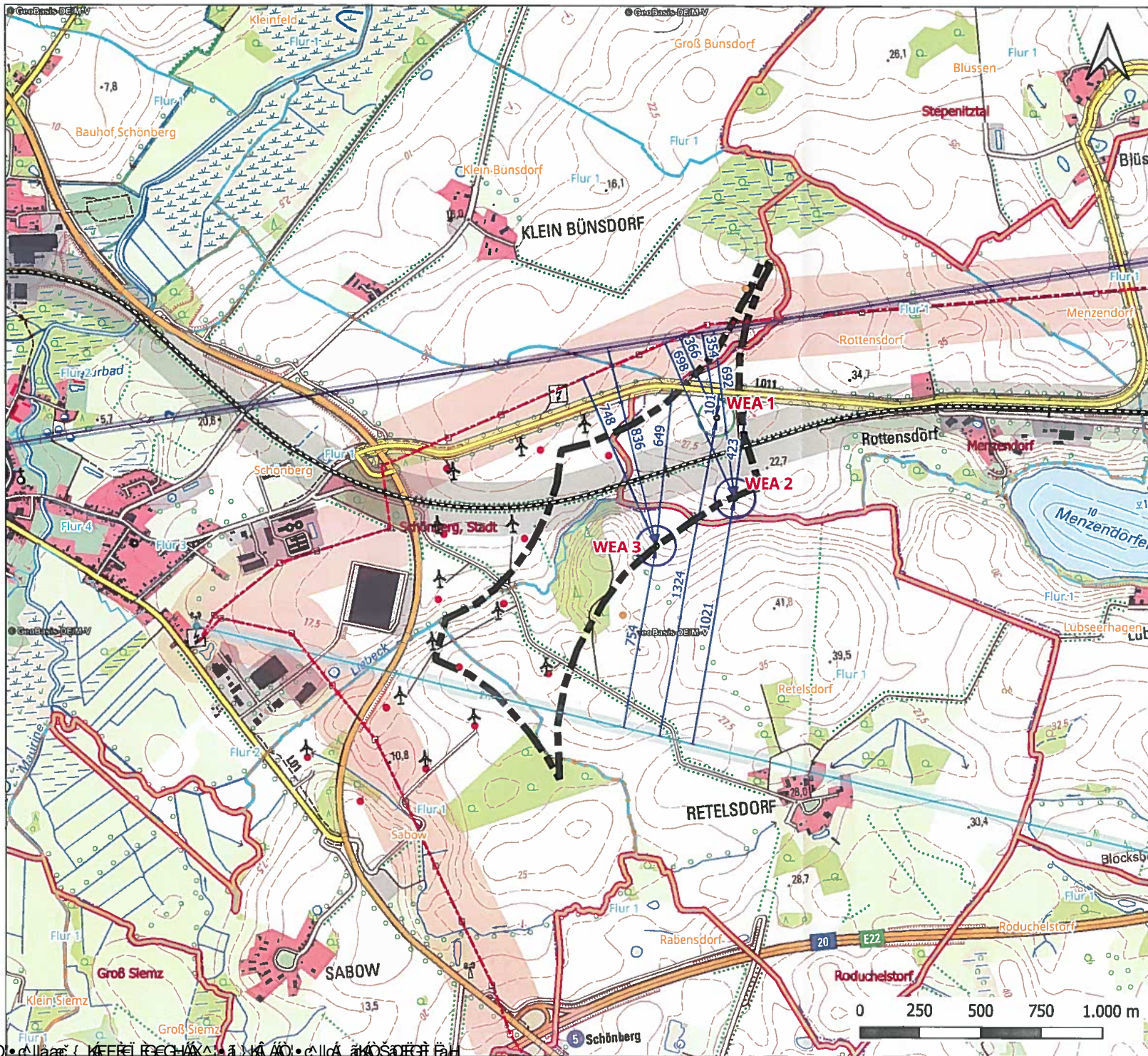

**Legende**

- Gemeindegrenzen
- Gemarkungsgrenzen
- Flurgrenzen
- WEG 03/18 ROP Stand 2018
- geplante Windenergieanlagen**
- N 149
- N 163
- WEA Vorbelastung**
- Bestandsanlage
- WEA im Genehmigungsverfahren
- 110 KV Trasse
- 110 kv Puffer 165m
- Bahntrasse
- Bahntrasse\_Puffer\_110m
- Landstraße 011
- Landstraße Puffer 30m
- Richtfunkstrecke Ericsson
- Richtfunk Ericsson Puffer 20m
- Richtfunkstrecke Telefonika
- Richtfunk Telefonika Puffer 30m
- Abstände [m]

Planungs-  
vorhaben: Windpark Schönberg  
(RREP-Nr. 02/18, Stand 11/2018)

Planinhalt: Genehmigungsantrag nach BImSchG  
2.6.6 Abstand zur Infrastruktur

Bundesland: Mecklenburg-Vorpommern  
Planregion: Westmecklenburg  
Landkreis: Nordwestmecklenburg  
Verwaltungs-  
einheit: Amt Schöneberger Land  
Gemeinde: Schönberg, Menzendorf

Bezugssystem: WGS 84/UTM Zone 32N; EPSG: 32632  
Plangröße: DIN A3 Maßstab: 1:15.000  
Datum: 22.10.2020  
Bearbeiter: Schubert

Vorhaben-  
träger: mea Energieagentur  
Obotritenring 40  
19053 Schwerin

Planungs-  
büro: Plan BC GmbH  
Rosestraße 22  
95448 Bayreuth  
Tel.: +49 (0)921 78774835  
E-Mail: info@plan-bc.de  
www.plan-bc.de



Datum: Entwurfsverfasserin: Mariella Schubert  
33/34

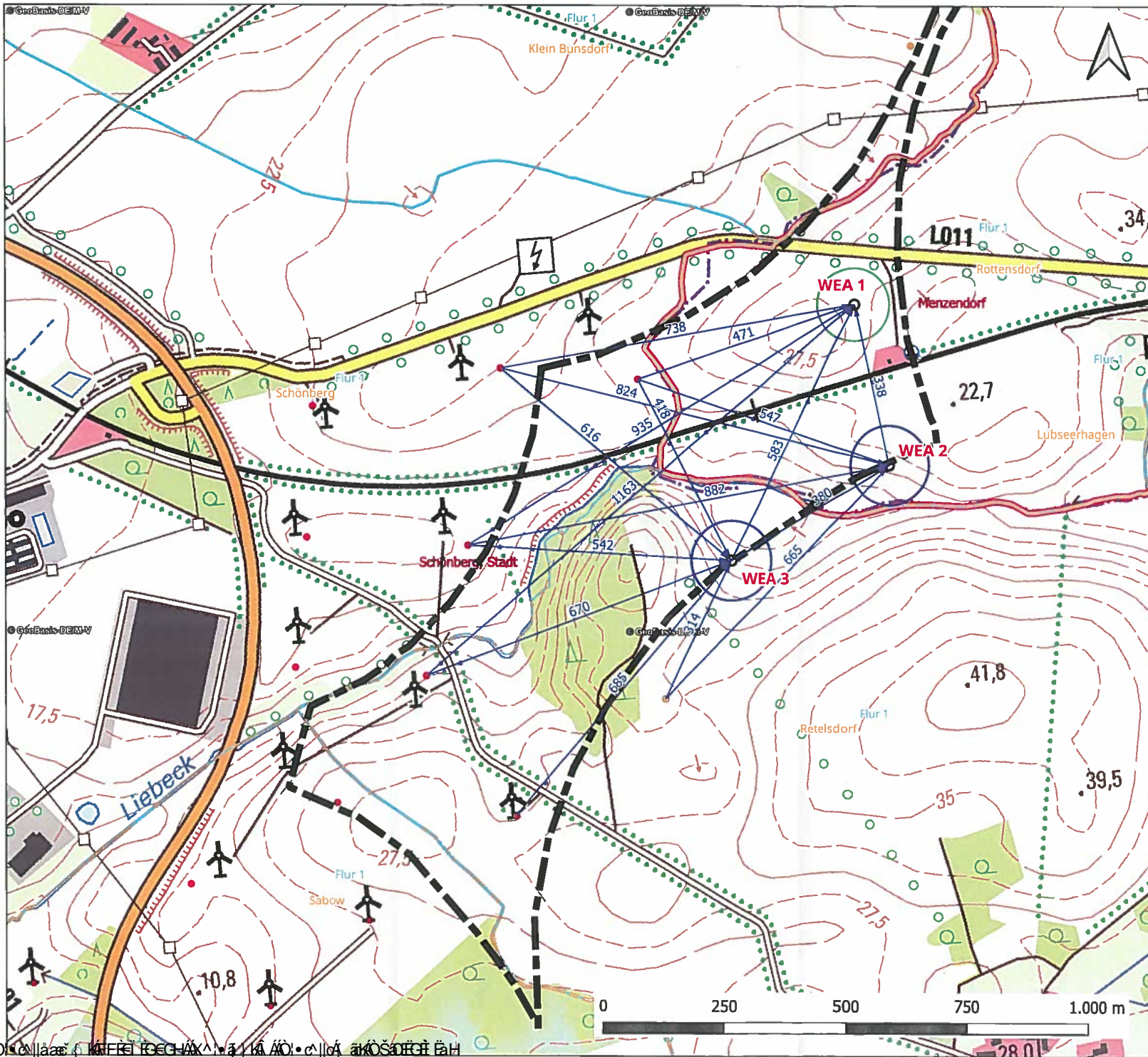

**Legende**

- Gemeindegrenzen
- Gemarkungsgrenzen
- Flurgrenzen
- WEG 03/18 ROP Stand 2018
- geplante Windenergieanlagen**
- N 149
- N 163
- WEA Vorbelastung**
- Bestandsanlage
- WEA im Genehmigungsverfahren
- Abstände [m]

Planungs-  
vorhaben: Windpark Schönberg  
(RREP-Nr. 02/18, Stand 11/2018)

Planinhalt: Genehmigungsantrag nach BImSchG  
2.6.7 Abstand Windenergieanlagen

Bundesland: Mecklenburg-Vorpommern  
Planregion: Westmecklenburg  
Landkreis: Nordwestmecklenburg  
Verwaltungs-  
einheit: Amt Schöneberger Land  
Gemeinde: Schönberg, Menzendorf

Bezugssystem: WGS 84/UTM Zone 32N; EPSG: 32632  
Plangröße: DIN A3 Maßstab: 1:15.000  
Datum: 22.10.2020  
Bearbeiter: Schubert

Vorhaben-  
träger: mea Energieagentur  
Obotritenring 40  
19053 Schwerin

Planungs-  
büro: Plan BC GmbH  
Rosestraße 22  
95448 Bayreuth  
Tel.: +49 (0)921 7074825  
E-Mail: info@plan-bc.de  
www.plan-bc.de

Datum:  Entwurfsverfasserin Mariella Schubert  
34/34