

Schnitt A-A

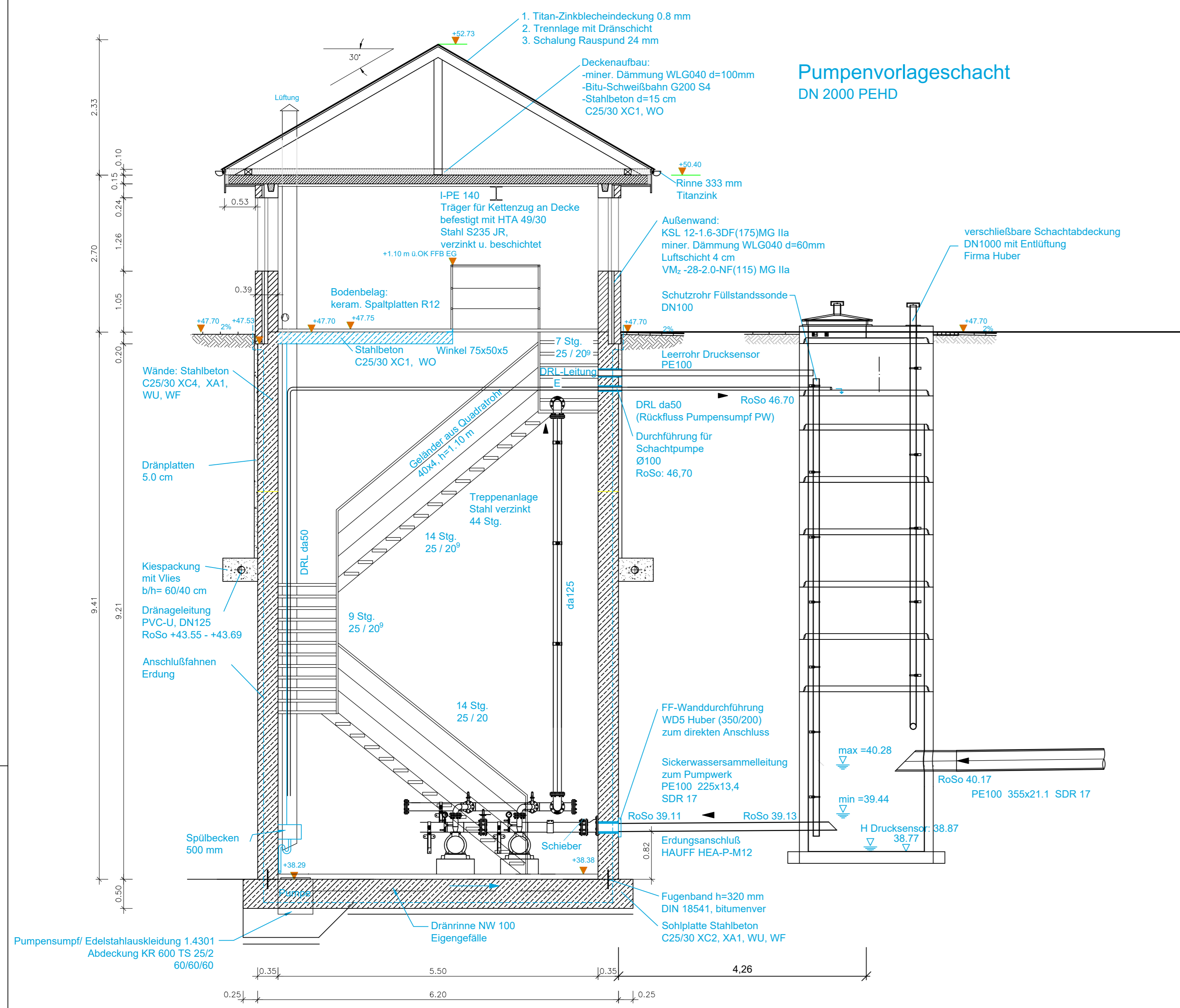

Bautechnische Details M. 1 :10

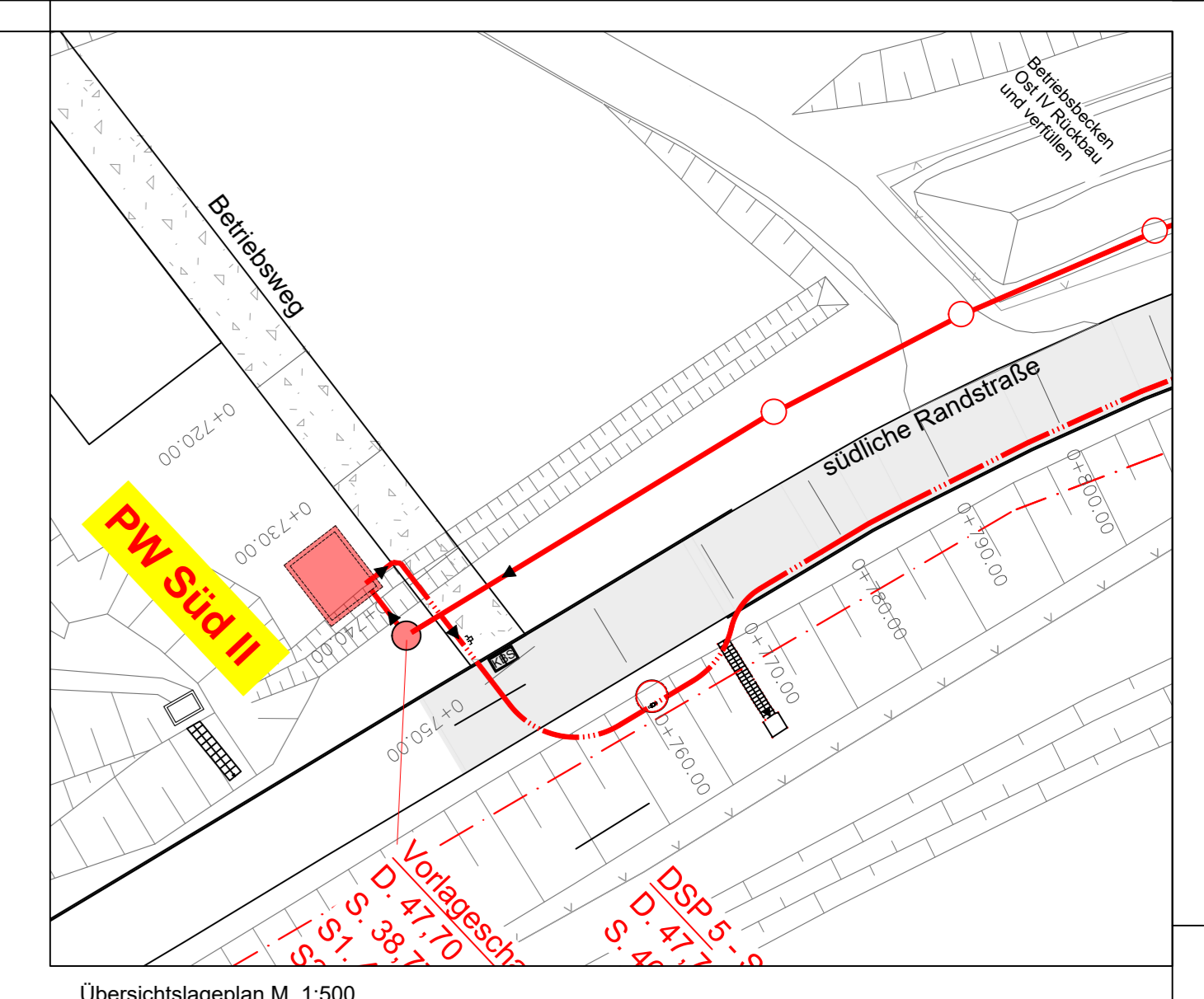
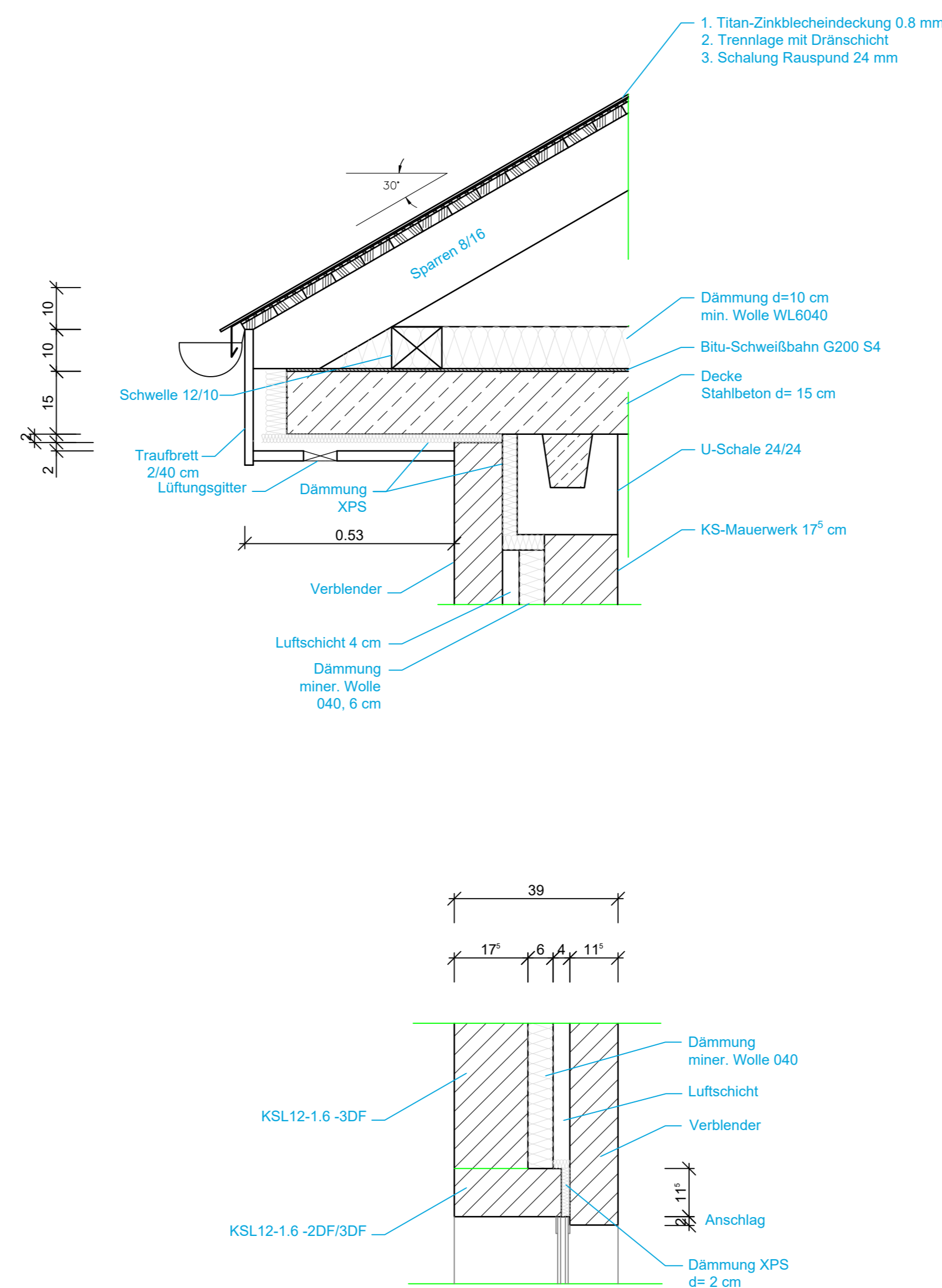

Ansichten

Süd Ansicht

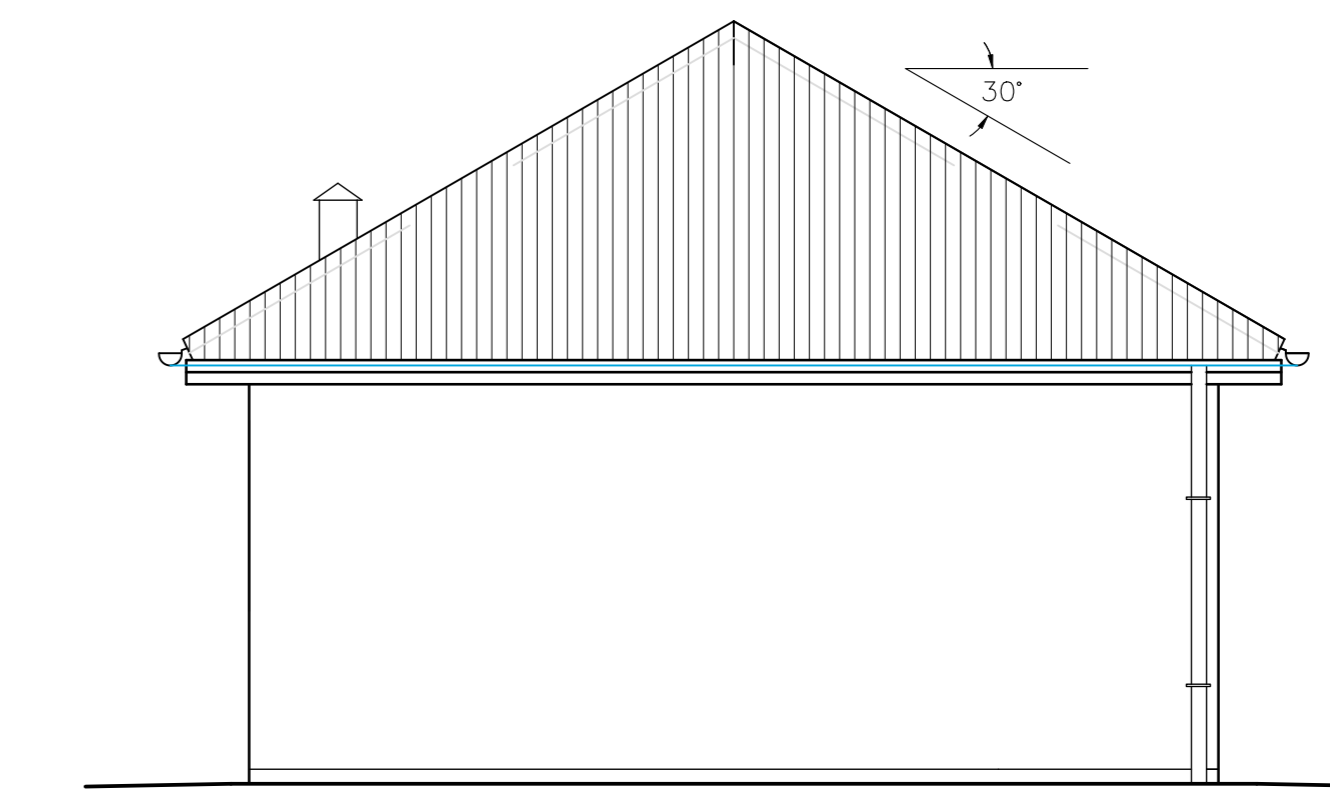

Nord Ansicht

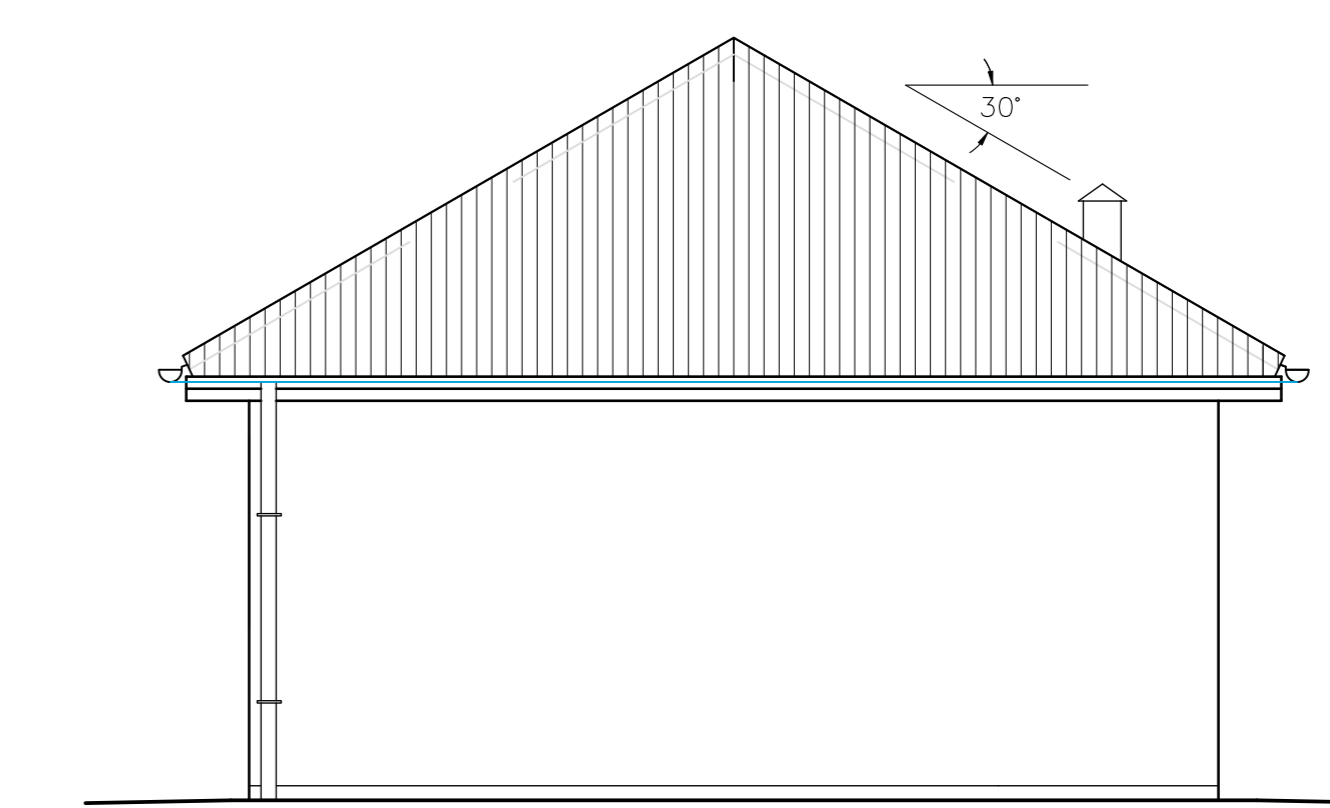

West Ansicht

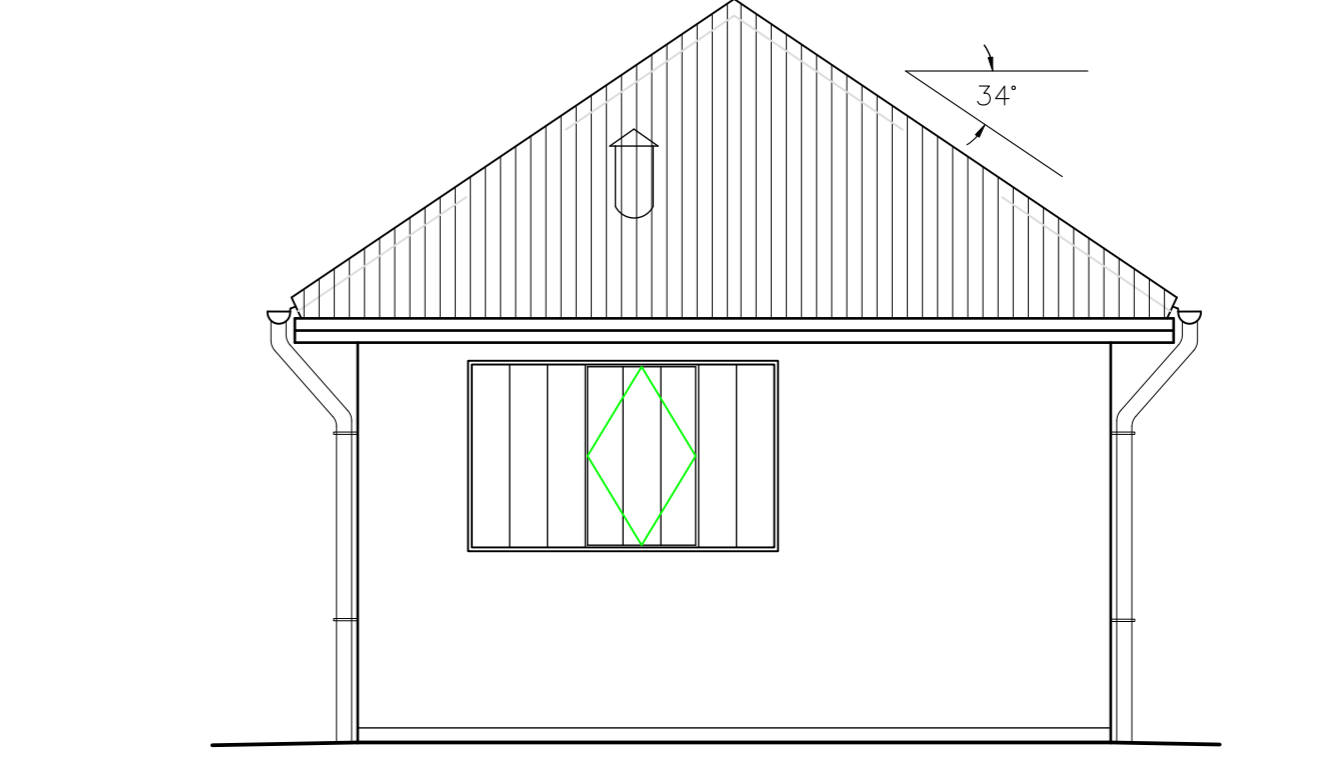

Ost Ansicht

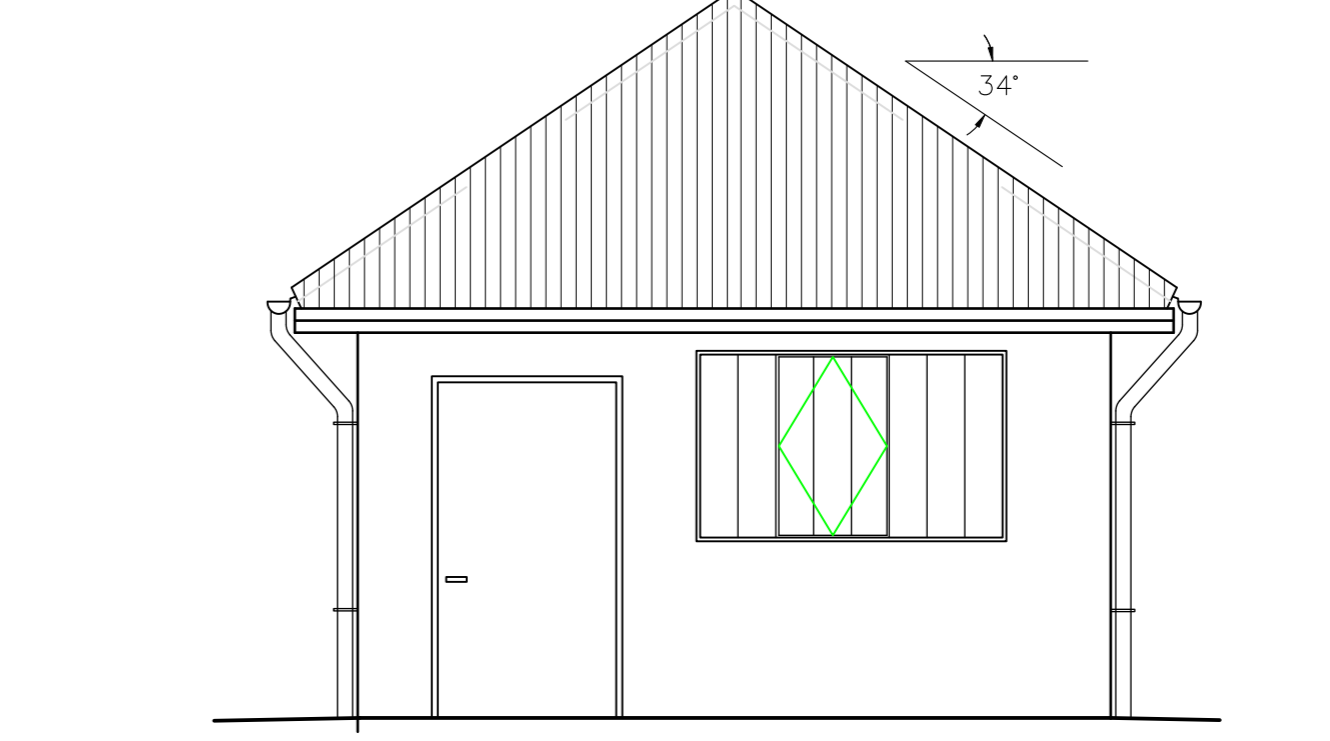

Grundriss Erdgeschoss

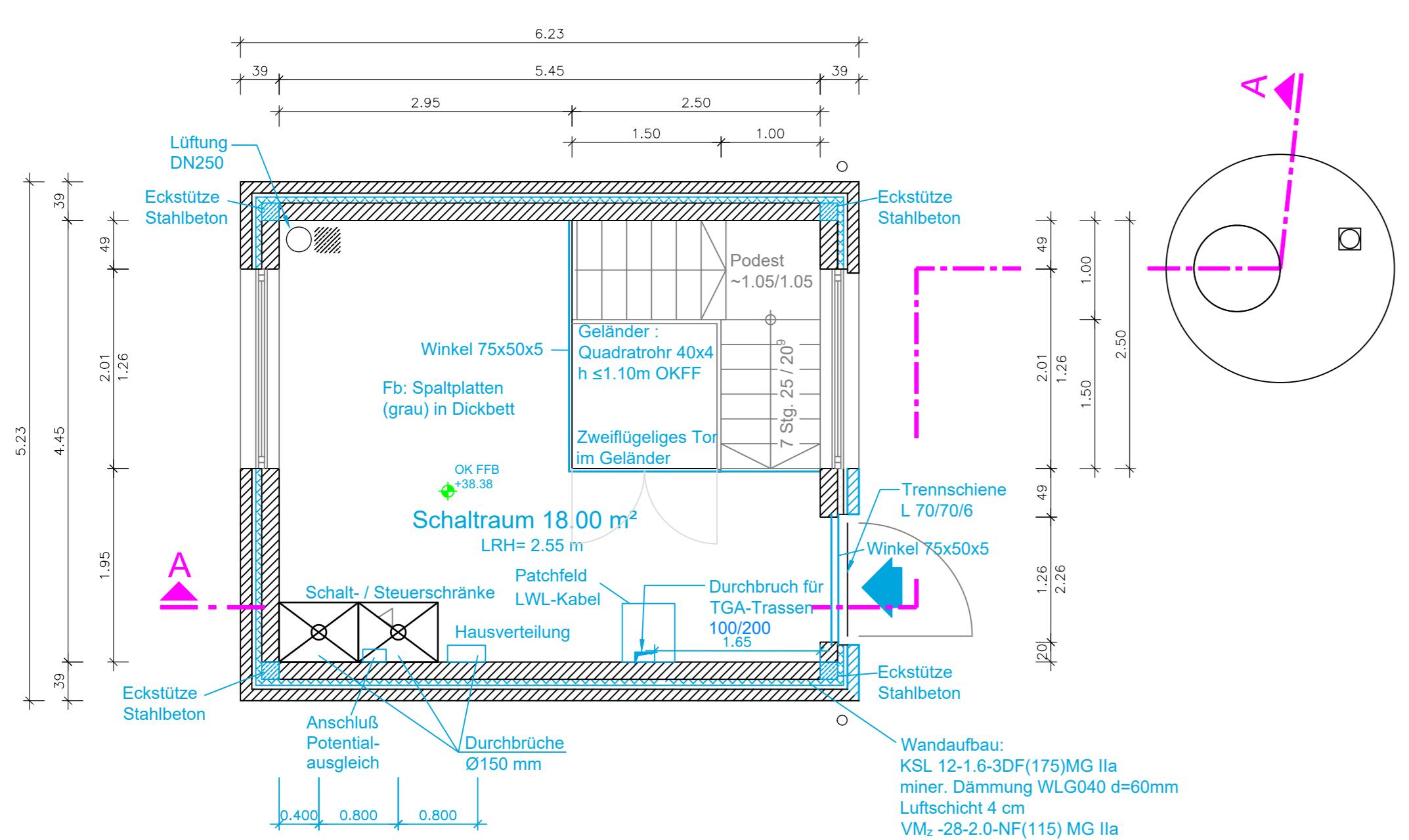

Grundriss Kellergeschoss

Betriebsweg

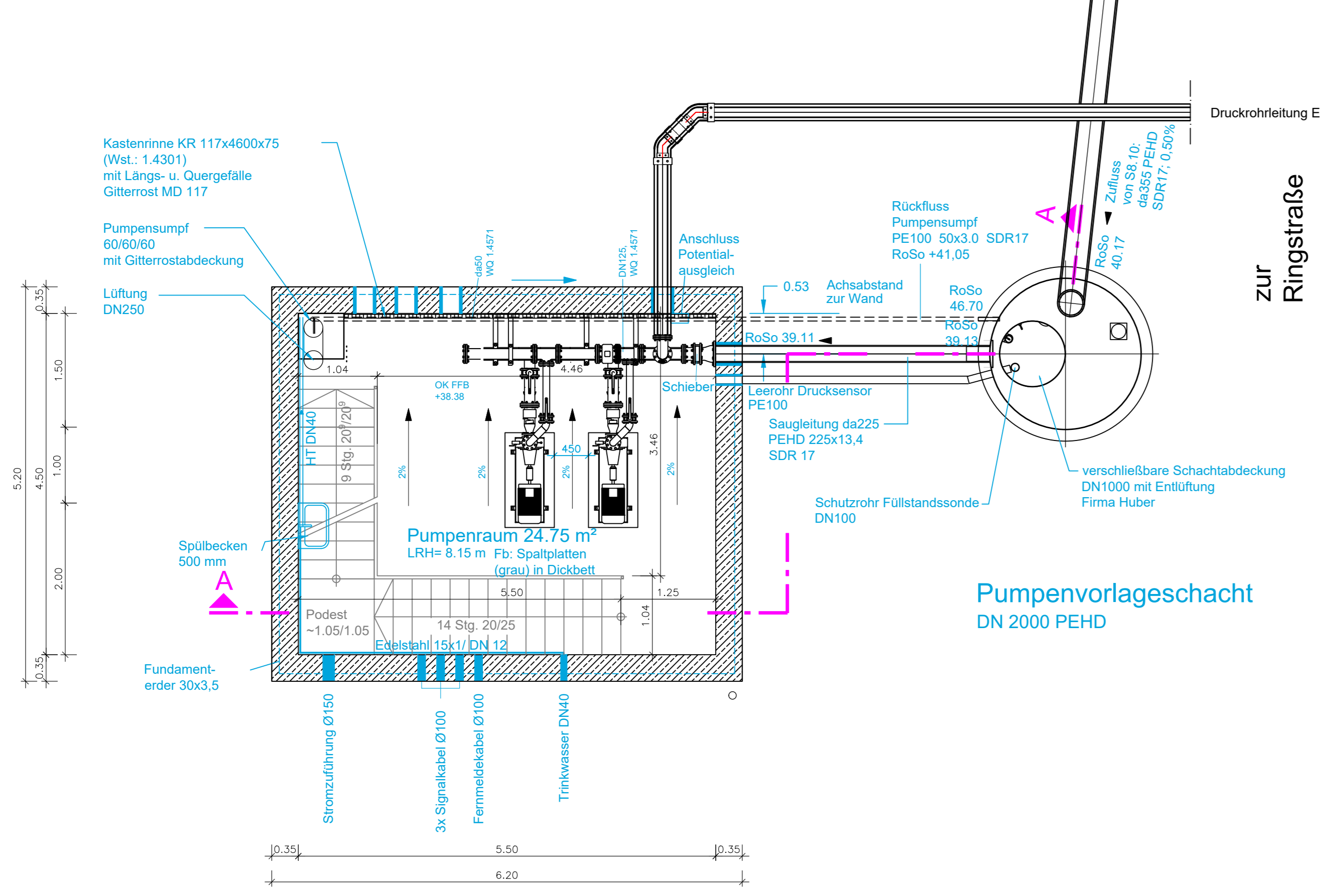

Antragsteller Selmendorf, den 12.09.2023	gez. H. Forster	Entwurfsverfasser Lübeck, den 12.09.2023	gez. N. Schyldo
Selmendorf, den 12.09.2023	gez. L. V. M. Au	Lübeck, den 12.09.2023	gez. N. Schyldo

Plangrundlagen Grundkarten: Bestandspläne IAG (örtliches Lageplan) / Höhenplan (HN76)	
---	--

Planendes Ingenieurbüro IBS Ingenieurbüro Schyldo Berater Ingenieur Wasserwirtschaft	Schluper Kirchstraße 18 23968 Lübeck Tel. 0451 / 61129361 Fax 0451 / 61129364 E-Mail: info@ibs-wa.de
Projektnr.: 2304	Genehmigungsplanung
Bearbeitet: DWo	Datum: 17.08.2023
Geprüft: Syd	Datum: 17.08.2023

Ihlenberger Abfallentsorgungsgesellschaft mbH IAG	23923 Selmendorf, Ihlenberg 1 Tel. 038823/3100 Fax 038823/30105
--	---

Projekt Deponie Ihlenberg - I 14/04 Basisbauabschnitt BA 7/8 Süd und BA 7 West

Gez.		Umgestaltung der Niederschlagswasserbehandlung und Sickerwasserableitung	
Bearb.		Details Sickerwasserpumpwerk Süd II	
Maßstab	1 : 50 / 1 : 10		
Diese Zeichnung ist urheberrechtlich geschützt, ohne vorherige Zustimmung des Verfassers darf sie weder vom Empfänger noch von Dritten vervielfältigt noch sonstwie verwertet werden. Ein Verstoß hiergegen verpflichtet zum Schadenersatz und ist strafbar.		Zeichnungsnummer PS Pfad: 2304_PW-Süd II_Basentag-Basisbau_Art 3_S_170823_Gezeichnet.dwg	Blatt-Gr. 1:135x891