

- Legende**
- Zaun
 - Laubbaumreihe
 - Mauer freistehend
 - Nutzungs-, Befestigungsartengrenze
 - Asphaltfläche
 - Beton
 - Betonstein
 - Betonplatten
 - Kiesplaster
 - Steinplaster
 - Gehwegempfangen
 - Straßenempfangen
 - Verkehrsflächen
 - Signalanlage
 - Kabelkasten
 - Abwasserkanal (w o G)
 - Über-, Unterflurhydrant
 - Schacht runde o eckige Abdeckung
 - Straßenkassen
 - Grünland
 - Gartenland
 - Gehölz
 - Schilf
 - Halbsteil
 - Sumpf
 - Laubwald
 - Nadelwald
- Grenzen des Grundstücks
 - Baugrenze
 - gepfl. bauliche Anlagen oder Bauteile
 - Abstandsflächen
 - zu besiedelnde bauliche Anlagen oder Bauteile
 - gepfl. Bauflächen
 - Neuanpflanzung / entfällt
 - geplante Höhen
- 10/10
 Flurstücksgrenze und -nummer
 Flurgrenze
 Gemarkungsgrenze

- Zuegung temporär
- Krausaufstellfläche
- Lagerfläche
- Überschwerbereich
- Montagefläche
- Zuegung Neubau

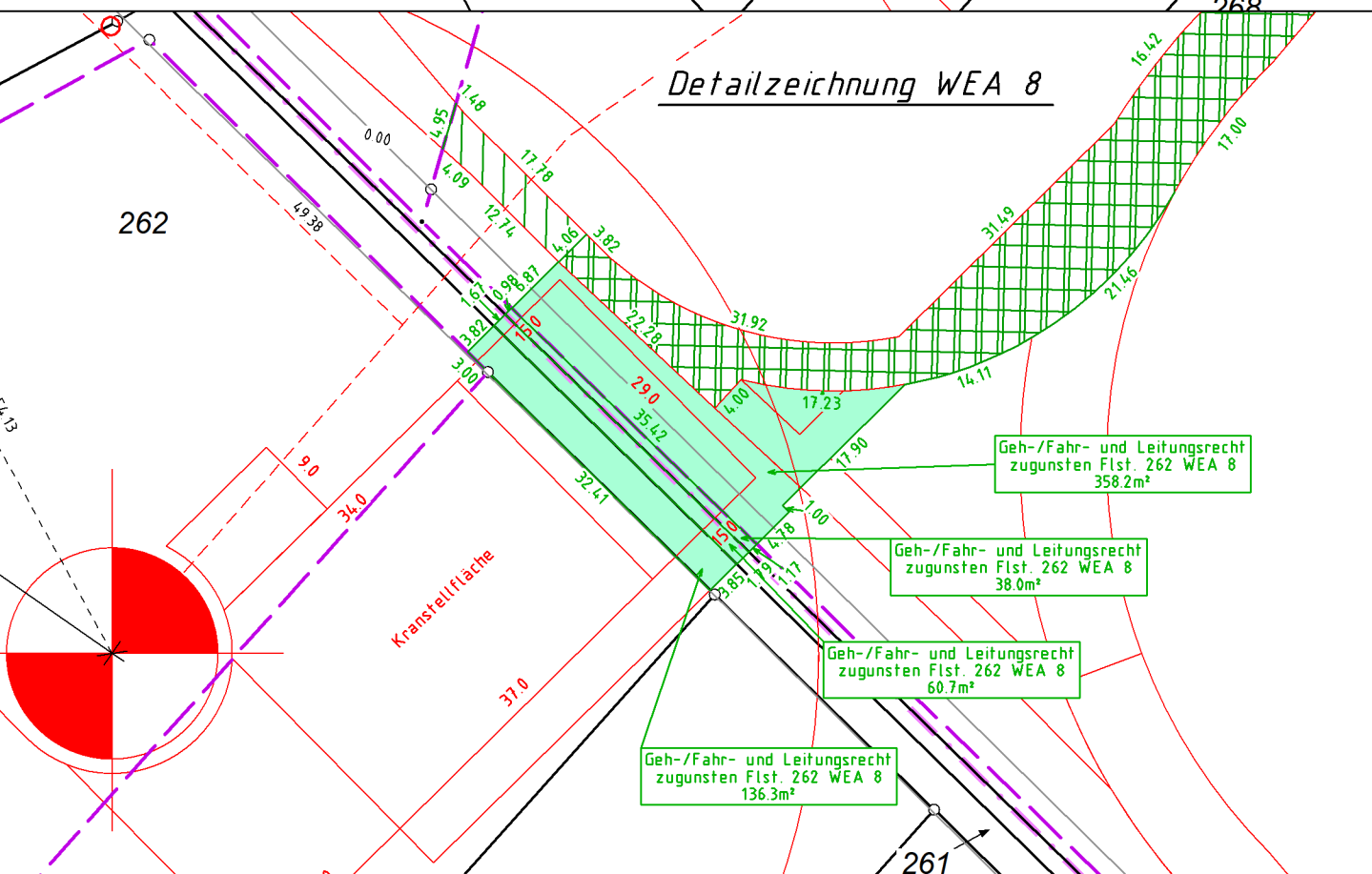
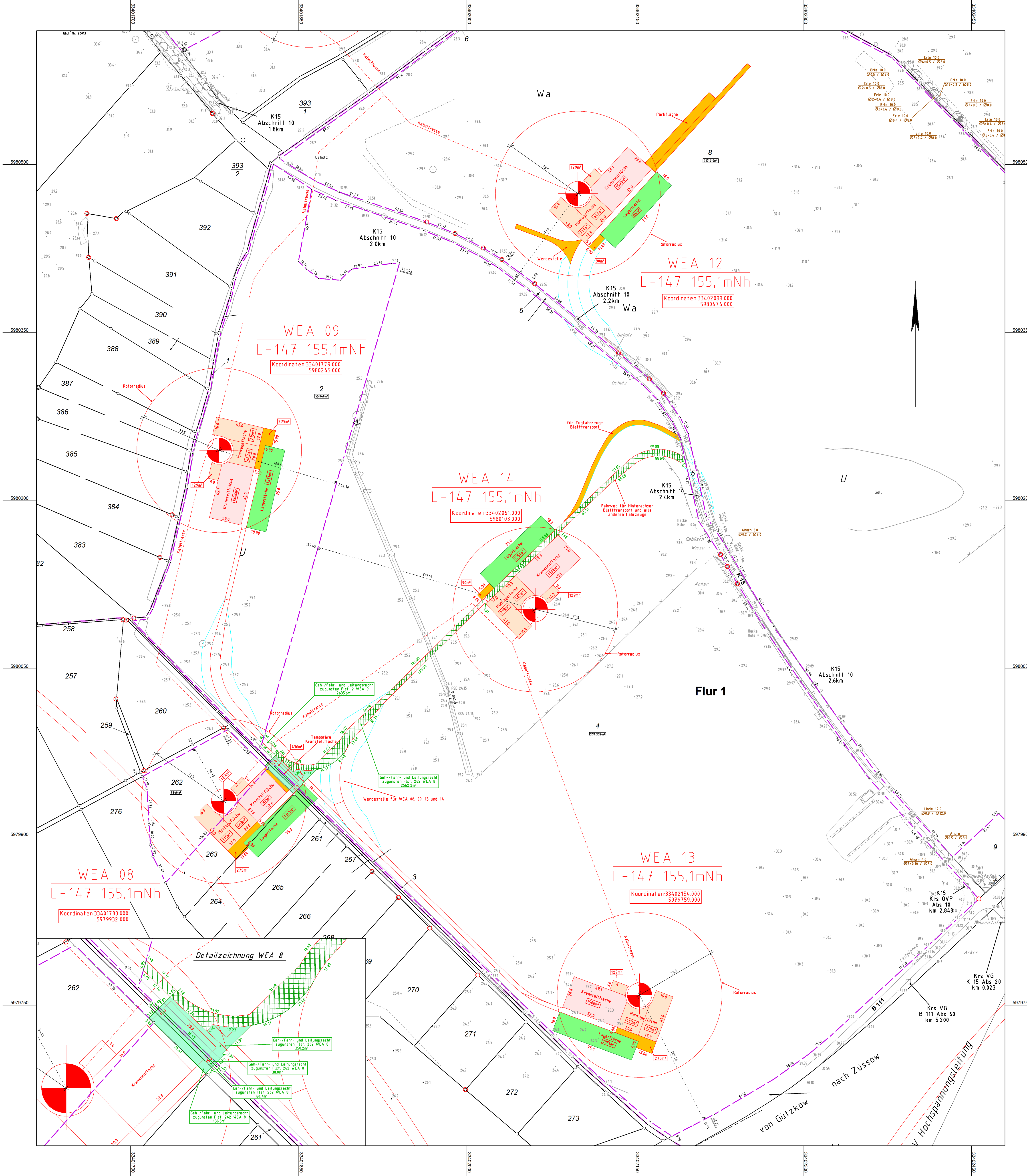

MAB
 VERMESSUNG VORPOMMERN
 Vermessungsamt Vorpommern
 18571 Anger Franke, Am Görzberg 14a, 17409 Greifswald
 Tel. 03834514847, e-mail: greifswald@vermessung-vorpommern.de

Katastralnachweis:	Ranzin; Gribow	Gemarkung:	Ranzin; Gribow
Gemeinde:	Flur:	Eigentümer:	von Kameke, Markus & Evangelische Kirchengemeinde; von Kameke, Beatrice
Eigentümer:			

WEA 8 - 14

Bauvorhaben:
 Errichtung von 5 Windenergieanlagen Turbine Typ Lagerwey L147 155.1mNh 17495 Dambeck

Bauherr:
 Ebert Consulting Entwicklungs- u. Verwaltungsgesellschaft mbH Am Kiel-Kanal 2 24106 Kiel

Architekt: _____
 Bauherr: _____

Geliefert aufgrund erteilter Messung und amtlicher Unterlagen.
 Projektunterlagen vom 01.04.2019

Lageplan zum Bauantrag nach §7 BauVorVO M-V

Maßstab: 1:1500
 Geschäftsbuch-Nr.: _____
 Projekt-Nr.: 01411
 Lp-Bauantrag
 Bearbeiter: S. Pihok, VT
 Telefon: 03834/514947-12

Lagebezug: ETRS 89
 Höhenbezug: DHNN 92
 gemessen am: April / Mai 2011
 Blatt: _____