Errichtung und Betrieb von Windenergieanlagen auf den Flächen des Windeignungsraum Groß Voigtshagen

UVP-Bericht - Kartendarstellungen

Karte 2a: Schutzgut Pflanzen und Tiere / Biotoptypen

Maßstab: 1: 8.000

Planungsstand: 16.08.2021
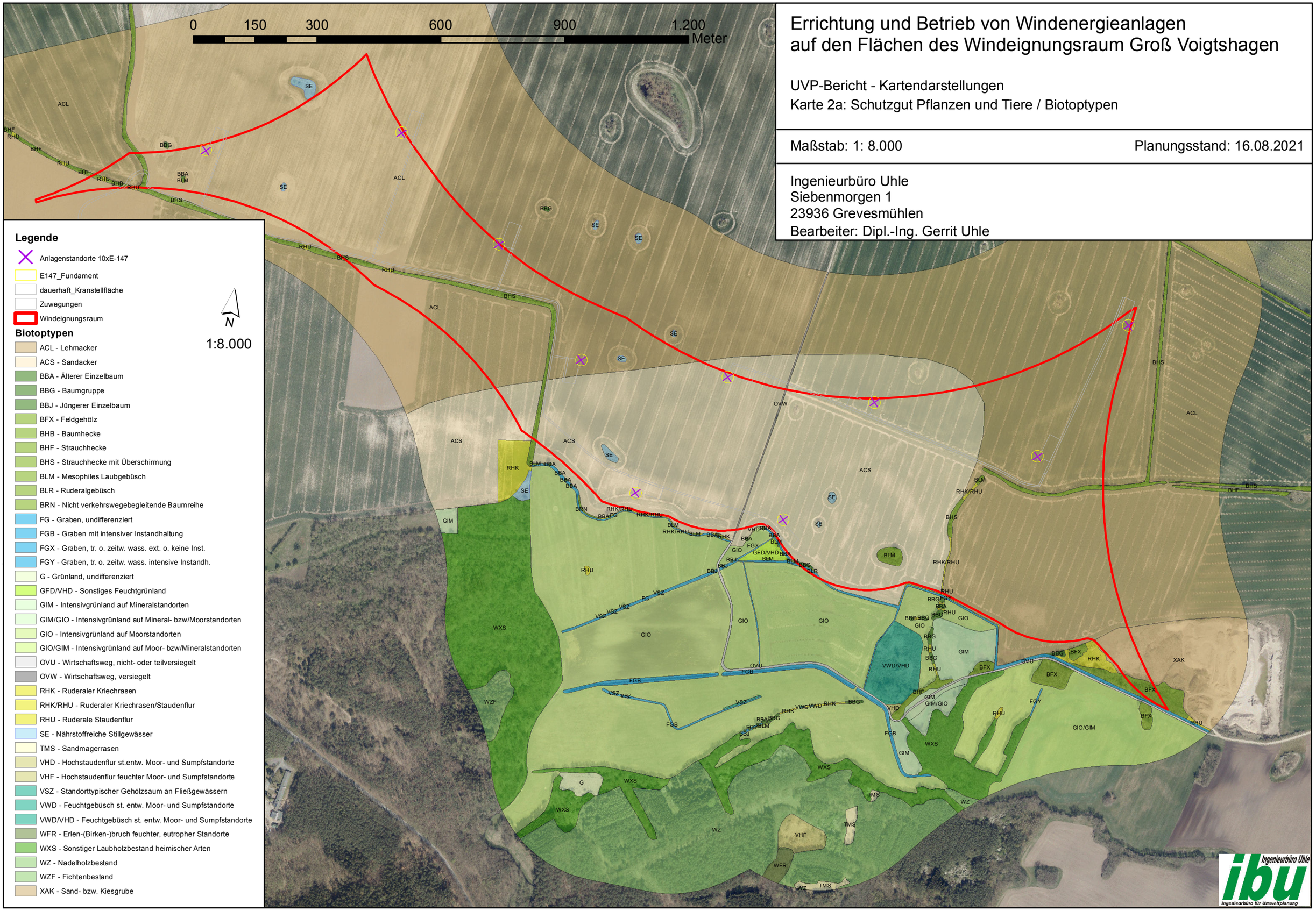
Ingenieurbüro Uhle
Siebenmorgen 1
23936 Grevesmühlen
Bearbeiter: Dipl.-Ing. Gerrit Uhle