

**Anmerkung:**  
Die im Lageplan dargestellten Katasterinformationen wurden ungeprüften Unterlagen/ Datenbeständen entnommen. Eine Prüfung der Richtigkeit erfolgte nur im Rahmen der üblichen Sorgfaltspflicht. Eine Beschreibung, ob es sich bei den dargestellten Grenzpunkten des Baugrundstückes um festgestellte Grenzpunkte im Sinne des § 29 Abs. 1 Geoinformations- und Vermessungsgesetzes handelt, kann nur im Rahmen einer noch zu beauftragenden Prüfung festgestellter Grenzpunkte erfolgen.

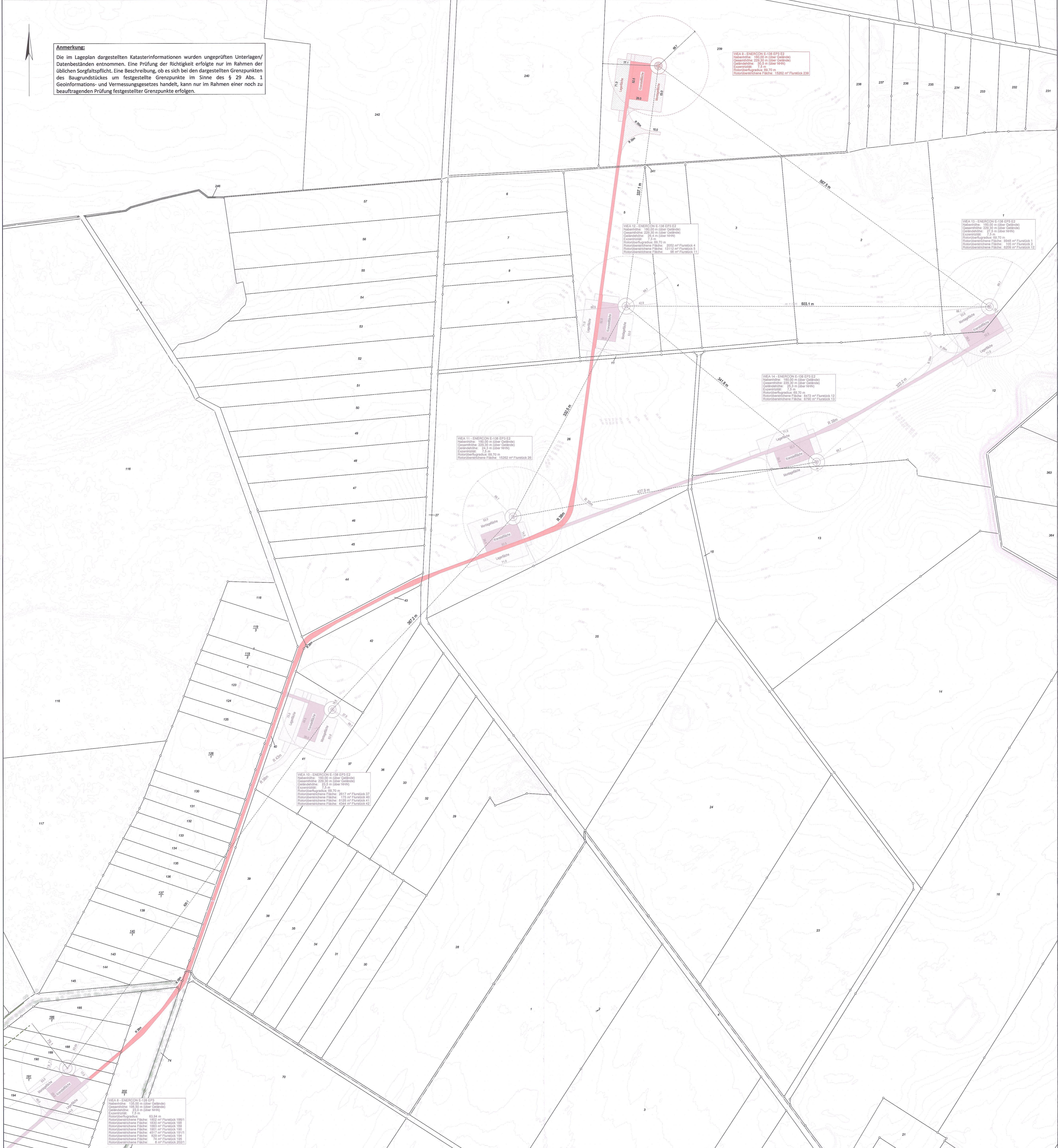

WEA 09	Koordinatensystem	Rechtswert	Hochwert
ETRS89	UTM, 6° Zone, 33.Zone	33355620	6005594
ETRS89	Geographisch	12° 47' 15.96" E	54° 10' 41.03" N
S42/83	Gauß Krüger, 3° Streifen, 4.Streifen	4551564	6006171
RD/83	Gauß Krüger, 3° Streifen, 4.Streifen	4551539	6005582

**Legende**

	Grenzlinie		Bauliche Anlage vorhanden (Werk/ANR) (bestehend)		Ebegrenzung Topographie nach Begrenzung Topographie geodät.
	Flur-/Grenzlinie (bestehend)		Bauliche Anlage vorhanden		Hochwasserlinie nach DIN 1970-1000
	Flur-/Grenzlinie (bestehend)		Bauliche Anlage geplant		

**Windenergieanlagen (WEA)**

	Rotorberflughöhe		= dauerhaft genutzte Fläche (Kranstellfläche, Zufahrt)
	Maßstabstandort		= temporär genutzte Fläche (Montagefläche, Zufahrt)
			= temporär genutzte Fläche (Lagerfläche)

**AG** Vermessungs- und Ingenieurbüro  
Dipl.-Ing. (FH) ANDREAS GOLNIK  
Öffentlich bestellter Vermessungsingenieur

Es kann keine Gewähr dafür übernommen werden, dass das dargestellte Gelände frei von unterirdischen Leitungen und Bauwerken ist.

**Lageplan als Bauvorlage**

**Bauvorhaben:** Errichtung von 1 Windenergieanlage: ENERCON E-138 EP3 E2, NH 160m im Windleignungsraum Hugoldsdorf

**Bauaufsichtsbehörde:** Landkreis Vorpommern-Rügen

Der Lageplan wurde auf der Grundlage amtlicher Unterlagen sowie der Planunterlagen des Entwurfsverfassers hergestellt.

Geschäftsbuch-Nr.: 120282	Bauherr: EEN GmbH	Entwurfsverfasser: EEN GmbH	Planverfasser: EEN GmbH
Bearbeiter: D. Adolph	Harenhufenstraße 1 17489 Greifswald	Harenhufenstraße 1 17489 Greifswald	
Höhenbezugssystem: DHHN 2016 (NHN)	Mästab: 1 : 2000	Ort: Greifswald, den 16.02.2024	Ordnungsnummer: 08.02.2021