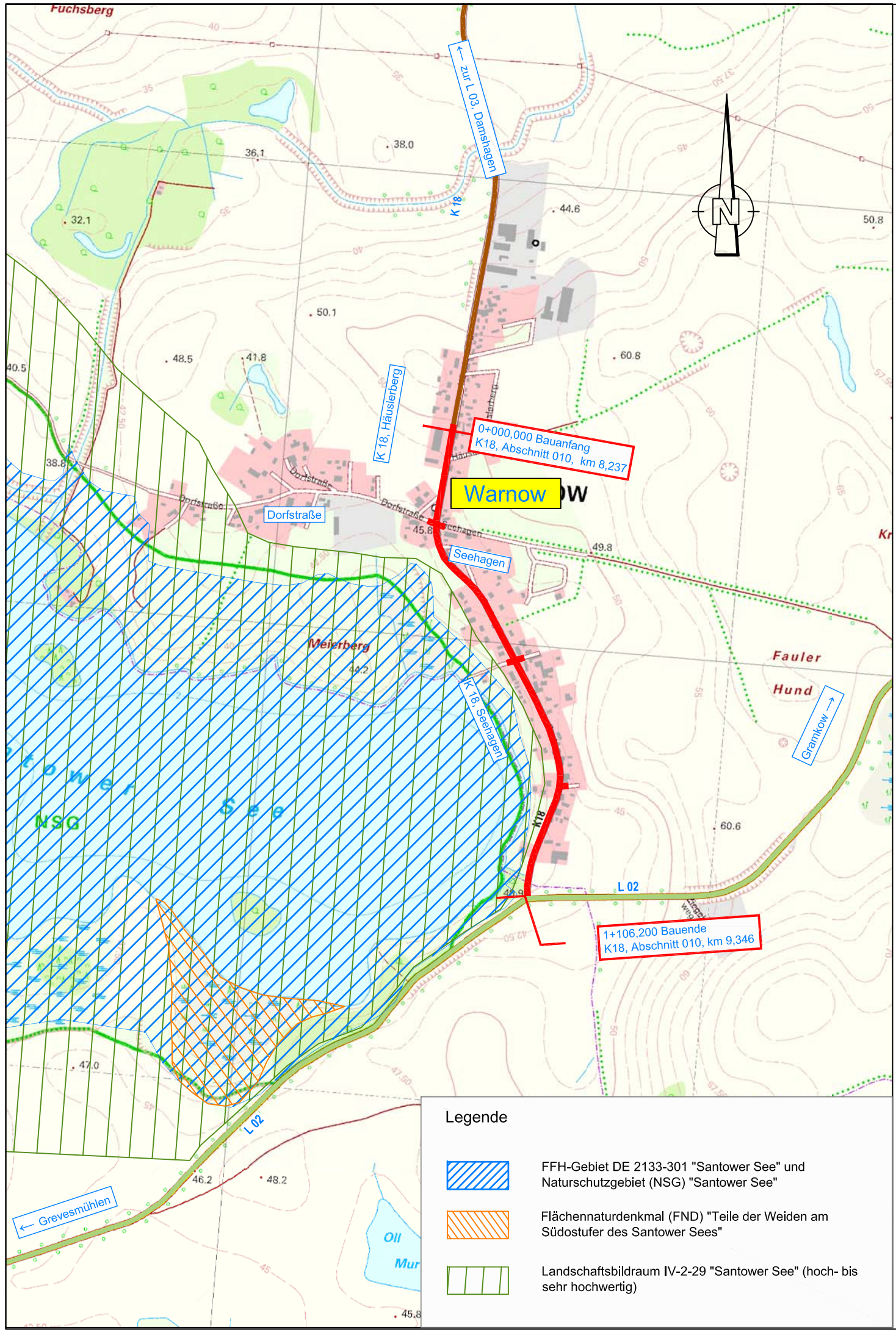

Nr.	Art der Änderung	Datum	Name

Umweltplanung:

Büro für Landschaftsplanung und Umweltmanagement
Dipl.-Biol./Dipl.-Umweltwiss. Susanne Kiphuth
KÖRNERSTRASSE 22
19055 SCHWERIN
TELEFON: (0385) 20 23 783 TELEFAX: (03212) 104 43 89
e-mail: info@blu-schwerin.de

Projekt-Nr.: 13-116

	Datum	Zeichen
bearbeitet	12/2014	S. Kiphuth
gezeichnet	12/2014	S. Kiphuth
geprüft	15.12.14	S. Kiphuth

Technische Planung:

iKL Ingenieurbüro Kirsch & Leirich
Beratende Ingenieure
Verkehrs-, Tiefbau und Erschließung
Am Margaretenhof 26, 19057 Schwerin
Tel. 0385 59287-0 / Fax 0385 59287-99
E-Mail: info@ikl-schwerin.de

Projekt-Nr.: 2011-36

	Datum	Zeichen
bearbeitet	03/2013	H.v.Werder
gezeichnet	03/2013	Kramer
geprüft	03/2013	Leirich

Vorplanung

Landkreis Nordwestmecklenburg
Postfach 11 55, 23931 Grevesmühlen

Unterlage - Nr. 12.2
Blatt - Nr. 1
Reg.-Nr.

Straße: K 18 Bau-km: 0+000 - 1+100
Nächster Ort: Grevesmühlen Baulänge: 1,100 km

	Datum	Zeichen
bearbeitet		
gezeichnet		
geprüft		

Ausbau der K 18
Ortsdurchfahrt Warnow

Abschnitt 010 km 8,237 bis km 9,337

Allgemeine Vorprüfung des Einzelfalls gemäß § 3c UVPG

Maßstab: 1 : 10.000

Aufgestellt:

i. A.: .....

Grevesmühlen, den

Grundplan hergestellt:

Vermessungsbüro Dirk Theege
Am Schaulmeistersoll 12
18276 Mühl Rosin
Tel: +49(0)3843 82280
Fax: +49(0)3843 843561
theege-vb@t-online.de

gemessen	
Lagebezug	G.-K. 42/83
Höhenbezug	HN 76
Maßstab	

Aufnahme:

Feldvergleich:

Kataster:

Ergänzungen: