

Legende Kabel-/ Leitungsbestand/ Planung

	Elektrokabel 0.4kV		Regenwasserkanal geplant
	Schmutzwasserkanal		
	Schmutzwasserdruckrohrleitung		
	Trinkwasserleitung		
	Regenwasserkanal		

Eintragungen der Versorgungsleitungen nach graphischen Angaben der Versorgungsunternehmen!
Ohne Gewähr für Richtigkeit und Vollständigkeit der dargestellten Versorgungsleitungen!

Die dargestellten Grenzen entsprechen den Grenzen des Flurneuerungsverfahrens. Die Gemarkungs-, Flur- und Flurstücksangaben entsprechen den Vermessungsdaten vom Vermessungsbüro Dirk Theege.

Grenze nach BOV

einzelne Grundstücks-/ Wegezufahrten wurden in dieser Leistungsphase noch nicht dargestellt bzw. berücksichtigt

Legende Darstellung der Flächen

	Fahrbahn
	Gehweg/Bussteig
	Pflasterstreifen
	Bankett

Legende Baumfällungen/Baumpflanzungen

Blatt 2

	Anzahl der notwendigen Baumfällungen	19
	Anzahl der möglichen Pflanzflächen in Abhängigkeit der vorhandenen Grundstückszufahrten Größe der Pflanzflächen ca. 2,0 x 2,0 m, Abstand jeweils ca. 10,0 m	26

Legende Restzeit des Baumbestandes

	kurzfristig, ca. 2 - 7 Jahre
	mittelfristig, ca. 7 - 12 Jahre und mehr
	langfristig, ab 12 Jahre

Blatt: 1 2 3

Nr.	Art der Änderung	Datum	Name

Entwurfsbearbeitung:	iKL Ingenieurbüro Kirsch & Leirich Beratende Ingenieure Verkehrs-, Tiefbau und Erschließung Am Margarethenhof 26, 19057 Schwerin Tel. 0385 59287-0 / Fax 0385 59287-99 E-Mail: info@ikl-schwerin.de	Projekt-Nr.: 2011-36	
bearbeitet		Datum 03/2013	Zeichen H.v.Werder
gezeichnet		03/2013	Kramer
geprüft		03/2013	Leirich

Vorplanung

Landkreis Nordwestmecklenburg Postfach 11 55, 23931 Grevesmühlen	Unterlage - Nr. 5.3 Blatt - Nr. 1 Reg.-Nr.
Straße: K 18 Bau-km: 0+000 - 1+100	Datum
Nächster Ort: Grevesmühlen Baulänge: 1,100 km	Zeichen

Ausbau der K 18 Ortsdurchfahrt Warnow Abschnitt 010 km 8,237 bis km 9,337	bearbeitet	
	gezeichnet	
	geprüft	
Lageplan Variante 3, Achse 300 Fahrbahnbreite 6,00m Maßstab: 1 : 500		

Aufgestellt: i. A.: Grevesmühlen, den

Grundplan hergestellt:	Vermessungsbüro Dirk Theege Am Schaumestersoll 12 18276 Mühl Rosin Tel: +49(0)3843 82280 Fax: +49(0)3843 843561 theege-vb@t-online.de	Aufnahme:	
gemessen		Feldvergleich:	
Lagebezug	G.-K. 42/83	Kataster:	
Höhenbezug	HN 76		
Maßstab			

Ergänzungen:	
--------------	--

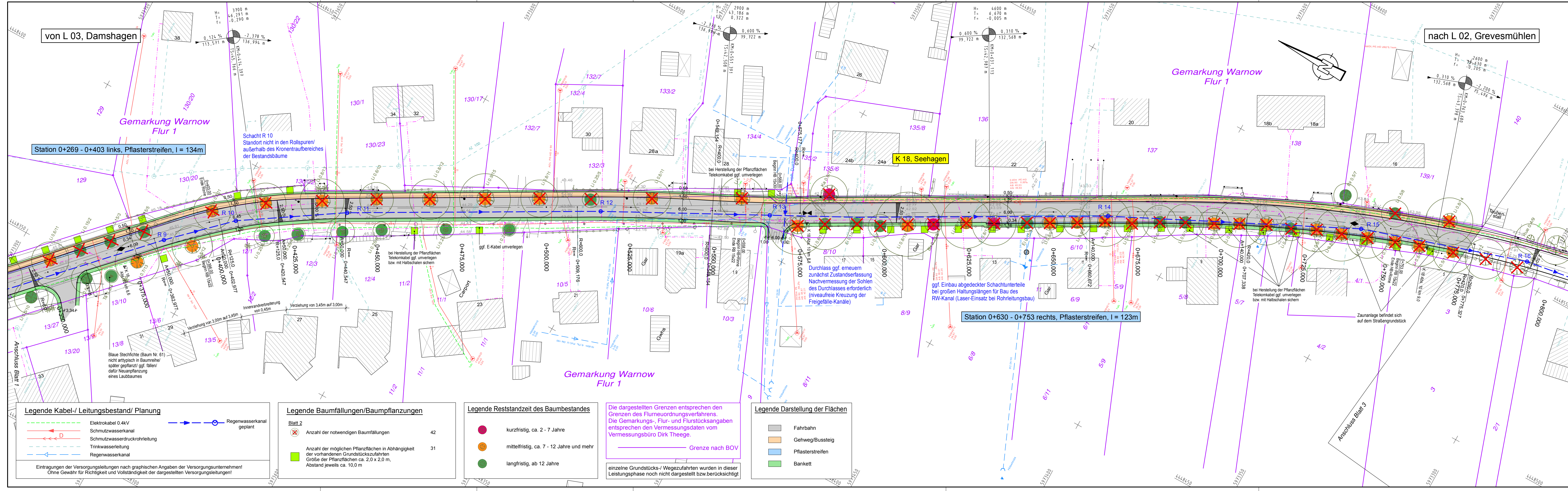

von L 03, Damshagen

nach L 02, Grevesmühlen

Station 0+269 - 0+403 links, Pflasterstreifen, l = 134m

Station 0+630 - 0+753 rechts, Pflasterstreifen, l = 123m

K 18, Seehagen

Legende Kabel-/ Leitungsbestand/ Planung

	Elektrokabel 0.4kV
	Schmutzwasserkanal
	Schmutzwasserdruckrohrleitung
	Trinkwasserleitung
	Regenwasserkanal
	Regenwasserkanal geplant

Eintragungen der Versorgungsleitungen nach graphischen Angaben der Versorgungsunternehmen!
Ohne Gewähr für Richtigkeit und Vollständigkeit der dargestellten Versorgungsleitungen!

Legende Baumfällungen/Baumpflanzungen

	Anzahl der notwendigen Baumfällungen	42
	Anzahl der möglichen Pflanzflächen in Abhängigkeit der vorhandenen Grundstückszufahrten	31
	Größe der Pflanzflächen ca. 2,0 x 2,0 m, Abstand jeweils ca. 10,0 m	

Legende Restzeit des Baumbestandes

	kurzfristig, ca. 2 - 7 Jahre
	mittelfristig, ca. 7 - 12 Jahre und mehr
	langfristig, ab 12 Jahre

Die dargestellten Grenzen entsprechen den Grenzen des Flurneuordnungsverfahrens. Die Gemarkungs-, Flur- und Flurstücksangaben entsprechen den Vermessungsdaten vom Vermessungsbüro Dirk Theege.

Grenze nach BOV

einzelne Grundstücks-/ Wegezufahrten wurden in dieser Leistungsphase noch nicht dargestellt bzw. berücksichtigt

Legende Darstellung der Flächen

	Fahrbahn
	Gehweg/Bussteig
	Pflasterstreifen
	Bankett

Blatt: 1 2 3

Nr.	Art der Änderung	Datum	Name

Entwurfsbearbeitung: iKL Ingenieurbüro Kirsch & Leirich Beratende Ingenieure Verkehrs-, Tiefbau und Erschließung Am Margaretenhof 26, 19057 Schwerm Tel. 0385 59287-0 / Fax 0385 59287-99 E-Mail: info@ikl-schwerin.de	Projekt-Nr.: 2011-36	
	Datum	Zeichen
	bearbeitet 03/2013	H.v.Werder
	gezeichnet 03/2013	Kramer
geprüft 03/2013	Leirich	

Vorplanung

Landkreis Nordwestmecklenburg Postfach 11 55, 23931 Grevesmühlen	Unterlage - Nr. 5.3 Blatt - Nr. 2 Reg.-Nr.
Straße: K 18 Nachster Ort: Grevesmühlen	Bau-km: 0+000 - 1+100 Baulänge: 1,100 km

Ausbau der K 18 Ortsdurchfahrt Warnow Abschnitt 010 km 8,237 bis km 9,337	bearbeitet gezeichnet geprüft
Lageplan Variante 3, Achse 300 Fahrbahnbreite 6,00m Maßstab: 1 : 500	

Aufgestellt:	
i. A.:	
Grevesmühlen, den	

Grundplan hergestellt:	Ergänzungen:
Vermessungsbüro Dirk Theege Am Schaumeisteroll 12 16276 Mühl Rosin Tel: +49(0)3843 82200 Fax: +49(0)3843 843561 theege-vb@t-online.de	Aufnahme: Feldvergleich:

gemessen	Lagebezug	G.-K. 42/83
	Höhenbezug	HN 76
	Maßstab	
Kataster:		

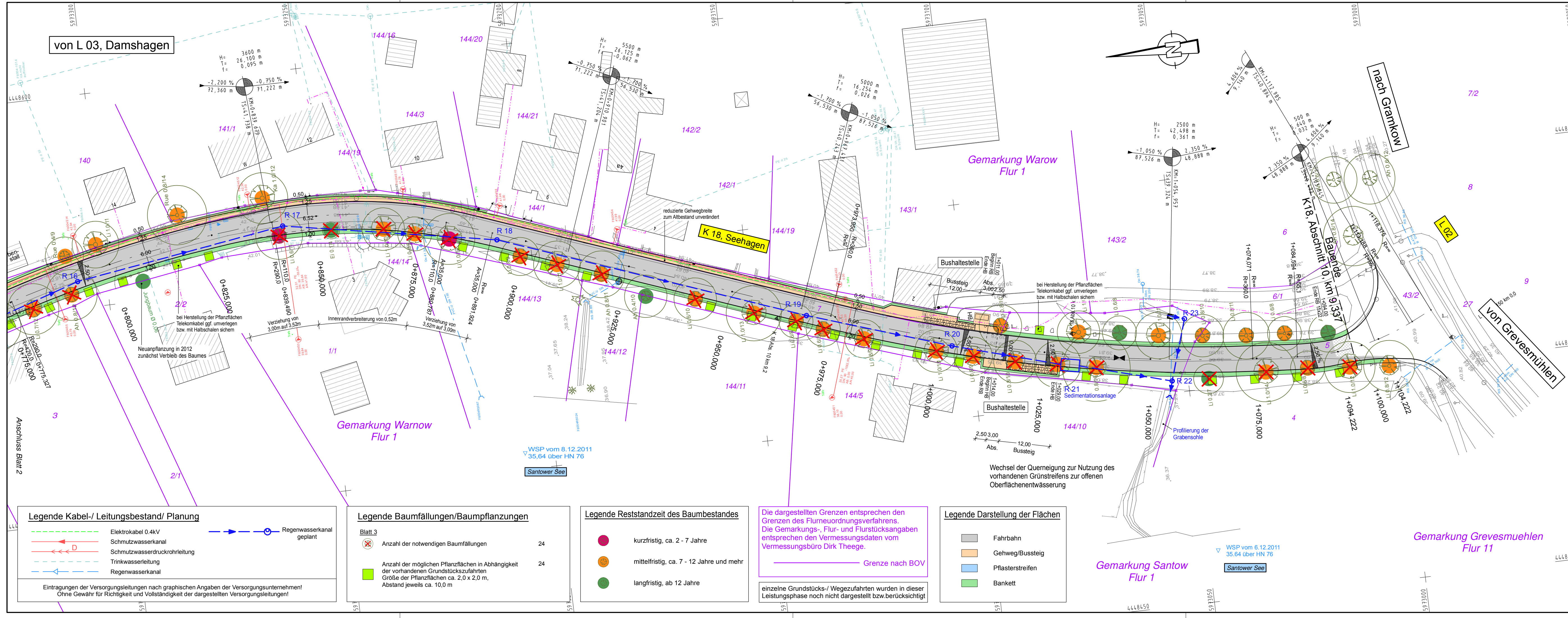

Legende Kabel-/ Leitungsbestand/ Planung

	Elektrokabel 0.4kV
	Schmutzwasserkanal
	Schmutzwasserdruckrohrleitung
	Trinkwasserleitung
	Regenwasserkanal geplant

Eintragungen der Versorgungsleitungen nach graphischen Angaben der Versorgungsunternehmen!
Ohne Gewähr für Richtigkeit und Vollständigkeit der dargestellten Versorgungsleitungen!

Legende Baumfällungen/Baumpflanzungen

Blatt 3

	Anzahl der notwendigen Baumfällungen	24
	Anzahl der möglichen Pflanzflächen in Abhängigkeit der vorhandenen Grundstückszufahrten Größe der Pflanzflächen ca. 2,0 x 2,0 m, Abstand jeweils ca. 10,0 m	24

Legende Reststandzeit des Baumbestandes

	kurzfristig, ca. 2 - 7 Jahre
	mittelfristig, ca. 7 - 12 Jahre und mehr
	langfristig, ab 12 Jahre

Die dargestellten Grenzen entsprechen den Grenzen des Flurneuerungsverfahrens. Die Gemarkungs-, Flur- und Flurstücksangaben entsprechen den Vermessungsdaten vom Vermessungsbüro Dirk Theege.

— Grenze nach BOV

einzelne Grundstücks-/ Wegezufahrten wurden in dieser Leistungsphase noch nicht dargestellt bzw. berücksichtigt

Legende Darstellung der Flächen

	Fahrbahn
	Gehweg/Bussteig
	Pflasterstreifen
	Bankett

Blatt: 1 2 3

Nr.	Art der Änderung	Datum	Name

Entwurfsbearbeitung:

iKL Ingenieurbüro Kirsch & Leirich
Beratende Ingenieure
Verkehrs-, Tiefbau und Erschließung
Am Margaretenhof 26, 19057 Schwerin
Tel. 0385 59287-0 / Fax 0385 59287-99
E-Mail: info@ki-schwerin.de

Projekt-Nr.: 2011-36

bearbeitet	03/2013	H.v.Werder
gezeichnet	03/2013	Kramer
geprüft	03/2013	Leirich

Vorplanung

Landkreis Nordwestmecklenburg
Postfach 11 55, 23931 Grevesmühlen

Unterlage - Nr. 5.3
Blatt - Nr. 3
Reg.-Nr.

Straße: K 18 Bau-km: 0+000 - 1+100
Nächster Ort: Grevesmühlen Baulänge: 1,100 km

bearbeitet	
gezeichnet	
geprüft	

Datum Zeichen

Ausbau der K 18
Ortsdurchfahrt Warnow
Abschnitt 010 km 8,237 bis km 9,337

Lageplan Variante 3, Achse 300
Fahrbahnbreite 6,00m
Maßstab: 1 : 500

Aufgestellt:

i. A.:

Grevesmühlen, den

Grundplan hergestellt:

Vermessungsbüro Dirk Theege
Am Schaumeistersoll 12
18276 Mühl Rosin
Tel.: +49(0)3843 82280
Fax: +49(0)3843 843561
theege-vb@t-online.de

Aufnahme:

Feldvergleich:

Kataster:

gemessen	
Lagebezug	G.-K. 42/83
Höhenbezug	HN 76
Maßstab	

2011-36 K 18 OD Warnow VP, L_Var3-6_00m-03.PLT, L_Var3-6_00m-03