

Anhang 2

Baumkontrolle Folgekontrolle Mai 2016

Ausbau der K 18 Ortsdurchfahrt Warnow

Abschnitt 010 km 8,237 bis km 9,337

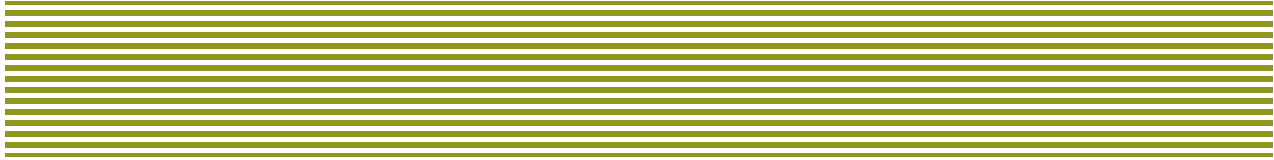

Baumkontrolle - Folgekontrolle

WARNOW / (GREVESMÜHLEN)

- Baumliste
- Kontrollbericht
- Gefahrenbäume
- Pflegeplan
- Pflegeplan nach Maßnahmen sortiert
- Lageplan



vorgelegt 26. Mai 2016

16.05.2016

Bezirk Warnow

Seite 1 von 43

Warnow Ortsdurchfahrt

Baum: 1 Rf: 1

H.Nr.

Tilia platyphyllos

Altbaum

-

0430

Gefahr/Sofort Gesamt:erhaltenswert Vital.:stark gesch./ Schadst.2 (30-59%)				kontrolliert: 02.05.2016	
Verkehrss.:VKS wiederherstellbar					
Bearbeiter: Franiel		D/U Stamm [cm]: 60 / 189		D Krone [m]: 13,0	Höhe [m]:20,0
Bereich	Mangel?	Wert	Symptom, Bemerkung	Bonitur	erledigt
A0 Standort			L-/ K-/ B-Str.		
B1 Wurzelsymptome			Verstärkte Wurzelanlaufbildung		
C0 Stammsymptome			Stammneigung Hohlklang/Höhlung Astungs-/Rindenschäden Fäulen (WF/BF/MF) U/V Zwiesel		
C1 Stammschäden			Anfahrsschäden		
D2 Totholz			Totholz/Starkäste		
F0 Baumpflegemaßnahmen			Totholzbeseitigung		

Baum: 2 Rf: 2

H.Nr.

Acer platanoides

Altbaum

-

0429

Gefahr/Sofort Gesamt:erhaltenswert Vital.:st. gesch./s. st. gesch. 2-3 (30-80%)				kontrolliert: 02.05.2016	
Verkehrss.:VKS wiederherstellbar					
Bearbeiter: Franiel		D/U Stamm [cm]: 77 / 198		D Krone [m]: 12,0	Höhe [m]:18,0
Bereich	Mangel?	Wert	Symptom, Bemerkung	Bonitur	erledigt
A0 Standort			Strasse/Weg		
B1 Wurzelsymptome			Verstärkte Wurzelanlaufbildung		
C0 Stammsymptome			Rippenbildung an 2 Stämmlingen, zs Astungs-/Rindenschäden Buchtung/Einwallungen U/V Zwiesel		
C1 Stammschäden			Anfahrsschäden Wachstumsdefizite		
D0 Kronensymptome			Reiteration		
D1 Kronenschäden			Rindenschäden		
D2 Totholz			Totholz/Starkäste		
D5 Sonstiges Krone			U-/V-Zwiesel		
F0 Baumpflegemaßnahmen			Kronenpflege		

Baum: 3 Rf: 3

H.Nr.

Tilia platyphyllos

Altbaum

-

0428

Gefahr/Sofort Gesamt:erhaltenswert Vital.:stark gesch./ Schadst.2 (30-59%)				kontrolliert: 02.05.2016	
Verkehrss.:VKS wiederherstellbar					
Bearbeiter: Franiel		D/U Stamm [cm]: 59 / 151		D Krone [m]: 12,0	Höhe [m]:21,0
Bereich	Mangel?	Wert	Symptom, Bemerkung	Bonitur	erledigt
A0 Standort			Strasse/Weg		
B1 Wurzelsymptome			Verstärkte Wurzelanlaufbildung		
C0 Stammsymptome			Stammaustriebe Stammneigung Astungs-/Rindenschäden Buchtung/Einwallungen		
D2 Totholz			Totholz/Starkäste		
F0 Baumpflegemaßnahmen			Stock-/Stammaustriebe entfernen Totholzbeseitigung		

16.05.2016

Bezirk Warnow

Seite 2 von 43

Warnow Ortsdurchfahrt

Baum: 4 Rf: 4

H.Nr.

Tilia platyphyllos

Altbaum

-

0427

Gefahr/Sofort Gesamt:erhaltenswert Vital.:stark gesch./ Schadst.2 (30-59%)				kontrolliert: 02.05.2016	
Verkehrss.:VKS wiederherstellbar					
Bearbeiter: Franiel		D/U Stamm [cm]: 93 / 264		D Krone [m]: 16,0 Höhe [m]:23,0	
Bereich	Mangel?	Wert	Symptom, Bemerkung	Bonitur	erledigt
A0 Standort			Strasse/Weg		
B1 Wurzelsymptome			Verstärkte Wurzelanlaufbildung		
C0 Stammsymptome			Hohlklang/Höhlung indifferent Astungs-/Rindenschäden Buchtung/Einwallungen U/V Zwiesel		
C1 Stammschäden			Wachstumsdefizite eingew. Rinde		
D0 Kronensymptome			Astausbrüche/Hänger		
D1 Kronenschäden			Bruchgefährdete Äste		
D2 Totholz			Totholz/Starkäste		
D5 Sonstiges Krone			U-/V-Zwiesel		
F0 Baumpflegemaßnahmen			Kronenpflege Kronenteileinkürzung insbes. weitausladende Äste,		

Baum: 5 Rf: 5

H.Nr.

Ulmus minor

Wildaufwuchs

-

Gesamt:erhaltenswert Vital.:geschädigt / Schadst. 1 (16-29%) Verkehrss.:nicht beeinträchtigt				kontrolliert: 02.05.2016	
Bearbeiter: Franiel					
		D/U Stamm [cm]: 26 / 53		D Krone [m]: 5,0 Höhe [m]:18,0	
Bereich	Mangel?	Wert	Symptom, Bemerkung	Bonitur	erledigt
F0 Baumpflegemaßnahmen			z. Z. keine Maßnahme zweckmäßig		

Baum: 6 Rf: 6

H.Nr.

Acer platanoides

Altbaum

-

Gefahr/Sofort Gesamt:erhaltenswert Vital.:stark gesch./ Schadst.2 (30-59%)				kontrolliert: 02.05.2016	
Verkehrss.:VKS wiederherstellbar					
Bearbeiter: Franiel		D/U Stamm [cm]: 80 / 198		D Krone [m]: 13,0 Höhe [m]:21,0	
Bereich	Mangel?	Wert	Symptom, Bemerkung	Bonitur	erledigt
A0 Standort			Strasse/Weg		
B1 Wurzelsymptome			Verstärkte Wurzelanlaufbildung		
B2 Wurzelschäden			Beschädigte Wurzeln		
C0 Stammsymptome			Stammneigung Buchtung/Einwallungen U/V Zwiesel		
C1 Stammschäden			eingew. Rinde n.R		
D0 Kronensymptome			lichte Krone, einseitig		
D2 Totholz			Totholz/Starkäste		
D5 Sonstiges Krone			U-/V-Zwiesel		
F0 Baumpflegemaßnahmen			Totholzbeseitigung		

16.05.2016

Bezirk Warnow

Seite 3 von 43

Warnow Ortsdurchfahrt

Baum: 7 Rf: 8

H.Nr.

Tilia platyphyllos

Altbaum

-

Gefahr/Sofort Gesamt: noch offen Vital.: stark gesch./ Schadst.2 (30-59%)

kontrolliert: 02.05.2016

Verkehrss.: Eingehende Untersuchung

Bearbeiter: Franiel

D/U Stamm [cm]: 90 / 207

D Krone [m]: 15,0

Höhe [m]: 23,0

Bereich	Mangel?	Wert	Symptom, Bemerkung	Bonitur	erledigt
B1 Wurzelsymptome			Verstärkte Wurzelanlaufbildung		
C0 Stammsymptome			Rippenbildung Stammneigung Hohlklang/Höhlung Astungs-/Rindenschäden Fäulen (WF/BF/MF) Scherbombe	0	
C1 Stammschäden			Anfahrsschäden		
D2 Totholz			Totholz/Starkäste		
F2 Sonstige Maßnahmen			Baumgutachten		

Baum: 8 Rf: 9

H.Nr.

Tilia platyphyllos

Altbaum

-

Gefahr/Sofort Gesamt: erhaltenswert Vital.: stark gesch./ Schadst.2 (30-59%)

kontrolliert: 02.05.2016

Verkehrss.: VKS wiederherstellbar

Bearbeiter: Franiel

D/U Stamm [cm]: 64 / 185

D Krone [m]: 11,0

Höhe [m]: 23,0

Bereich	Mangel?	Wert	Symptom, Bemerkung	Bonitur	erledigt
A0 Standort			Strasse/Weg		
B1 Wurzelsymptome			Verstärkte Wurzelanlaufbildung		
C0 Stammsymptome			Stammneigung Astungs-/Rindenschäden Buchtung/Einwallungen		
C1 Stammschäden			Anfahrsschäden		
D2 Totholz			Totholz/Starkäste		
F0 Baumpflegemaßnahmen			Totholzbeseitigung		

Baum: 9 Rf: 10

H.Nr.

Tilia platyphyllos

Altbaum

-

Gefahr/Sofort Gesamt: erhaltenswert Vital.: stark gesch./ Schadst.2 (30-59%)

kontrolliert: 02.05.2016

Verkehrss.: VKS wiederherstellbar

Bearbeiter: Franiel

D/U Stamm [cm]: 84 / 195

D Krone [m]: 10,0

Höhe [m]: 23,0

Bereich	Mangel?	Wert	Symptom, Bemerkung	Bonitur	erledigt
A0 Standort			Strasse/Weg		
B1 Wurzelsymptome			Verstärkte Wurzelanlaufbildung Stockaustrieb		
C0 Stammsymptome			Rippenbildung Stammaustriebe Stammneigung Astungs-/Rindenschäden U/V Zwiesel		
D2 Totholz			Totholz/Starkäste		
D5 Sonstiges Krone			Löwenschwanzäste		
F0 Baumpflegemaßnahmen			Kronenpflege Stock-/Stammaustriebe entfernen		

Warnow Ortsdurchfahrt

Baum: 10 Rf: 11

H.Nr.

Acer platanoides

Altbaum

-

Gefahr/Sofort Gesamt:erhaltenswert Vital.:st. gesch./s. st. gesch. 2-3 (30-80%)

kontrolliert: 02.05.2016

Verkehrss.:VKS wiederherstellbar

Bearbeiter: Franiel

D/U Stamm [cm]: 80 / 233

D Krone [m]: 13,0

Höhe [m]:21,0

Bereich	Mangel?	Wert	Symptom, Bemerkung	Bonitur	erledigt
A0 Standort			Strasse/Weg		
B1 Wurzelsymptome			Verstärkte Wurzelanlaufbildung		
C0 Stammsymptome			Astungs-/Rindenschäden		
			Buchtung/Einwallungen		
C1 Stammschäden			Anfahrtschäden		
			Wachstumsdefizite		
			eingew. Rinde		
D2 Totholz			Totholz/Starkäste		
D5 Sonstiges Krone			U-/V-Zwiesel		
			Löwenschwanzäste		
F0 Baumpflegemaßnahmen			Stock-/Stammaustriebe entfernen		
			Totholzbeseitigung		

Baum: 11 Rf: 12

H.Nr.

Tilia platyphyllos

Altbaum

-

Gesamt:erhaltenswert Vital.:stark gesch./ Schadst.2 (30-59%) Verkehrss.:nicht

kontrolliert: 02.05.2016

beeinträchtigt

Bearbeiter: Franiel

D/U Stamm [cm]: 78 / 179

D Krone [m]: 10,0

Höhe [m]:19,0

Bereich	Mangel?	Wert	Symptom, Bemerkung	Bonitur	erledigt
A0 Standort			Strasse/Weg		
B1 Wurzelsymptome			Verstärkte Wurzelanlaufbildung		
			Stockaustrieb		
B4 Baumumfeld			Sonstiges		
			StF nicht kpl. kontr.bar		
C0 Stammsymptome			Stammaustriebe		
			Stammneigung		
			Buchtung/Einwallungen		
			U/V Zwiesel		
D0 Kronensymptome			Astausbrüche/Hänger		
D1 Kronenschäden			Rindenschäden		
F0 Baumpflegemaßnahmen			Stock-/Stammaustriebe entfernen		
F2 Sonstige Maßnahmen			sonst. Maßnahmen		
			Nachkontr.		

Baum: 12 Rf: 13

H.Nr.

Tilia platyphyllos

Altbaum

-

Gesamt:erhaltenswert Vital.:stark gesch./ Schadst.2 (30-59%) Verkehrss.:nicht

kontrolliert: 02.05.2016

beeinträchtigt

Bearbeiter: Franiel

D/U Stamm [cm]: 59 / 163

D Krone [m]: 9,0

Höhe [m]:18,0

Bereich	Mangel?	Wert	Symptom, Bemerkung	Bonitur	erledigt
A0 Standort			Strasse/Weg		
B1 Wurzelsymptome			Verstärkte Wurzelanlaufbildung		
			Stockaustrieb		
C0 Stammsymptome			Stammaustriebe		
			Astungs-/Rindenschäden		
			Buchtung/Einwallungen		
D0 Kronensymptome			Reiteration		
D2 Totholz			Totholz/Starkäste		
D5 Sonstiges Krone			Triebsterben/Zweigsterben		
			U-/V-Zwiesel		
F0 Baumpflegemaßnahmen			Totholzbeseitigung		

16.05.2016

Bezirk Warnow

Seite 5 von 43

Warnow Ortsdurchfahrt

Baum: 13 Rf: 14

H.Nr.

Acer platanoides

Altbaum

-

Gesamt:erhaltenswert Vital.:stark gesch./ Schadst.2 (30-59%) Verkehrss.:nicht						kontrolliert: 02.05.2016
beeinträchtigt						
Bearbeiter: Franiel						
D/U Stamm [cm]: 58 / 154						
D Krone [m]: 9,0						
Höhe [m]:18,0						
Bereich	Mangel?	Wert	Symptom, Bemerkung	Bonitur	erledigt	
B1 Wurzelsymptome			Verstärkte Wurzelaufbildung			
C0 Stammsymptome			Hohlklang/Höhlung	2		
			U/V Zwiesel			
C1 Stammschäden			Anfahrtschäden			
F0 Baumpflegemaßnahmen			z. Z. keine Maßnahme zweckmäßig			

Baum: 14 Rf: 15

H.Nr.

Tilia platyphyllos

Altbaum

-

Gefahr/Sofort Gesamt:erhaltenswert Vital.:stark gesch./ Schadst.2 (30-59%)						kontrolliert: 02.05.2016
Verkehrss.:VKS wiederherstellbar						
Bearbeiter: Franiel						
D/U Stamm [cm]: 85 / 211						
D Krone [m]: 13,0						
Höhe [m]:20,0						
Bereich	Mangel?	Wert	Symptom, Bemerkung	Bonitur	erledigt	
A0 Standort			Strasse/Weg			
B1 Wurzelsymptome			Verstärkte Wurzelaufbildung			
			Stockaustrieb			
C0 Stammsymptome			Stammaustriebe			
			Astungs-/Rindenschäden			
			Buchtung/Einwallungen			
			U/V Zwiesel			
C1 Stammschäden			Wachstumsdefizite			
D0 Kronensymptome			Reiteration			
D2 Totholz			Totholz/Starkäste			
D5 Sonstiges Krone			U-/V-Zwiesel			
F0 Baumpflegemaßnahmen			Totholzbeseitigung			

Baum: 15 Rf: 16

H.Nr.

Tilia platyphyllos

Altbaum

-

Gefahr/Sofort Gesamt:erhaltenswert Vital.:stark gesch./ Schadst.2 (30-59%)						kontrolliert: 02.05.2016
Verkehrss.:nicht beeinträchtigt						
Bearbeiter: Franiel						
D/U Stamm [cm]: 60 / 169						
D Krone [m]: 14,0						
Höhe [m]:20,0						
Bereich	Mangel?	Wert	Symptom, Bemerkung	Bonitur	erledigt	
A0 Standort			Strasse/Weg			
B1 Wurzelsymptome			Verstärkte Wurzelaufbildung			
			Stockaustrieb			
C0 Stammsymptome			Stammaustriebe			
			Buchtung/Einwallungen			
			U/V Zwiesel			
D0 Kronensymptome			Reiteration			
D2 Totholz			Totholz/Starkäste			
F0 Baumpflegemaßnahmen			Stock-/Stammaustriebe entfernen			
			Totholzbeseitigung			

Baum: 16 Rf: 17

H.Nr.

Acer platanoides

Wildaufwuchs

-

Gesamt:erhaltenswert Vital.:gesch.-st.gesch./Schadst.1-2 (22-45%) Verkehrss.:gering						kontrolliert: 02.05.2016
beeinträchtigt						
Bearbeiter: Franiel						
D/U Stamm [cm]: 54 / 110						
D Krone [m]: 10,0						
Höhe [m]:16,0						
Bereich	Mangel?	Wert	Symptom, Bemerkung	Bonitur	erledigt	
A0 Standort			Strasse/Weg			
B1 Wurzelsymptome			Verstärkte Wurzelaufbildung			
			Stockaustrieb			
C0 Stammsymptome			U/V Zwiesel			
D0 Kronensymptome			Astausbrüche/Hänger			
F0 Baumpflegemaßnahmen			Lichtraumprofilschnitt			

Warnow Ortsdurchfahrt

Baum: 17 Rf: 18

H.Nr.

Acer platanoides

Altbaum

-

Gesamt:erhaltenswert Vital.:stark gesch./ Schadst.2 (30-59%) Verkehrss.:gering				kontrolliert: 02.05.2016	
beeinträchtigt					
Bearbeiter: Franiel					
		D/U Stamm [cm]: 65 / 182	D Krone [m]: 10,0	Höhe [m]:19,0	
Bereich	Mangel?	Wert	Symptom, Bemerkung	Bonitur	erledigt
A0 Standort			Strasse/Weg		
B1 Wurzelsymptome			Verstärkte Wurzelaufbildung		
C0 Stammsymptome			Astungs-/Rindenschäden		
			U/V Zwiesel		
C1 Stammschäden			Anfahrtschäden		
D0 Kronensymptome			Skelettierung		
			lichte Krone, einseitig		
F0 Baumpflegemaßnahmen			z. Z. keine Maßnahme zweckmäßig		

Baum: 18 Rf: 19

H.Nr.

Tilia platyphyllos

Altbaum

-

Gesamt:erhaltenswert Vital.:stark gesch./ Schadst.2 (30-59%) Verkehrss.:gering				kontrolliert: 02.05.2016	
beeinträchtigt					
Bearbeiter: Franiel					
		D/U Stamm [cm]: 80 / 201	D Krone [m]: 13,0	Höhe [m]:23,0	
Bereich	Mangel?	Wert	Symptom, Bemerkung	Bonitur	erledigt
A0 Standort			Strasse/Weg		
B1 Wurzelsymptome			Verstärkte Wurzelaufbildung		
			Stockaustrieb		
C0 Stammsymptome			Stammaustriebe		
			Buchtung/Einwallungen		
			U/V Zwiesel		
D0 Kronensymptome			Reiteration		
F0 Baumpflegemaßnahmen			z. Z. keine Maßnahme zweckmäßig		

Baum: 19 Rf: 20

H.Nr.

Tilia platyphyllos

Altbaum

-

Gesamt:erhaltenswert Vital.:stark gesch./ Schadst.2 (30-59%) Verkehrss.:gering				kontrolliert: 02.05.2016	
beeinträchtigt					
Bearbeiter: Franiel					
		D/U Stamm [cm]: 98 / 211	D Krone [m]: 13,0	Höhe [m]:22,0	
Bereich	Mangel?	Wert	Symptom, Bemerkung	Bonitur	erledigt
A0 Standort			Strasse/Weg		
B1 Wurzelsymptome			Verstärkte Wurzelaufbildung		
C0 Stammsymptome			Rippenbildung		
			Stammaustriebe		
			Buchtung/Einwallungen		
			U/V Zwiesel		
			n. R.		
C1 Stammschäden			Anfahrtschäden		
			Wachstumsdefizite		
			Ri. W		
D0 Kronensymptome			Reiteration		
			lichte Krone, einseitig		
F0 Baumpflegemaßnahmen			Lichtraumprofilschnitt		
F2 Sonstige Maßnahmen			BEO-Baum		

Warnow Ortsdurchfahrt

Baum: 20 Rf: 21

H.Nr.

Tilia platyphyllos

Altbaum

-

Armillaria-Befall

Gefahr/Sofort Gesamt:erhaltenswert Vital.:stark gesch./ Schadst.2 (30-59%)				kontrolliert: 02.05.2016	
Verkehrss.:VKS wiederherstellbar					
Bearbeiter: Franiel		D/U Stamm [cm]: 99 / 239	D Krone [m]: 15,0	Höhe [m]:27,0	
Bereich	Mangel?	Wert	Symptom, Bemerkung	Bonitur	erledigt
A0 Standort			Strasse/Weg		
B1 Wurzelsymptome			Stammfußverbreiterung		
C0 Stammsymptome			Astungs-/Rindenschäden		
C1 Stammschäden			artfremder Bewuchs Sambucus n.		
D0 Kronensymptome			Astausbrüche/Hänger		
D2 Totholz			Totholz/Starkäste		
F0 Baumpflegemaßnahmen			Kronenpflege		

Baum: 21 Rf: 22

H.Nr.

Tilia platyphyllos

Altbaum

-

Gefahr/Sofort Gesamt:erhaltenswert Vital.:stark gesch./ Schadst.2 (30-59%)				kontrolliert: 02.05.2016	
Verkehrss.:VKS wiederherstellbar					
Bearbeiter: Franiel		D/U Stamm [cm]: 68 / 189	D Krone [m]: 12,0	Höhe [m]:24,0	
Bereich	Mangel?	Wert	Symptom, Bemerkung	Bonitur	erledigt
A0 Standort			Strasse/Weg		
B1 Wurzelsymptome			Verstärkte Wurzelanlaufbildung Stockaustrieb		
C0 Stammsymptome			Stammaustriebe Stammneigung U/V Zwiesel		
C1 Stammschäden			Wachstumsdefizite eingew. Rinde		
D0 Kronensymptome			Reiteration Astausbrüche/Hänger		
D1 Kronenschäden			Bruchgefährdete Äste		
D2 Totholz			Totholz/Starkäste		
F0 Baumpflegemaßnahmen			Stock-/Stammaustriebe entfernen Totholzbeseitigung		

Baum: 22 Rf: 23

H.Nr.

Tilia platyphyllos

Altbaum

-

Gefahr/Sofort Gesamt:erhaltenswert Vital.:stark gesch./ Schadst.2 (30-59%)				kontrolliert: 02.05.2016	
Verkehrss.:VKS wiederherstellbar					
Bearbeiter: Franiel		D/U Stamm [cm]: 96 / 233	D Krone [m]: 14,0	Höhe [m]:24,0	
Bereich	Mangel?	Wert	Symptom, Bemerkung	Bonitur	erledigt
A0 Standort			Hauptstrasse		
B1 Wurzelsymptome			Stammfußverbreiterung		
C0 Stammsymptome			Stammneigung Hohlklang/Höhlung		
D0 Kronensymptome			lichte Krone, einseitig		
D1 Kronenschäden			Bruchgefährdete Äste		
D2 Totholz			Totholz/Starkäste		
F0 Baumpflegemaßnahmen			Stock-/Stammaustriebe entfernen Totholzbeseitigung		

Baum: 23 Rf: 24

H.Nr.

Quercus robur

Jungbaum

-

Gesamt:erhaltenswert Vital.:geschädigt / Schadst. 1 (16-29%) Verkehrss.:nicht beeinträchtigt				kontrolliert: 02.05.2016	
Bearbeiter: Franiel					
		D/U Stamm [cm]: 25 / 79	D Krone [m]: 4,5	Höhe [m]:8,0	
Bereich	Mangel?	Wert	Symptom, Bemerkung	Bonitur	erledigt
A0 Standort			Strasse/Weg		
B1 Wurzelsymptome			Verstärkte Wurzelanlaufbildung		
C0 Stammsymptome			Astungs-/Rindenschäden		
F0 Baumpflegemaßnahmen			Lichtraumprofilschnitt		

16.05.2016

Bezirk Warnow

Seite 8 von 43

Warnow Ortsdurchfahrt

Baum: 24 Rf: 25

H.Nr.

Acer platanoides

Altbaum

-

Gefahr/Sofort Gesamt:nicht erhaltenswert Vital.:stark gesch./ Schadst.2 (30-59%)

kontrolliert: 02.05.2016

Verkehrss.:VKS wiederherstellbar

Bearbeiter: Franiel

D/U Stamm [cm]: 73 / 176

D Krone [m]: 9,0

Höhe [m]:15,0

Bereich	Mangel?	Wert	Symptom, Bemerkung	Bonitur	erledigt
A0 Standort			Strasse/Weg		
B1 Wurzelsymptome			Verstärkte Wurzelanlaufbildung		
C0 Stammsymptome			Stammneigung Hohlklang/Höhlung Astungs-/Rindenschäden Fäulen (WF/BF/MF) U/V Zwiesel		
C1 Stammschäden			Spechtloch		
D0 Kronensymptome			Astausbrüche/Hänger Skelettierung		
D1 Kronenschäden			Bruchgefährdete Äste		
D2 Totholz			Totholz/Starkäste		
F0 Baumpflegemaßnahmen			Kronenpflege Kronenteileinkürzung		
F2 Sonstige Maßnahmen			BEO-Baum		

Baum: 25 Rf: 26

H.Nr.

Tilia platyphyllos

Jungbaum

-

Gesamt:erhaltenswert Vital.:gesund / Schadstufe 0 Verkehrss.:nicht beeinträchtigt

kontrolliert: 02.05.2016

Bearbeiter: Franiel

D/U Stamm [cm]: 10 / 19

D Krone [m]: 1,0

Höhe [m]:4,5

Bereich	Mangel?	Wert	Symptom, Bemerkung	Bonitur	erledigt
A0 Standort			Strasse/Weg		
C0 Stammsymptome			Stammaustriebe		
D0 Kronensymptome			lichte Krone, einseitig		
F0 Baumpflegemaßnahmen			z. Z. keine Maßnahme zweckmäßig		

Baum: 26 Rf: 27

H.Nr.

Acer platanoides

Altbaum

-

Gefahr/Sofort Gesamt:erhaltenswert Vital.:stark gesch./ Schadst.2 (30-59%)

kontrolliert: 02.05.2016

Verkehrss.:VKS wiederherstellbar

Bearbeiter: Franiel

D/U Stamm [cm]: 76 / 198

D Krone [m]: 10,0

Höhe [m]:19,0

Bereich	Mangel?	Wert	Symptom, Bemerkung	Bonitur	erledigt
A0 Standort			Strasse/Weg		
B1 Wurzelsymptome			Verstärkte Wurzelanlaufbildung		
C0 Stammsymptome			Stammneigung Astungs-/Rindenschäden U/V Zwiesel		
C1 Stammschäden			artfremder Bewuchs Sambucus		
D0 Kronensymptome			Astausbrüche/Hänger		
D2 Totholz			Totholz/Starkäste		
F0 Baumpflegemaßnahmen			Totholzbeseitigung		

16.05.2016

Bezirk Warnow

Seite 9 von 43

Warnow Ortsdurchfahrt

Baum: 27 Rf: 28

H.Nr.

Acer pseudoplatanus

Altbaum

-

Gefahr/Sofort Gesamt:erhaltenswert Vital.:st. gesch./s. st. gesch. 2-3 (30-80%)

kontrolliert: 02.05.2016

Verkehrss.:VKS wiederherstellbar

Bearbeiter: Frael

D/U Stamm [cm]: 61 / 167

D Krone [m]: 10,0

Höhe [m]:20,0

Bereich	Mangel?	Wert	Symptom, Bemerkung	Bonitur	erledigt
A0 Standort			Strasse/Weg		
B1 Wurzelsymptome			Verstärkte Wurzelaufbildung		
C0 Stammsymptome			Astungs-/Rindenschäden U/V Zwiesel		
C1 Stammschäden			Anfahrtschäden		
D0 Kronensymptome			Astausbrüche/Hänger Morschung i. 15 m H. lichte Krone, einseitig		
D2 Totholz			Totholz/Starkäste		
D5 Sonstiges Krone			U-/V-Zwiesel		
F0 Baumpflegemaßnahmen			Totholzbeseitigung		

Baum: 28 Rf: 29

H.Nr.

Acer pseudoplatanus

Altbaum

-

Gefahr/Sofort Gesamt:erhaltenswert Vital.:st. gesch./s. st. gesch. 2-3 (30-80%)

kontrolliert: 02.05.2016

Verkehrss.:VKS wiederherstellbar

Bearbeiter: Frael

D/U Stamm [cm]: 45 / 123

D Krone [m]: 8,0

Höhe [m]:19,0

Bereich	Mangel?	Wert	Symptom, Bemerkung	Bonitur	erledigt
A0 Standort			Strasse/Weg		
B1 Wurzelsymptome			Verstärkte Wurzelaufbildung		
C0 Stammsymptome			U/V Zwiesel		
D0 Kronensymptome			Skelettierung lichte Krone, einseitig		
D2 Totholz			Totholz/Starkäste		
F0 Baumpflegemaßnahmen			Totholzbeseitigung		

Baum: 29 Rf: 30

H.Nr.

Tilia platyphyllos

Altbaum

-

Gefahr/Sofort Gesamt:noch offen Vital.:stark gesch./ Schadst.2 (30-59%)

kontrolliert: 02.05.2016

Verkehrss.:Eingehende Untersuchung

Bearbeiter: Frael

D/U Stamm [cm]: 71 / 201

D Krone [m]: 10,0

Höhe [m]:22,0

Bereich	Mangel?	Wert	Symptom, Bemerkung	Bonitur	erledigt
A0 Standort			Strasse/Weg		
B1 Wurzelsymptome			Verstärkte Wurzelaufbildung		
B3 Wurzelpilze			Pilzbefall Ganoderma		
C0 Stammsymptome			Rippenbildung Buchtung/Einwallungen U/V Zwiesel		
C1 Stammschäden			Wachstumsdefizite n. R.		
C2 Pilzbefall Stamm			Pilzfruchtkörper		
D0 Kronensymptome			Reiteration		
D2 Totholz			Totholz/Starkäste		
D5 Sonstiges Krone			U-/V-Zwiesel Zuwachsstreifen unter Zwiesel		
F2 Sonstige Maßnahmen			Baumgutachten		

Warnow Ortsdurchfahrt

Baum: 30 Rf: 31

H.Nr.

Tilia platyphyllos

Altbaum

-

Gefahr/Sofort Gesamt:erhaltenswert Vital.:stark gesch./ Schadst.2 (30-59%)

kontrolliert: 02.05.2016

Verkehrss.:VKS wiederherstellbar

Bearbeiter: Franiel

D/U Stamm [cm]: 55 / 154

D Krone [m]: 9,0

Höhe [m]:23,0

Bereich	Mangel?	Wert	Symptom, Bemerkung	Bonitur	erledigt
A0 Standort			Strasse/Weg		
B1 Wurzelsymptome			Verstärkte Wurzelanlaufbildung		
C1 Stammschäden			Wachstumsdefizite		
D0 Kronensymptome			Reiteration lichte Krone, einseitig		
D2 Totholz			Totholz/Starkäste		
F0 Baumpflegemaßnahmen			Totholzbeseitigung		

Baum: 31 Rf: 32

H.Nr.

Tilia platyphyllos

Altbaum

-

Gefahr/Sofort Gesamt:erhaltenswert Vital.:stark gesch./ Schadst.2 (30-59%)

kontrolliert: 02.05.2016

Verkehrss.:VKS wiederherstellbar

Bearbeiter: Franiel

D/U Stamm [cm]: 63 / 185

D Krone [m]: 9,0

Höhe [m]:22,0

Bereich	Mangel?	Wert	Symptom, Bemerkung	Bonitur	erledigt
A0 Standort			Strasse/Weg		
B1 Wurzelsymptome			Verstärkte Wurzelanlaufbildung		
C0 Stammsymptome			Stammaustriebe U/V Zwiesel		
D0 Kronensymptome			lichte Krone, einseitig		
D2 Totholz			Totholz/Starkäste		
F0 Baumpflegemaßnahmen			Stock-/Stammaustriebe entfernen Totholzbeseitigung		

Baum: 32 Rf: 33

H.Nr.

Tilia platyphyllos

Altbaum

-

Gefahr/Sofort Gesamt:erhaltenswert Vital.:stark gesch./ Schadst.2 (30-59%)

kontrolliert: 02.05.2016

Verkehrss.:VKS wiederherstellbar

Bearbeiter: Franiel

D/U Stamm [cm]: 60 / 167

D Krone [m]: 10,0

Höhe [m]:22,0

Bereich	Mangel?	Wert	Symptom, Bemerkung	Bonitur	erledigt
A0 Standort			Strasse/Weg		
B1 Wurzelsymptome			Verstärkte Wurzelanlaufbildung		
C0 Stammsymptome			Stammaustriebe U/V Zwiesel		
D0 Kronensymptome			Reiteration		
D2 Totholz			Totholz/Starkäste		
F0 Baumpflegemaßnahmen			Kronenpflege Stock-/Stammaustriebe entfernen		

Baum: 33 Rf: 34

H.Nr.

Tilia platyphyllos

Altbaum

-

Gefahr/Sofort Gesamt:erhaltenswert Vital.:stark gesch./ Schadst.2 (30-59%)

kontrolliert: 02.05.2016

Verkehrss.:VKS wiederherstellbar

Bearbeiter: Franiel

D/U Stamm [cm]: 71 / 198

D Krone [m]: 13,0

Höhe [m]:22,0

Bereich	Mangel?	Wert	Symptom, Bemerkung	Bonitur	erledigt
A0 Standort			Strasse/Weg		
B1 Wurzelsymptome			Verstärkte Wurzelanlaufbildung		
C0 Stammsymptome			Stammaustriebe Astungs-/Rindenschäden alt, geschlossen U/V Zwiesel		
D0 Kronensymptome			lichte Krone, einseitig		
D2 Totholz			Totholz/Starkäste		
F0 Baumpflegemaßnahmen			Stock-/Stammaustriebe entfernen Totholzbeseitigung		

16.05.2016

Seite 11 von 43

Warnow Ortsdurchfahrt

Baum: 34 Rf: 35

H.Nr.

Tilia platyphyllos

Altbaum

-

Gesamt:erhaltenswert Vital.:stark gesch./ Schadst.2 (30-59%) Verkehrss.:nicht					kontrolliert: 02.05.2016	
beeinträchtigt						
Bearbeiter: Franiel			D/U Stamm [cm]: 36 / 88	D Krone [m]: 7,0	Höhe [m]:14,0	
Bereich	Mangel?	Wert	Symptom, Bemerkung	Bonitur	erledigt	
A0 Standort			Strasse/Weg			
B1 Wurzelsymptome			Verstärkte Wurzelanlaufbildung			
C0 Stammsymptome			Stammaustriebe			
			Stammneigung			
			Astungs-/Rindenschäden			
			Buchtung/Einwallungen			
C1 Stammschäden			Anfahrsschäden			
			Wachstumsdefizite			
D0 Kronensymptome			lichte Krone, einseitig			
D5 Sonstiges Krone			U-/V-Zwiesel			
F0 Baumpflegemaßnahmen			Stock-/Stammaustriebe entfernen			

Baum: 35 Rf: 36

H.Nr.

Tilia platyphyllos

Altbaum

-

Gefahr/Sofort Gesamt:erhaltenswert Vital.:stark gesch./ Schadst.2 (30-59%)					kontrolliert: 02.05.2016	
Verkehrss.:VKS wiederherstellbar						
Bearbeiter: Franiel			D/U Stamm [cm]: 70 / 176	D Krone [m]: 10,0	Höhe [m]:21,0	
Bereich	Mangel?	Wert	Symptom, Bemerkung	Bonitur	erledigt	
A0 Standort			Strasse/Weg			
B1 Wurzelsymptome			Verstärkte Wurzelanlaufbildung			
			Stockaustrieb			
C0 Stammsymptome			Stammneigung			
			Astungs-/Rindenschäden			
			U/V Zwiesel			
C1 Stammschäden			Anfahrsschäden			
			alt, n. R.			
D0 Kronensymptome			Reiteration			
			lichte Krone, einseitig			
D2 Totholz			Totholz/Starkäste			
F0 Baumpflegemaßnahmen			Stock-/Stammaustriebe entfernen			
			Totholzbeseitigung			

Baum: 36 Rf: 37

H.Nr.

Tilia platyphyllos

Altbaum

-

Gefahr/Sofort Gesamt:noch offen Vital.:st. gesch./s. st. gesch. 2-3 (30-80%)					kontrolliert: 02.05.2016	
Verkehrss.:Eingehende Untersuchung						
Bearbeiter: Franiel			D/U Stamm [cm]: 66 / 207	D Krone [m]: 11,0	Höhe [m]:22,0	
Bereich	Mangel?	Wert	Symptom, Bemerkung	Bonitur	erledigt	
A0 Standort			Strasse/Weg			
B1 Wurzelsymptome			Verstärkte Wurzelanlaufbildung			
			einseitig			
C0 Stammsymptome			Stammaustriebe			
			Hohlklang/Höhlung	2		
			Astungs-/Rindenschäden			
			Fäulen (WF/BF/MF)			
			U/V Zwiesel			
C1 Stammschäden			Anfahrsschäden			
D1 Kronenschäden			Bruchgefährdete Äste			
D2 Totholz			Totholz/Starkäste			
D5 Sonstiges Krone			U-/V-Zwiesel			
			e.R.!!			
F2 Sonstige Maßnahmen			Baumgutachten			

Warnow Ortsdurchfahrt

Baum: 37 Rf: 38

H.Nr.

Tilia platyphyllos

Altbaum

-

Gefahr/Sofort Gesamt:erhaltenswert Vital.:st. gesch./s. st. gesch. 2-3 (30-80%)

kontrolliert: 02.05.2016

Verkehrss.:VKS wiederherstellbar

Bearbeiter: Franiel

D/U Stamm [cm]: 74 / 204

D Krone [m]: 14,0

Höhe [m]:23,0

Bereich	Mangel?	Wert	Symptom, Bemerkung	Bonitur	erledigt
A0 Standort			Strasse/Weg		
B1 Wurzelsymptome			Verstärkte Wurzelanlaufbildung		
C0 Stammsymptome			Astungs-/Rindenschäden		
			U/V Zwiesel		
D0 Kronensymptome			Skelettierung		
			lichte Krone, einseitig		
D2 Totholz			Totholz/Starkäste		
F0 Baumpflegemaßnahmen			Totholzbeseitigung		

Baum: 38 Rf: 39

H.Nr.

Acer platanoides

Altbaum

-

Gefahr/Sofort Gesamt:erhaltenswert Vital.:st. gesch./s. st. gesch. 2-3 (30-80%)

kontrolliert: 02.05.2016

Verkehrss.:VKS wiederherstellbar

Bearbeiter: Franiel

D/U Stamm [cm]: 60 / 167

D Krone [m]: 9,0

Höhe [m]:19,0

Bereich	Mangel?	Wert	Symptom, Bemerkung	Bonitur	erledigt
A0 Standort			Strasse/Weg		
B1 Wurzelsymptome			Verstärkte Wurzelanlaufbildung		
C0 Stammsymptome			U/V Zwiesel		
C1 Stammschäden			Wachstumsdefizite		
D0 Kronensymptome			Astausbrüche/Hänger		
			Skelettierung		
			lichte Krone, einseitig		
D1 Kronenschäden			Bruchgefährdete Äste		
D2 Totholz			Totholz/Starkäste		
F0 Baumpflegemaßnahmen			Kronenpflege		

Baum: 39 Rf: 40

H.Nr.

Acer platanoides

Altbaum

-

Gefahr/Sofort Gesamt:erhaltenswert Vital.:stark gesch./ Schadst.2 (30-59%)

kontrolliert: 02.05.2016

Verkehrss.:VKS wiederherstellbar

Bearbeiter: Franiel

D/U Stamm [cm]: 51 / 141

D Krone [m]: 9,0

Höhe [m]:21,0

Bereich	Mangel?	Wert	Symptom, Bemerkung	Bonitur	erledigt
A0 Standort			Strasse/Weg		
B1 Wurzelsymptome			Verstärkte Wurzelanlaufbildung		
C0 Stammsymptome			U/V Zwiesel		
C1 Stammschäden			Wachstumsdefizite		
D0 Kronensymptome			Astausbrüche/Hänger		
D1 Kronenschäden			Bruchgefährdete Äste		
D2 Totholz			Totholz/Starkäste		
F0 Baumpflegemaßnahmen			Totholzbeseitigung		

Baum: 40 Rf: 41

H.Nr.

Tilia platyphyllos

Altbaum

-

Gefahr/Sofort Gesamt:erhaltenswert Vital.:stark gesch./ Schadst.2 (30-59%)

kontrolliert: 02.05.2016

Verkehrss.:VKS wiederherstellbar

Bearbeiter: Franiel

D/U Stamm [cm]: 52 / 148

D Krone [m]: 9,0

Höhe [m]:20,0

Bereich	Mangel?	Wert	Symptom, Bemerkung	Bonitur	erledigt
A0 Standort			Strasse/Weg		
B1 Wurzelsymptome			Verstärkte Wurzelanlaufbildung		
C0 Stammsymptome			Stammaustriebe		
			Buchtung/Einwallungen		
D0 Kronensymptome			lichte Krone, einseitig		
D2 Totholz			Totholz/Starkäste		
F0 Baumpflegemaßnahmen			Stock-/Stammaustriebe entfernen		
			Totholzbeseitigung		

Warnow Ortsdurchfahrt

Baum: 41 Rf: 42

H.Nr.

Tilia platyphyllos

Altbaum

-

Gefahr/Sofort Gesamt:erhaltenswert Vital.:stark gesch./ Schadst.2 (30-59%)				kontrolliert: 02.05.2016	
Verkehrss.:VKS wiederherstellbar					
Bearbeiter: Franiel		D/U Stamm [cm]: 69 / 189	D Krone [m]: 14,0	Höhe [m]:24,0	
Bereich	Mangel?	Wert	Symptom, Bemerkung	Bonitur	erledigt
A0 Standort			Strasse/Weg		
B1 Wurzelsymptome			Verstärkte Wurzelanlaufbildung		
C0 Stammsymptome			Stammneigung U/V Zwiesel		
C1 Stammschäden			Wachstumsdefizite		
D2 Totholz			Totholz/Starkäste		
D5 Sonstiges Krone			Brut/Nist/Spechthöhle		
F0 Baumpflegemaßnahmen			Totholzbeseitigung		

Baum: 42 Rf: 43

H.Nr.

Tilia platyphyllos

Altbaum

-

Gefahr/Sofort Gesamt:erhaltenswert Vital.:stark gesch./ Schadst.2 (30-59%)				kontrolliert: 02.05.2016	
Verkehrss.:VKS wiederherstellbar					
Bearbeiter: Franiel		D/U Stamm [cm]: 53 / 141	D Krone [m]: 13,0	Höhe [m]:21,0	
Bereich	Mangel?	Wert	Symptom, Bemerkung	Bonitur	erledigt
A0 Standort			Strasse/Weg		
B1 Wurzelsymptome			Verstärkte Wurzelanlaufbildung Stammfußverbreiterung		
C0 Stammsymptome			Astungs-/Rindenschäden Fäulen (WF/BF/MF) Buchtung/Einwallungen U/V Zwiesel		
C1 Stammschäden			Anfahrsschäden Wachstumsdefizite		
D0 Kronensymptome			Astausbrüche/Hänger lichte Krone, einseitig		
D1 Kronenschäden			Bruchgefährdete Äste Rindenschäden		
D2 Totholz			Totholz/Starkäste		
F0 Baumpflegemaßnahmen			Kronenpflege		

Baum: 43 Rf: 44

H.Nr.

Tilia platyphyllos

Altbaum

-

Gefahr/Sofort Gesamt:erhaltenswert Vital.:sehr stark gesch./ Schadst.3 (60-99%)				kontrolliert: 02.05.2016	
Verkehrss.:VKS wiederherstellbar					
Bearbeiter: Franiel		D/U Stamm [cm]: 66 / 182	D Krone [m]: 11,0	Höhe [m]:20,0	
Bereich	Mangel?	Wert	Symptom, Bemerkung	Bonitur	erledigt
A0 Standort			Strasse/Weg		
B1 Wurzelsymptome			Verstärkte Wurzelanlaufbildung		
B2 Wurzelschäden			Beschädigte Wurzeln		
C0 Stammsymptome			Rippenbildung Astungs-/Rindenschäden Buchtung/Einwallungen U/V Zwiesel		
D0 Kronensymptome			lichte Krone, einseitig		
D2 Totholz			Totholz/Starkäste		
D5 Sonstiges Krone			Löwenschwanzäste		
F0 Baumpflegemaßnahmen			Totholzbeseitigung		

Warnow Ortsdurchfahrt

Baum: 44 Rf: 45

H.Nr.

Quercus robur

Jungbaum

-

Gesamt:erhaltenswert Vital.:geschädigt / Schadst. 1 (16-29%) Verkehrss.:nicht						kontrolliert: 02.05.2016
beeinträchtigt						
Bearbeiter: Franiel		D/U Stamm [cm]: 19 / 35		D Krone [m]: 2,5	Höhe [m]:9,0	
Bereich	Mangel?	Wert	Symptom, Bemerkung		Bonitur	erledigt
A0 Standort			Strasse/Weg			
B1 Wurzelsymptome			Verstärkte Wurzelaufbildung			
C0 Stammsymptome			Astungs-/Rindenschäden			
F0 Baumpflegemaßnahmen			z. Z. keine Maßnahme zweckmäßig			

Baum: 45 Rf: 45

H.Nr.

Tilia platyphyllos

Altbaum

2014 00:00:00

Gesamt:erhaltenswert Vital.:geschädigt / Schadst. 1 (16-29%) Verkehrss.:nicht						kontrolliert: 02.05.2016
beeinträchtigt						
Bearbeiter: Franiel		D/U Stamm [cm]: 56 / 176		D Krone [m]: 11,0	Höhe [m]:22,0	
Bereich	Mangel?	Wert	Symptom, Bemerkung		Bonitur	erledigt

Baum: 46 Rf: 46

H.Nr.

Acer platanoides

Altbaum

2016 00:00:00

Gesamt:erhaltenswert Vital.:geschädigt / Schadst. 1 (16-29%) Verkehrss.:nicht						kontrolliert: 02.05.2016
beeinträchtigt						
Bearbeiter: Franiel		D/U Stamm [cm]: 57 / 179		D Krone [m]: 12,0	Höhe [m]:19,0	
Bereich	Mangel?	Wert	Symptom, Bemerkung		Bonitur	erledigt

Baum: 47 Rf: 48

H.Nr.

Betula pendula

Altbaum

-

vorm. 2 Stlg

Gefahr/Sofort Gesamt:sofort fällen Vital.:gesch.-st.gesch./Schadst.1-2 (22-45%)						kontrolliert: 02.05.2016
Verkehrss.:VKS nicht wdh-stellbar						
Bearbeiter: Franiel		D/U Stamm [cm]: 16 / 63		D Krone [m]: 3,0	Höhe [m]:16,0	
Bereich	Mangel?	Wert	Symptom, Bemerkung		Bonitur	erledigt
C0 Stammsymptome			Stammneigung			
F0 Baumpflegemaßnahmen			z. Z. keine Maßnahme zweckmäßig			

Baum: 48 Rf: 49

H.Nr.

Acer platanoides

Altbaum

-

Gefahr/Sofort Gesamt:erhaltenswert Vital.:stark gesch./ Schadst.2 (30-59%)						kontrolliert: 02.05.2016
Verkehrss.:VKS wiederherstellbar						
Bearbeiter: Franiel		D/U Stamm [cm]: 78 / 173		D Krone [m]: 14,0	Höhe [m]:21,0	
Bereich	Mangel?	Wert	Symptom, Bemerkung		Bonitur	erledigt
A0 Standort			Strasse/Weg			
B1 Wurzelsymptome			Verstärkte Wurzelaufbildung			
C0 Stammsymptome			Stammneigung			
			Astungs-/Rindenschäden			
			U/V Zwiesel			
C1 Stammschäden			artfremder Bewuchs			
			Sambucus			
			Wachstumsdefizite			
D0 Kronensymptome			lichte Krone, einseitig			
D1 Kronenschäden			Bruchgefährdete Äste			
D2 Totholz			Totholz/Starkäste			
D5 Sonstiges Krone			Triebsterben/Zweigsterben			
F0 Baumpflegemaßnahmen			z. Z. keine Maßnahme zweckmäßig			

Baum: 49 Rf: 50

H.Nr.

Tilia platyphyllos

Altbaum

-

Gesamt:erhaltenswert Vital.:gesch.-st.gesch./Schadst.1-2 (22-45%) Verkehrss.:nicht						kontrolliert: 02.05.2016
beeinträchtigt						
Bearbeiter: Franiel		D/U Stamm [cm]: 46 / 113		D Krone [m]: 8,0	Höhe [m]:20,0	
Bereich	Mangel?	Wert	Symptom, Bemerkung		Bonitur	erledigt
A0 Standort			Strasse/Weg			
B1 Wurzelsymptome			Verstärkte Wurzelaufbildung			
C0 Stammsymptome			Stammaustriebe			
			Astungs-/Rindenschäden			
			U/V Zwiesel			
F0 Baumpflegemaßnahmen			Stock-/Stammaustriebe entfernen			

Warnow Ortsdurchfahrt

Baum: 50 Rf: 51

H.Nr.

Quercus robur

Jungbaum

-

Gesamt:erhaltenswert Vital.:geschädigt / Schadst. 1 (16-29%) Verkehrss.:nicht						kontrolliert: 02.05.2016
beeinträchtigt						
Bearbeiter: Franiel						
		D/U Stamm [cm]: 14 / 28	D Krone [m]: 2,5	Höhe [m]:7,0		
Bereich	Mangel?	Wert	Symptom, Bemerkung	Bonitur	erledigt	
A0 Standort			Strasse/Weg			
B1 Wurzelsymptome			Verstärkte Wurzelaufbildung			
F0 Baumpflegemaßnahmen			z. Z. keine Maßnahme zweckmäßig			

Baum: 51 Rf: 52

H.Nr.

Acer platanoides

Altbaum

-

Gefahr/Sofort Gesamt:erhaltenswert Vital.:stark gesch./ Schadst.2 (30-59%)						kontrolliert: 02.05.2016
Verkehrss.:VKS wiederherstellbar						
Bearbeiter: Franiel						
		D/U Stamm [cm]: 56 / 163	D Krone [m]: 9,0	Höhe [m]:21,0		
Bereich	Mangel?	Wert	Symptom, Bemerkung	Bonitur	erledigt	
A0 Standort			Strasse/Weg			
B1 Wurzelsymptome			Verstärkte Wurzelaufbildung			
C0 Stammsymptome			Stammneigung			
			Astungs-/Rindenschäden			
			U/V Zwiesel			
C1 Stammschäden			Wachstumsdefizite		1	
D0 Kronensymptome			Astausbrüche/Hänger			
			Skelettierung			
			lichte Krone, einseitig			
D1 Kronenschäden			Bruchgefährdete Äste			
D2 Totholz			Totholz/Starkäste			
F0 Baumpflegemaßnahmen			Kronenpflege			

Baum: 52 Rf: 53

H.Nr.

Acer platanoides

Altbaum

-

Gesamt:erhaltenswert Vital.:st. gesch./s. st. gesch. 2-3 (30-80%) Verkehrss.:nicht						kontrolliert: 02.05.2016
beeinträchtigt						
Bearbeiter: Franiel						
		D/U Stamm [cm]: 86 / 220	D Krone [m]: 12,0	Höhe [m]:22,0		
Bereich	Mangel?	Wert	Symptom, Bemerkung	Bonitur	erledigt	
A0 Standort			Strasse/Weg			
B1 Wurzelsymptome			Verstärkte Wurzelaufbildung			
C0 Stammsymptome			Stammaustriebe			
			Stammneigung			
			Astungs-/Rindenschäden			
			U/V Zwiesel			
C1 Stammschäden			Wachstumsdefizite			
D0 Kronensymptome			lichte Krone, einseitig			
F0 Baumpflegemaßnahmen			z. Z. keine Maßnahme zweckmäßig			

Baum: 53 Rf: 54

H.Nr.

Tilia pallida

Jungbaum

-

Gesamt:erhaltenswert Vital.:geschädigt / Schadst. 1 (16-29%) Verkehrss.:nicht						kontrolliert: 02.05.2016
beeinträchtigt						
Bearbeiter: Franiel						
		D/U Stamm [cm]: 24 / 50	D Krone [m]: 5,0	Höhe [m]:9,0		
Bereich	Mangel?	Wert	Symptom, Bemerkung	Bonitur	erledigt	
A0 Standort			Strasse/Weg			
B1 Wurzelsymptome			Verstärkte Wurzelaufbildung			
C0 Stammsymptome			Astungs-/Rindenschäden			
F0 Baumpflegemaßnahmen			z. Z. keine Maßnahme zweckmäßig			

16.05.2016

Seite 16 von 43

Warnow Ortsdurchfahrt

Baum: 54 Rf: 55

H.Nr.

Tilia pallida

Jungbaum

-

Gesamt:erhaltenswert Vital.:geschädigt / Schadst. 1 (16-29%) Verkehrss.:nicht						kontrolliert: 02.05.2016
beeinträchtigt						
Bearbeiter: Franiel						
D/U Stamm [cm]: 15 / 47						
D Krone [m]: 5,0						
Höhe [m]:8,0						
Bereich	Mangel?	Wert	Symptom, Bemerkung	Bonitur	erledigt	
A0 Standort			Strasse/Weg			
B1 Wurzelsymptome			Verstärkte Wurzelanlaufbildung			
			Stockaustrieb			
C0 Stammsymptome			Astungs-/Rindenschäden			
F0 Baumpflegemaßnahmen			z. Z. keine Maßnahme zweckmäßig			

Baum: 55 Rf: 56

H.Nr.

Tilia pallida

Jungbaum

-

Gesamt:erhaltenswert Vital.:geschädigt / Schadst. 1 (16-29%) Verkehrss.:nicht						kontrolliert: 02.05.2016
beeinträchtigt						
Bearbeiter: Franiel						
D/U Stamm [cm]: 16 / 44						
D Krone [m]: 3,5						
Höhe [m]:8,0						
Bereich	Mangel?	Wert	Symptom, Bemerkung	Bonitur	erledigt	
A0 Standort			Strasse/Weg			
B1 Wurzelsymptome			Verstärkte Wurzelanlaufbildung			
C0 Stammsymptome			Astungs-/Rindenschäden			
F0 Baumpflegemaßnahmen			z. Z. keine Maßnahme zweckmäßig			

Baum: 56 Rf: 57

H.Nr.

Tilia pallida

Jungbaum

-

Gesamt:erhaltenswert Vital.:geschädigt / Schadst. 1 (16-29%) Verkehrss.:nicht						kontrolliert: 02.05.2016
beeinträchtigt						
Bearbeiter: Franiel						
D/U Stamm [cm]: 22 / 57						
D Krone [m]: 5,0						
Höhe [m]:9,0						
Bereich	Mangel?	Wert	Symptom, Bemerkung	Bonitur	erledigt	
A0 Standort			Strasse/Weg			
B1 Wurzelsymptome			Verstärkte Wurzelanlaufbildung			
C0 Stammsymptome			Astungs-/Rindenschäden			
F0 Baumpflegemaßnahmen			z. Z. keine Maßnahme zweckmäßig			

Baum: 57 Rf: 58

H.Nr.

Tilia pallida

Jungbaum

-

Gesamt:erhaltenswert Vital.:geschädigt / Schadst. 1 (16-29%) Verkehrss.:nicht						kontrolliert: 02.05.2016
beeinträchtigt						
Bearbeiter: Franiel						
D/U Stamm [cm]: 21 / 44						
D Krone [m]: 4,5						
Höhe [m]:9,0						
Bereich	Mangel?	Wert	Symptom, Bemerkung	Bonitur	erledigt	
A0 Standort			Strasse/Weg			
B1 Wurzelsymptome			Verstärkte Wurzelanlaufbildung			
C0 Stammsymptome			Astungs-/Rindenschäden			
F0 Baumpflegemaßnahmen			z. Z. keine Maßnahme zweckmäßig			

Baum: 58 Rf: 59

H.Nr.

Tilia cordata

Jungbaum

-

Gesamt:erhaltenswert Vital.:geschädigt / Schadst. 1 (16-29%) Verkehrss.:nicht						kontrolliert: 02.05.2016
beeinträchtigt						
Bearbeiter: Franiel						
D/U Stamm [cm]: 28 / 53						
D Krone [m]: 5,0						
Höhe [m]:9,0						
Bereich	Mangel?	Wert	Symptom, Bemerkung	Bonitur	erledigt	
A0 Standort			Strasse/Weg			
B1 Wurzelsymptome			Verstärkte Wurzelanlaufbildung			
C0 Stammsymptome			Astungs-/Rindenschäden			
C1 Stammschäden			Wachstumsdefizite			
F0 Baumpflegemaßnahmen			z. Z. keine Maßnahme zweckmäßig			

Warnow Ortsdurchfahrt

Baum: 59 Rf: 60

H.Nr.

Tilia platyphyllos

Altbaum

-

Gefahr/Sofort Gesamt:noch offen Vital.:stark gesch./ Schadst.2 (30-59%)				kontrolliert: 02.05.2016	
Verkehrss.:Eingehende Untersuchung					
Bearbeiter: Franiel		D/U Stamm [cm]: 56 / 157	D Krone [m]: 11,0	Höhe [m]:21,0	
Bereich	Mangel?	Wert	Symptom, Bemerkung	Bonitur	erledigt
A0 Standort			Strasse/Weg		
B1 Wurzelsymptome			Verstärkte Wurzelanlaufbildung		
C0 Stammsymptome			Rippenbildung Stammriß offen Stammneigung Astungs-/Rindenschäden Buchtung/Einwallungen U/V Zwiesel Riss, eR.		
C1 Stammschäden			Wachstumsdefizite		
D1 Kronenschäden			Bruchgefährdete Äste Rindenschäden		
D2 Totholz			Totholz/Starkäste		
F2 Sonstige Maßnahmen			Baumgutachten		

Baum: 60 Rf: 61

H.Nr.

Tilia platyphyllos

Altbaum

-

Gefahr/Sofort Gesamt:erhaltenswert Vital.:stark gesch./ Schadst.2 (30-59%)				kontrolliert: 02.05.2016	
Verkehrss.:VKS wiederherstellbar					
Bearbeiter: Franiel		D/U Stamm [cm]: 54 / 170	D Krone [m]: 12,0	Höhe [m]:21,0	
Bereich	Mangel?	Wert	Symptom, Bemerkung	Bonitur	erledigt
A0 Standort			Strasse/Weg		
B1 Wurzelsymptome			Verstärkte Wurzelanlaufbildung		
C0 Stammsymptome			Stammaustriebe Astungs-/Rindenschäden Buchtung/Einwallungen U/V Zwiesel		
C1 Stammschäden			Wachstumsdefizite		
D0 Kronensymptome			lichte Krone, einseitig		
F0 Baumpflegemaßnahmen			Stock-/Stammaustriebe entfernen		

Baum: 61 Rf: 62

H.Nr.

Picea p. Glauca

Altbaum

-

Gesamt:erhaltenswert Vital.:geschädigt / Schadst. 1 (16-29%) Verkehrss.:nicht beeinträchtigt				kontrolliert: 02.05.2016	
Bearbeiter: Franiel					
		D/U Stamm [cm]: 30 / 72	D Krone [m]: 6,0	Höhe [m]:17,0	
Bereich	Mangel?	Wert	Symptom, Bemerkung	Bonitur	erledigt
A0 Standort			Strasse/Weg		
B1 Wurzelsymptome			Verstärkte Wurzelanlaufbildung		
C1 Stammschäden			artfremder Bewuchs Efeu		
D0 Kronensymptome			lichte Krone, einseitig		
F0 Baumpflegemaßnahmen			z. Z. keine Maßnahme zweckmäßig		

Baum: 62 Rf: 63

H.Nr.

Tilia platyphyllos

Altbaum

-

Gesamt:erhaltenswert Vital.:stark gesch./ Schadst.2 (30-59%) Verkehrss.:nicht beeinträchtigt				kontrolliert: 02.05.2016	
Bearbeiter: Franiel					
		D/U Stamm [cm]: 36 / 113	D Krone [m]: 6,0	Höhe [m]:16,0	
Bereich	Mangel?	Wert	Symptom, Bemerkung	Bonitur	erledigt
A0 Standort			Strasse/Weg		
B1 Wurzelsymptome			Verstärkte Wurzelanlaufbildung		
C0 Stammsymptome			Stammaustriebe Astungs-/Rindenschäden		
D0 Kronensymptome			lichte Krone, einseitig		
F0 Baumpflegemaßnahmen			Stock-/Stammaustriebe entfernen		

Warnow Ortsdurchfahrt

Baum: 63 Rf: 64

H.Nr.

Tilia platyphyllos

Altbaum

-

Gesamt:erhaltenswert Vital.:stark gesch./ Schadst.2 (30-59%) Verkehrss.:nicht				kontrolliert: 02.05.2016	
beeinträchtigt					
Bearbeiter: Franiel		D/U Stamm [cm]: 47 / 135		D Krone [m]: 8,0 Höhe [m]:19,0	
Bereich	Mangel?	Wert	Symptom, Bemerkung	Bonitur	erledigt
A0 Standort			Strasse/Weg		
B1 Wurzelsymptome			Verstärkte Wurzelaufbildung		
C0 Stammsymptome			Stammaustriebe U/V Zwiesel		
D0 Kronensymptome			lichte Krone, einseitig		
F0 Baumpflegemaßnahmen			Stock-/Stammaustriebe entfernen		

Baum: 64 Rf: 65

H.Nr.

Tilia platyphyllos

Altbaum

-

Gefahr/Sofort Gesamt:erhaltenswert Vital.:stark gesch./ Schadst.2 (30-59%)				kontrolliert: 02.05.2016	
Verkehrss.:VKS wiederherstellbar					
Bearbeiter: Franiel		D/U Stamm [cm]: 84 / 195		D Krone [m]: 13,0 Höhe [m]:20,0	
Bereich	Mangel?	Wert	Symptom, Bemerkung	Bonitur	erledigt
A0 Standort			Strasse/Weg		
B1 Wurzelsymptome			Verstärkte Wurzelaufbildung		
C0 Stammsymptome			Stammriß offen Buchtung/Einwallungen U/V Zwiesel		
D1 Kronenschäden			Bruchgefährdete Äste		
D5 Sonstiges Krone			Brut/Nist/Spechthöhle (Kleiber)		
F0 Baumpflegemaßnahmen			Kronenteileinkürzung		

Baum: 65 Rf: 66

H.Nr.

Tilia platyphyllos

Altbaum

-

Gefahr/Sofort Gesamt:erhaltenswert Vital.:st. gesch./s. st. gesch. 2-3 (30-80%)				kontrolliert: 02.05.2016	
Verkehrss.:VKS wiederherstellbar					
Bearbeiter: Franiel		D/U Stamm [cm]: 59 / 170		D Krone [m]: 12,0 Höhe [m]:20,0	
Bereich	Mangel?	Wert	Symptom, Bemerkung	Bonitur	erledigt
A0 Standort			Strasse/Weg		
B1 Wurzelsymptome			Verstärkte Wurzelaufbildung		
C0 Stammsymptome			Stammaustriebe Astungs-/Rindenschäden Buchtung/Einwallungen U/V Zwiesel		
C1 Stammschäden			eingew. Rinde		
D0 Kronensymptome			Reiteration		
D2 Totholz			Totholz/Starkäste		
D5 Sonstiges Krone			Triebsterben/Zweigsterben U-/V-Zwiesel		
F0 Baumpflegemaßnahmen			Stock-/Stammaustriebe entfernen Totholzeseitigung		

Baum: 66 Rf: 67

H.Nr.

Tilia platyphyllos

Altbaum

-

Gesamt:erhaltenswert Vital.:stark gesch./ Schadst.2 (30-59%) Verkehrss.:nicht				kontrolliert: 02.05.2016	
beeinträchtigt					
Bearbeiter: Franiel		D/U Stamm [cm]: 38 / 110		D Krone [m]: 10,0 Höhe [m]:18,0	
Bereich	Mangel?	Wert	Symptom, Bemerkung	Bonitur	erledigt
A0 Standort			Strasse/Weg		
B1 Wurzelsymptome			Verstärkte Wurzelaufbildung		
C0 Stammsymptome			Stammaustriebe U/V Zwiesel		
D0 Kronensymptome			lichte Krone, einseitig		
F0 Baumpflegemaßnahmen			Stock-/Stammaustriebe entfernen Lichtraumprofilschnitt		

Warnow Ortsdurchfahrt

Baum: 67 Rf: 68

H.Nr.

Tilia platyphyllos

Altbaum

-

Gesamt:erhaltenswert Vital.:sehr stark gesch./ Schadst.3 (60-99%) Verkehrss.:nicht				kontrolliert: 02.05.2016	
beeinträchtigt					
Bearbeiter: Franiel					
		D/U Stamm [cm]: 42 / 141	D Krone [m]: 10,0	Höhe [m]:17,0	
Bereich	Mangel?	Wert	Symptom, Bemerkung	Bonitur	erledigt
A0 Standort			Strasse/Weg		
B1 Wurzelsymptome			Verstärkte Wurzelanlaufbildung		
C0 Stammsymptome			Astungs-/Rindenschäden		
			Buchtung/Einwallungen		
			U/V Zwiesel		
D0 Kronensymptome			lichte Krone, einseitig		
D5 Sonstiges Krone			Triebsterben/Zweigsterben		
F0 Baumpflegemaßnahmen			z. Z. keine Maßnahme zweckmäßig		

Baum: 68 Rf: 69

H.Nr.

Quercus robur

Jungbaum

-

Gesamt:erhaltenswert Vital.:geschädigt / Schadst. 1 (16-29%) Verkehrss.:nicht				kontrolliert: 02.05.2016	
beeinträchtigt					
Bearbeiter: Franiel					
		D/U Stamm [cm]: 22 / 44	D Krone [m]: 6,0	Höhe [m]:10,0	
Bereich	Mangel?	Wert	Symptom, Bemerkung	Bonitur	erledigt
A0 Standort			Strasse/Weg		
B1 Wurzelsymptome			Verstärkte Wurzelanlaufbildung		
F0 Baumpflegemaßnahmen			z. Z. keine Maßnahme zweckmäßig		

Baum: 69 Rf: 70

H.Nr.

Quercus robur

Jungbaum

-

Gesamt:erhaltenswert Vital.:geschädigt / Schadst. 1 (16-29%) Verkehrss.:nicht				kontrolliert: 02.05.2016	
beeinträchtigt					
Bearbeiter: Franiel					
		D/U Stamm [cm]: 20 / 44	D Krone [m]: 6,0	Höhe [m]:7,0	
Rhiz. Armillaria m. am Stammamlauf					
Bereich	Mangel?	Wert	Symptom, Bemerkung	Bonitur	erledigt
A0 Standort			Strasse/Weg		
B1 Wurzelsymptome			Verstärkte Wurzelanlaufbildung		
C0 Stammsymptome			Stammaustriebe		
D0 Kronensymptome			Astausbrüche/Hänger		
F0 Baumpflegemaßnahmen			Lichtraumprofilschnitt		

Baum: 70 Rf: 71

H.Nr.

Quercus robur

Jungbaum

-

Gesamt:erhaltenswert Vital.:geschädigt / Schadst. 1 (16-29%) Verkehrss.:nicht				kontrolliert: 02.05.2016	
beeinträchtigt					
Bearbeiter: Franiel					
		D/U Stamm [cm]: 14 / 44	D Krone [m]: 6,0	Höhe [m]:8,0	
Bereich	Mangel?	Wert	Symptom, Bemerkung	Bonitur	erledigt
A0 Standort			Strasse/Weg		
B1 Wurzelsymptome			Verstärkte Wurzelanlaufbildung		
C0 Stammsymptome			Astungs-/Rindenschäden		
D0 Kronensymptome			Astausbrüche/Hänger		
F0 Baumpflegemaßnahmen			Lichtraumprofilschnitt		

16.05.2016

Seite 20 von 43

Warnow Ortsdurchfahrt

Baum: 71 Rf: 72

H.Nr.

Tilia platyphyllos

Altbaum

-

Gesamt:erhaltenswert Vital.:gesch.-st.gesch./Schadst.1-2 (22-45%)

kontrolliert: 02.05.2016

Verkehrss.:VKS wiederherstellbar

Bearbeiter: Franiel

D/U Stamm [cm]: 68 / 189

D Krone [m]: 8,0

Höhe [m]:21,0

Bereich	Mangel?	Wert	Symptom, Bemerkung	Bonitur	erledigt
A0 Standort			Strasse/Weg		
B1 Wurzelsymptome			Verstärkte Wurzelanlaufbildung		
			Stockaustrieb		
			StF nicht kpl. kontr.bar		
C0 Stammsymptome			Stammaustriebe		
			Astungs-/Rindenschäden		
			Buchtung/Einwallungen		
D0 Kronensymptome			Skelettierung		
D2 Totholz			Totholz/Starkäste		
D5 Sonstiges Krone			U-/V-Zwiesel		
F0 Baumpflegemaßnahmen			Stock-/Stammaustriebe entfernen		
			Lichtraumprofilschnitt		
			Laterne freist.		

Baum: 72 Rf: 73

H.Nr.

Quercus robur

Jungbaum

-

Gesamt:erhaltenswert Vital.:geschädigt / Schadst. 1 (16-29%) Verkehrss.:nicht

kontrolliert: 02.05.2016

beeinträchtigt

Bearbeiter: Franiel

D/U Stamm [cm]: 19 / 35

D Krone [m]: 3,0

Höhe [m]:5,0

Bereich	Mangel?	Wert	Symptom, Bemerkung	Bonitur	erledigt
A0 Standort			Strasse/Weg		
B1 Wurzelsymptome			Verstärkte Wurzelanlaufbildung		
C0 Stammsymptome			Astungs-/Rindenschäden		
F0 Baumpflegemaßnahmen			Lichtraumprofilschnitt		

Baum: 73 Rf: 74

H.Nr.

Quercus robur

Jungbaum

-

Gesamt:erhaltenswert Vital.:geschädigt / Schadst. 1 (16-29%) Verkehrss.:nicht

kontrolliert: 02.05.2016

beeinträchtigt

Bearbeiter: Franiel

D/U Stamm [cm]: 23 / 44

D Krone [m]: 6,0

Höhe [m]:8,0

Bereich	Mangel?	Wert	Symptom, Bemerkung	Bonitur	erledigt
A0 Standort			Strasse/Weg		
B1 Wurzelsymptome			Verstärkte Wurzelanlaufbildung		
F0 Baumpflegemaßnahmen			z. Z. keine Maßnahme zweckmäßig		

Baum: 74 Rf: 75

H.Nr.

Tilia platyphyllos

Altbaum

-

Gesamt:erhaltenswert Vital.:stark gesch./ Schadst.2 (30-59%) Verkehrss.:gering

kontrolliert: 02.05.2016

beeinträchtigt

Bearbeiter: Franiel

D/U Stamm [cm]: 52 / 129

D Krone [m]: 7,0

Höhe [m]:17,0

Bereich	Mangel?	Wert	Symptom, Bemerkung	Bonitur	erledigt
A0 Standort			Strasse/Weg		
B1 Wurzelsymptome			Verstärkte Wurzelanlaufbildung		
C0 Stammsymptome			Stammaustriebe		
			Astungs-/Rindenschäden		
			Fäulen (WF/BF/MF)		
			U/V Zwiesel		
C1 Stammschäden			Anfahrsschäden		
			Wachstumsdefizite		
F0 Baumpflegemaßnahmen			Stock-/Stammaustriebe entfernen		
			Lichtraumprofilschnitt		

Warnow Ortsdurchfahrt

Baum: 75 Rf: 76

H.Nr.

Quercus robur

Jungbaum

-

Gesamt:erhaltenswert Vital.:geschädigt / Schadst. 1 (16-29%) Verkehrss.:nicht beeinträchtigt						kontrolliert: 02.05.2016
Bearbeiter: Franiel		D/U Stamm [cm]: 15 / 35	D Krone [m]: 4,5	Höhe [m]:8,0		
Bereich	Mangel?	Wert	Symptom, Bemerkung	Bonitur	erledigt	
A0 Standort			Strasse/Weg			
B1 Wurzelsymptome			Verstärkte Wurzelanlaufbildung			
F0 Baumpflegemaßnahmen			z. Z. keine Maßnahme zweckmäßig			

Baum: 76 Rf: 77

H.Nr.

Tilia platyphyllos

Altbaum

-

Gefahr/Sofort Gesamt:erhaltenswert Vital.:stark gesch./ Schadst.2 (30-59%) Verkehrss.:VKS wiederherstellbar						kontrolliert: 02.05.2016
Bearbeiter: Franiel		D/U Stamm [cm]: 58 / 176	D Krone [m]: 10,0	Höhe [m]:21,0		
Bereich	Mangel?	Wert	Symptom, Bemerkung	Bonitur	erledigt	
A0 Standort			Strasse/Weg			
B1 Wurzelsymptome			Verstärkte Wurzelanlaufbildung Stockaustrieb St nicht kpl. kontr.bar			
C0 Stammsymptome			Stammaustriebe			
D0 Kronensymptome			lichte Krone, einseitig			
D2 Totholz			Totholz/Starkäste			
D5 Sonstiges Krone			Triebsterben/Zweigsterben			
F0 Baumpflegemaßnahmen			Lichtraumprofilschnitt Totholzbeseitigung			

Baum: 77 Rf: 78

H.Nr.

Acer platanoides

Altbaum

-

Gefahr/Sofort Gesamt:noch offen Vital.:st. gesch./s. st. gesch. 2-3 (30-80%) Verkehrss.:Eingehende Untersuchung						kontrolliert: 02.05.2016
Bearbeiter: Franiel		D/U Stamm [cm]: 60 / 167	D Krone [m]: 7,0	Höhe [m]:16,0		
Bereich	Mangel?	Wert	Symptom, Bemerkung	Bonitur	erledigt	
B1 Wurzelsymptome			Verstärkte Wurzelanlaufbildung			
C0 Stammsymptome			Hohlklang/Höhlung Astungs-/Rindenschäden Buchtung/Einwallungen U/V Zwiesel			
C2 Pilzbefall Stamm			Pilzfruchtkörper			
F2 Sonstige Maßnahmen			Baumgutachten			

Baum: 78 Rf: 79

H.Nr.

Quercus robur

Jungbaum

-

Gesamt:erhaltenswert Vital.:geschädigt / Schadst. 1 (16-29%) Verkehrss.:nicht beeinträchtigt						kontrolliert: 02.05.2016
Bearbeiter: Franiel		D/U Stamm [cm]: 21 / 41	D Krone [m]: 6,0	Höhe [m]:8,0		
Bereich	Mangel?	Wert	Symptom, Bemerkung	Bonitur	erledigt	
A0 Standort			Strasse/Weg			
B1 Wurzelsymptome			Verstärkte Wurzelanlaufbildung			
F0 Baumpflegemaßnahmen			Lichtraumprofilschnitt			

Baum: 79 Rf: 80

H.Nr.

Quercus robur

Altbaum

-

Gesamt:erhaltenswert Vital.:geschädigt / Schadst. 1 (16-29%) Verkehrss.:nicht beeinträchtigt						kontrolliert: 02.05.2016
Bearbeiter: Franiel		D/U Stamm [cm]: 25 / 50	D Krone [m]: 5,5	Höhe [m]:9,0		
Bereich	Mangel?	Wert	Symptom, Bemerkung	Bonitur	erledigt	
A0 Standort			Strasse/Weg			
B1 Wurzelsymptome			Verstärkte Wurzelanlaufbildung			
F0 Baumpflegemaßnahmen			Lichtraumprofilschnitt			

Warnow Ortsdurchfahrt

Baum: 80 Rf: 81

H.Nr.

Acer platanoides

Altbaum

-

Gesamt:erhaltenswert Vital.:st. gesch./s. st. gesch. 2-3 (30-80%) Verkehrss.:nicht				kontrolliert: 02.05.2016	
beeinträchtigt					
Bearbeiter: Franiel		D/U Stamm [cm]: 67 / 182	D Krone [m]: 11,0	Höhe [m]:20,0	
Bereich	Mangel?	Wert	Symptom, Bemerkung	Bonitur	erledigt
A0 Standort			Strasse/Weg		
B1 Wurzelsymptome			Verstärkte Wurzelaufbildung		
C0 Stammsymptome			Stammneigung Fäulen (WF/BF/MF) U/V Zwiesel		
D0 Kronensymptome			lichte Krone, einseitig		
F0 Baumpflegemaßnahmen			z. Z. keine Maßnahme zweckmäßig		

Baum: 81 Rf: 82

H.Nr.

Tilia platyphyllos

Altbaum

-

Gefahr/Sofort Gesamt:erhaltenswert Vital.:st. gesch./s. st. gesch. 2-3 (30-80%)				kontrolliert: 02.05.2016	
Verkehrss.:VKS wiederherstellbar					
Bearbeiter: Franiel		D/U Stamm [cm]: 84 / 223	D Krone [m]: 12,0	Höhe [m]:22,0	
Bereich	Mangel?	Wert	Symptom, Bemerkung	Bonitur	erledigt
B1 Wurzelsymptome			Verstärkte Wurzelaufbildung Stockaustrieb		
C0 Stammsymptome			Stammaustriebe Astungs-/Rindenschäden U/V Zwiesel		
C1 Stammschäden			Anfahrtschäden		
D0 Kronensymptome			Astausbrüche/Hänger lichte Krone, einseitig		
D2 Totholz			Totholz/Starkäste		
F0 Baumpflegemaßnahmen			Kronenpflege Kronenteileinkürzung 20%		

Baum: 82 Rf: 83

H.Nr.

Quercus robur

Jungbaum

-

Gesamt:erhaltenswert Vital.:geschädigt / Schadst. 1 (16-29%) Verkehrss.:nicht				kontrolliert: 02.05.2016	
beeinträchtigt					
Bearbeiter: Franiel		D/U Stamm [cm]: 15 / 28	D Krone [m]: 4,0	Höhe [m]:5,0	
Bereich	Mangel?	Wert	Symptom, Bemerkung	Bonitur	erledigt
A0 Standort			Strasse/Weg		
B1 Wurzelsymptome			Verstärkte Wurzelaufbildung		
F0 Baumpflegemaßnahmen			z. Z. keine Maßnahme zweckmäßig		

Baum: 83 Rf: 84

H.Nr.

Tilia platyphyllos

Altbaum

-

Gesamt:erhaltenswert Vital.:gesch.-st.gesch./Schadst.1-2 (22-45%) Verkehrss.:nicht				kontrolliert: 02.05.2016	
beeinträchtigt					
Bearbeiter: Franiel		D/U Stamm [cm]: 30 / 85	D Krone [m]: 7,0	Höhe [m]:14,0	
Bereich	Mangel?	Wert	Symptom, Bemerkung	Bonitur	erledigt
A0 Standort			Strasse/Weg		
B1 Wurzelsymptome			Verstärkte Wurzelaufbildung		
C0 Stammsymptome			Stammneigung U/V Zwiesel		
C1 Stammschäden			eingew. Rinde		
F0 Baumpflegemaßnahmen			z. Z. keine Maßnahme zweckmäßig		

16.05.2016

Seite 23 von 43

Warnow Ortsdurchfahrt

Baum: 84 Rf: 85

H.Nr.

Tilia platyphyllos

Jungbaum

-

Gesamt:erhaltenswert Vital.:geschädigt / Schadst. 1 (16-29%) Verkehrss.:nicht

kontrolliert: 02.05.2016

beeinträchtigt

Bearbeiter: Franiel

D/U Stamm [cm]: 18 / 41

D Krone [m]: 3,5

Höhe [m]:10,0

Bereich	Mangel?	Wert	Symptom, Bemerkung	Bonitur	erledigt
A0 Standort			Strasse/Weg		
B1 Wurzelsymptome			Verstärkte Wurzelanlaufbildung		
F0 Baumpflegemaßnahmen			z. Z. keine Maßnahme zweckmäßig		

Baum: 85 Rf: 86

H.Nr.

Tilia platyphyllos

Altbaum

-

Gefahr/Sofort Gesamt:erhaltenswert Vital.:gesch.-st.gesch./Schadst.1-2 (22-45%)

kontrolliert: 02.05.2016

Verkehrss.:VKS wiederherstellbar

Bearbeiter: Franiel

D/U Stamm [cm]: 88 / 264

D Krone [m]: 15,0

Höhe [m]:22,0

Bereich	Mangel?	Wert	Symptom, Bemerkung	Bonitur	erledigt
A0 Standort			Strasse/Weg		
B1 Wurzelsymptome			Verstärkte Wurzelanlaufbildung		
			Stockaustrieb		
C0 Stammsymptome			Stammaustriebe		
			U/V Zwiesel		
C1 Stammschäden			artfremder Bewuchs		
			Sambucus		
			Anfahrsschäden		
			eingew. Rinde		
D1 Kronenschäden			Bruchgefährdete Äste		
D2 Totholz			Totholz/Starkäste		
F0 Baumpflegemaßnahmen			Kronenpflege		
			Stock-/Stammaustriebe entfernen		
			Kronenteileinkürzung		
			25%		

Baum: 86 Rf:
109

H.Nr.

Acer platanoides

Altbaum

-

Gefahr/Sofort Gesamt:erhaltenswert Vital.:st. gesch./s. st. gesch. 2-3 (30-80%)

kontrolliert: 02.05.2016

Verkehrss.:VKS wiederherstellbar

Bearbeiter: Franiel

D/U Stamm [cm]: 62 / 195

D Krone [m]: 13,0

Höhe [m]:20,0

Bereich	Mangel?	Wert	Symptom, Bemerkung	Bonitur	erledigt
A0 Standort			Strasse/Weg		
B1 Wurzelsymptome			Verstärkte Wurzelanlaufbildung		
C0 Stammsymptome			Stammneigung		
			U/V Zwiesel		
C1 Stammschäden			Wachstumsdefizite		
D0 Kronensymptome			Skelettierung		
			lichte Krone, einseitig		
D2 Totholz			Totholz/Starkäste		
F0 Baumpflegemaßnahmen			Totholzbeseitigung		

Baum: 87 Rf:
110

H.Nr.

Juglans regia

Altbaum

-

Gesamt:erhaltenswert Vital.:geschädigt / Schadst. 1 (16-29%) Verkehrss.:nicht

kontrolliert: 02.05.2016

beeinträchtigt

Bearbeiter: Franiel

D/U Stamm [cm]: 33 / 97

D Krone [m]: 9,0

Höhe [m]:17,0

Bereich	Mangel?	Wert	Symptom, Bemerkung	Bonitur	erledigt
A0 Standort			Strasse/Weg		
B1 Wurzelsymptome			Verstärkte Wurzelanlaufbildung		
C0 Stammsymptome			Stammneigung		
			Astungs-/Rindenschäden		
D5 Sonstiges Krone			U-/V-Zwiesel		
F0 Baumpflegemaßnahmen			z. Z. keine Maßnahme zweckmäßig		

16.05.2016

Seite 24 von 43

Warnow Ortsdurchfahrt

Baum: **88** Rf: H.Nr. **Juglans regia** Altbaum 2014 00:00:00
111

Bearbeiter: Franiel			D/U Stamm [cm]: 31 / 97	D Krone [m]: 8,0	Höhe [m]:19,0	kontrolliert: 02.05.2016
Bereich	Mangel?	Wert	Symptom, Bemerkung	Bonitur	erledigt	

Baum: **89** Rf: H.Nr. **Tilia platyphyllos** Altbaum -
112

Gefahr/Sofort Gesamt:erhaltenswert Vital.:stark gesch./Schadst.2 (30-59%)						kontrolliert: 02.05.2016
Verkehrss.:VKS wiederherstellbar						
Bearbeiter: Franiel			D/U Stamm [cm]: 65 / 207	D Krone [m]: 14,0	Höhe [m]:21,0	
Bereich	Mangel?	Wert	Symptom, Bemerkung	Bonitur	erledigt	
A0 Standort			Strasse/Weg			
B1 Wurzelsymptome			Verstärkte Wurzelanlaufbildung			
C0 Stammsymptome			Stammneigung Buchtung/Einwallungen U/V Zwiesel			
D2 Totholz			Totholz/Starkäste			
F0 Baumpflegemaßnahmen			Totholzbeseitigung			

Baum: **90** Rf: H.Nr. **Acer pseudoplatanus** Altbaum -
113

Gefahr/Sofort Gesamt:erhaltenswert Vital.:stark gesch./Schadst.2 (30-59%)						kontrolliert: 02.05.2016
Verkehrss.:VKS wiederherstellbar						
Bearbeiter: Franiel			D/U Stamm [cm]: 44 / 119	D Krone [m]: 4,5	Höhe [m]:13,0	
Bereich	Mangel?	Wert	Symptom, Bemerkung	Bonitur	erledigt	
A0 Standort			Strasse/Weg			
B1 Wurzelsymptome			Verstärkte Wurzelanlaufbildung			
C0 Stammsymptome			Stammaustriebe Stammneigung Astungs-/Rindenschäden	2		
C1 Stammschäden			Anfahrtschäden			
D0 Kronensymptome			Skelettierung lichte Krone, einseitig			
D2 Totholz			Totholz/Starkäste			
F0 Baumpflegemaßnahmen			Totholzbeseitigung			

Baum: **91** Rf: H.Nr. **Betula pendula** Altbaum -
114

Gefahr/Sofort Gesamt:noch offen Vital.:gesch.-st.gesch./Schadst.1-2 (22-45%)						kontrolliert: 02.05.2016
Verkehrss.:Eingehende Untersuchung						
Bearbeiter: Franiel			D/U Stamm [cm]: 45 / 123	D Krone [m]: 8,0	Höhe [m]:17,0	
Bereich	Mangel?	Wert	Symptom, Bemerkung	Bonitur	erledigt	
C0 Stammsymptome			Stammaustriebe			
C1 Stammschäden			Wachstumsdefizite n.R. i. 4 mH.			
F2 Sonstige Maßnahmen			Baumgutachten			

16.05.2016

Seite 25 von 43

Warnow Ortsdurchfahrt

Baum: **92** Rf: H.Nr. **Fraxinus excelsior** Altbaum -
115

Gefahr/Sofort Gesamt:erhaltenswert Vital.:stark gesch./ Schadst.2 (30-59%)					kontrolliert: 02.05.2016	
Verkehrss.:VKS wiederherstellbar						
Bearbeiter: Franiel			D/U Stamm [cm]: 90 / 223	D Krone [m]: 16,0	Höhe [m]:19,0	
Bereich	Mangel?	Wert	Symptom, Bemerkung	Bonitur	erledigt	
A0 Standort			Strasse/Weg			
B1 Wurzelsymptome			Verstärkte Wurzelaufbildung			
B2 Wurzelschäden			Beschädigte Wurzeln			
C0 Stammsymptome			Stammaustriebe			
			U/V Zwiesel			
D0 Kronensymptome			Astausbrüche/Hänger			
			Skelettierung			
			lichte Krone, einseitig			
D2 Totholz			Totholz/Starkäste			
F0 Baumpflegemaßnahmen			Kronenpflege			
F2 Sonstige Maßnahmen			BEO-Baum			

Baum: **93** Rf: H.Nr. **Quercus robur** Jungbaum -
116

Gesamt:erhaltenswert Vital.:geschädigt / Schadst. 1 (16-29%) Verkehrss.:nicht					kontrolliert: 02.05.2016	
beeinträchtigt						
Bearbeiter: Franiel			D/U Stamm [cm]: 19 / 41	D Krone [m]: 5,5	Höhe [m]:8,0	
Bereich	Mangel?	Wert	Symptom, Bemerkung	Bonitur	erledigt	
A0 Standort			Strasse/Weg			
B1 Wurzelsymptome			Verstärkte Wurzelaufbildung			
C0 Stammsymptome			Astungs-/Rindenschäden			
			U/V Zwiesel			
F0 Baumpflegemaßnahmen			z. Z. keine Maßnahme zweckmäßig			

Baum: **94** Rf: H.Nr. **Acer pseudoplatanus** Altbaum -
117

Gesamt:erhaltenswert Vital.:st. gesch./s. st. gesch. 2-3 (30-80%) Verkehrss.:nicht					kontrolliert: 02.05.2016	
beeinträchtigt						
Bearbeiter: Franiel			D/U Stamm [cm]: 44 / 110	D Krone [m]: 11,0	Höhe [m]:17,0	
Bereich	Mangel?	Wert	Symptom, Bemerkung	Bonitur	erledigt	
A0 Standort			Strasse/Weg			
B1 Wurzelsymptome			Verstärkte Wurzelaufbildung			
C0 Stammsymptome			U/V Zwiesel			
D0 Kronensymptome			lichte Krone, einseitig			
F0 Baumpflegemaßnahmen			z. Z. keine Maßnahme zweckmäßig			

Baum: **95** Rf: H.Nr. **Tilia pallida** Jungbaum -
118

Gesamt:erhaltenswert Vital.:geschädigt / Schadst. 1 (16-29%) Verkehrss.:nicht					kontrolliert: 02.05.2016	
beeinträchtigt						
Bearbeiter: Franiel			D/U Stamm [cm]: 15 / 38	D Krone [m]: 2,5	Höhe [m]:7,0	
Bereich	Mangel?	Wert	Symptom, Bemerkung	Bonitur	erledigt	
A0 Standort			Strasse/Weg			
B1 Wurzelsymptome			Verstärkte Wurzelaufbildung			
C0 Stammsymptome			U/V Zwiesel			
F0 Baumpflegemaßnahmen			z. Z. keine Maßnahme zweckmäßig			

16.05.2016

Seite 26 von 43

Warnow Ortsdurchfahrt

Baum: **96** Rf: H.Nr. **Tilia pallida** Jungbaum -
119

Gesamt:erhaltenswert Vital.:geschädigt / Schadst. 1 (16-29%) Verkehrss.:nicht						kontrolliert: 02.05.2016
beeinträchtigt						
Bearbeiter: Franiel		D/U Stamm [cm]: 12 / 28	D Krone [m]: 2,0	Höhe [m]:5,0		
Bereich	Mangel?	Wert	Symptom, Bemerkung	Bonitur	erledigt	
A0 Standort			Strasse/Weg			
B1 Wurzelsymptome			Verstärkte Wurzelanlaufbildung			
C0 Stammsymptome			Astungs-/Rindenschäden			
D5 Sonstiges Krone			U-/V-Zwiesel			
F0 Baumpflegemaßnahmen			z. Z. keine Maßnahme zweckmäßig			

Baum: **97** Rf: H.Nr. **Tilia pallida** Jungbaum -
120

Gesamt:erhaltenswert Vital.:geschädigt / Schadst. 1 (16-29%) Verkehrss.:nicht						kontrolliert: 02.05.2016
beeinträchtigt						
Bearbeiter: Franiel		D/U Stamm [cm]: 15 / 38	D Krone [m]: 4,5	Höhe [m]:7,0		
Bereich	Mangel?	Wert	Symptom, Bemerkung	Bonitur	erledigt	
A0 Standort			Strasse/Weg			
B1 Wurzelsymptome			Verstärkte Wurzelanlaufbildung			
C0 Stammsymptome			U/V Zwiesel			
D5 Sonstiges Krone			U-/V-Zwiesel			
F0 Baumpflegemaßnahmen			Lichtraumprofilschnitt			

Baum: **98** Rf: H.Nr. **Tilia pallida** Jungbaum -
121

Gesamt:erhaltenswert Vital.:geschädigt / Schadst. 1 (16-29%) Verkehrss.:nicht						kontrolliert: 02.05.2016
beeinträchtigt						
Bearbeiter: Franiel		D/U Stamm [cm]: 12 / 35	D Krone [m]: 3,5	Höhe [m]:7,0		
Bereich	Mangel?	Wert	Symptom, Bemerkung	Bonitur	erledigt	
A0 Standort			Strasse/Weg			
B1 Wurzelsymptome			Verstärkte Wurzelanlaufbildung			
C0 Stammsymptome			Astungs-/Rindenschäden			
F0 Baumpflegemaßnahmen			z. Z. keine Maßnahme zweckmäßig			

Baum: **99** Rf: H.Nr. **Tilia platyphyllos** Altbaum -
122

Gefahr/Sofort Gesamt:erhaltenswert Vital.:stark gesch./ Schadst.2 (30-59%)						kontrolliert: 02.05.2016
Verkehrss.:VKS wiederherstellbar						
Bearbeiter: Franiel		D/U Stamm [cm]: 70 / 207	D Krone [m]: 14,0	Höhe [m]:21,0		
Bereich	Mangel?	Wert	Symptom, Bemerkung	Bonitur	erledigt	
A0 Standort			Strasse/Weg			
B1 Wurzelsymptome			Verstärkte Wurzelanlaufbildung			
B4 Baumumfeld			Sonstiges Wurzel hebt Fussweg an			
C0 Stammsymptome			U/V Zwiesel			
D0 Kronensymptome			Reiteration Astausbrüche/Hänger lichte Krone, einseitig			
D1 Kronenschäden			Rindenschäden			
D2 Totholz			Totholz/Starkäste			
F0 Baumpflegemaßnahmen			Totholzbeseitigung			

16.05.2016

Seite 27 von 43

Warnow Ortsdurchfahrt

Baum: **100** Rf: H.Nr. **Tilia platyphyllos** Altbaum -
123

Gesamt:erhaltenswert Vital.:stark gesch./ Schadst.2 (30-59%) Verkehrss.:nicht						kontrolliert: 02.05.2016
beeinträchtigt						
Bearbeiter: Franiel		D/U Stamm [cm]: 67 / 170	D Krone [m]: 12,0	Höhe [m]:20,0		
Bereich	Mangel?	Wert	Symptom, Bemerkung	Bonitur	erledigt	
A0 Standort			Strasse/Weg			
B1 Wurzelsymptome			Verstärkte Wurzelaufbildung			
C0 Stammsymptome			U/V Zwiesel			
D0 Kronensymptome			lichte Krone, einseitig			
F0 Baumpflegemaßnahmen			z. Z. keine Maßnahme zweckmäßig			

Baum: **101** Rf: H.Nr. **Tilia pallida** Jungbaum -
124

Gesamt:erhaltenswert Vital.:geschädigt / Schadst. 1 (16-29%) Verkehrss.:nicht						kontrolliert: 02.05.2016
beeinträchtigt						
Bearbeiter: Franiel		D/U Stamm [cm]: 14 / 35	D Krone [m]: 4,0	Höhe [m]:8,0		
Bereich	Mangel?	Wert	Symptom, Bemerkung	Bonitur	erledigt	
A0 Standort			Strasse/Weg			
B1 Wurzelsymptome			Verstärkte Wurzelaufbildung			
F0 Baumpflegemaßnahmen			z. Z. keine Maßnahme zweckmäßig			

Baum: **102** Rf: H.Nr. **Tilia pallida** Jungbaum -
125

Gesamt:erhaltenswert Vital.:geschädigt / Schadst. 1 (16-29%) Verkehrss.:nicht						kontrolliert: 02.05.2016
beeinträchtigt						
Bearbeiter: Franiel		D/U Stamm [cm]: 16 / 38	D Krone [m]: 4,5	Höhe [m]:7,0		
Bereich	Mangel?	Wert	Symptom, Bemerkung	Bonitur	erledigt	
A0 Standort			Strasse/Weg			
B1 Wurzelsymptome			Verstärkte Wurzelaufbildung			
D5 Sonstiges Krone			U-/V-Zwiesel			
F0 Baumpflegemaßnahmen			z. Z. keine Maßnahme zweckmäßig			

Baum: **103** Rf: H.Nr. **Tilia pallida** Jungbaum -
126

Gesamt:erhaltenswert Vital.:geschädigt / Schadst. 1 (16-29%) Verkehrss.:nicht						kontrolliert: 02.05.2016
beeinträchtigt						
Bearbeiter: Franiel		D/U Stamm [cm]: 19 / 41	D Krone [m]: 5,0	Höhe [m]:8,0		
Bereich	Mangel?	Wert	Symptom, Bemerkung	Bonitur	erledigt	
A0 Standort			Strasse/Weg			
B1 Wurzelsymptome			Verstärkte Wurzelaufbildung			
C0 Stammsymptome			U/V Zwiesel			
F0 Baumpflegemaßnahmen			z. Z. keine Maßnahme zweckmäßig			

Baum: **104** Rf: H.Nr. **Tilia platyphyllos** Altbaum -
127

Gefahr/Sofort Gesamt:erhaltenswert Vital.:stark gesch./ Schadst.2 (30-59%)						kontrolliert: 02.05.2016
Verkehrss.:VKS wiederherstellbar						
Bearbeiter: Franiel		D/U Stamm [cm]: 72 / 198	D Krone [m]: 13,0	Höhe [m]:19,0		
Bereich	Mangel?	Wert	Symptom, Bemerkung	Bonitur	erledigt	
A0 Standort			Strasse/Weg			
B1 Wurzelsymptome			Verstärkte Wurzelaufbildung			
C0 Stammsymptome			Stammaustriebe Astungs-/Rindenschäden U/V Zwiesel			
D0 Kronensymptome			lichte Krone, einseitig			
D2 Totholz			Totholz/Starkäste			
F0 Baumpflegemaßnahmen			Stock-/Stammaustriebe entfernen Totholzbeseitigung			

16.05.2016

Seite 28 von 43

Warnow Ortsdurchfahrt

Baum: **105** Rf: H.Nr. **Tilia platyphyllos** Altbaum -
128

Gefahr/Sofort Gesamt:erhaltenswert Vital.:gesch.-st.gesch./Schadst.1-2 (22-45%)					kontrolliert: 02.05.2016
Verkehrss.:VKS wiederherstellbar					
Bearbeiter: Franiel		D/U Stamm [cm]: 68 / 179	D Krone [m]: 14,0	Höhe [m]:22,0	
Bereich	Mangel?	Wert	Symptom, Bemerkung	Bonitur	erledigt
B1 Wurzelsymptome			Verstärkte Wurzelanlaufbildung		
C0 Stammsymptome			Stammaustriebe Astungs-/Rindenschäden Fäulen (WF/BF/MF)		
F0 Baumpflegemaßnahmen			Stock-/Stammaustriebe entfernen Totholz beseitigung		

Baum: **106** Rf: H.Nr. **Tilia platyphyllos** Altbaum -
129

Fahnenhalter u. Entwässerungsröhrchen

Gefahr/Sofort Gesamt:noch offen Vital.:sehr stark gesch./ Schadst.3 (60-99%)					kontrolliert: 02.05.2016
Verkehrss.:Eingehende Untersuchung					
Bearbeiter: Franiel		D/U Stamm [cm]: 68 / 192	D Krone [m]: 13,0	Höhe [m]:20,0	
Bereich	Mangel?	Wert	Symptom, Bemerkung	Bonitur	erledigt
A0 Standort			Strasse/Weg		
B1 Wurzelsymptome			Verstärkte Wurzelanlaufbildung		
C0 Stammsymptome			U/V Zwiesel		
C1 Stammschäden			eingew. Rinde		
C2 Pilzbefall Stamm			Pilzfruchtkörper Schupp. Porl.		
D0 Kronensymptome			Astausbrüche/Hänger Skelettierung lichte Krone, einseitig		
D1 Kronenschäden			Bruchgefährdete Äste		
D2 Totholz			Totholz/Starkäste		
F2 Sonstige Maßnahmen			Baumgutachten		

Baum: **107** Rf: H.Nr. **Tilia platyphyllos** Altbaum -
130

Gefahr/Sofort Gesamt:erhaltenswert Vital.:st. gesch./s. st. gesch. 2-3 (30-80%)					kontrolliert: 02.05.2016
Verkehrss.:VKS wiederherstellbar					
Bearbeiter: Franiel		D/U Stamm [cm]: 46 / 145	D Krone [m]: 11,0	Höhe [m]:19,0	
Bereich	Mangel?	Wert	Symptom, Bemerkung	Bonitur	erledigt
A0 Standort			Strasse/Weg		
B1 Wurzelsymptome			Verstärkte Wurzelanlaufbildung		
C0 Stammsymptome			Stammaustriebe Stammneigung Astungs-/Rindenschäden U/V Zwiesel		
D0 Kronensymptome			Skelettierung lichte Krone, einseitig		
D2 Totholz			Totholz/Starkäste		
D5 Sonstiges Krone			U-/V-Zwiesel		
F0 Baumpflegemaßnahmen			Stock-/Stammaustriebe entfernen Totholz beseitigung		

Warnow Ortsdurchfahrt

Baum: **108** Rf: H.Nr. **Tilia platyphyllos** Altbaum -
131

Gefahr/Sofort Gesamt:erhaltenswert Vital.:gesch.-st.gesch./Schadst.1-2 (22-45%)				kontrolliert: 02.05.2016	
Verkehrss.:VKS wiederherstellbar					
Bearbeiter: Franiel		D/U Stamm [cm]: 73 / 204		D Krone [m]: 14,0 Höhe [m]:22,0	
Bereich	Mangel?	Wert	Symptom, Bemerkung	Bonitur	erledigt
A0 Standort			Strasse/Weg		
B1 Wurzelsymptome			Verstärkte Wurzelaufbildung Stockaustrieb		
C0 Stammsymptome			Stammneigung Astungs-/Rindenschäden Buchtung/Einwallungen U/V Zwiesel		
D0 Kronensymptome			Reiteration Astausbrüche/Hänger		
D2 Totholz			Totholz/Starkäste		
F0 Baumpflegemaßnahmen			Stock-/Stammaustriebe entfernen Lichtraumprofilschnitt Totholzeseitigung		

Baum: **109** Rf: H.Nr. **Tilia platyphyllos** Altbaum -
132

Gefahr/Sofort Gesamt:erhaltenswert Vital.:gesch.-st.gesch./Schadst.1-2 (22-45%)				kontrolliert: 02.05.2016	
Verkehrss.:VKS wiederherstellbar					
Bearbeiter: Franiel		D/U Stamm [cm]: 92 / 245		D Krone [m]: 15,0 Höhe [m]:22,0	
Bereich	Mangel?	Wert	Symptom, Bemerkung	Bonitur	erledigt
A0 Standort			Strasse/Weg		
B1 Wurzelsymptome			Stammfußverbreiterung		
C0 Stammsymptome			Astungs-/Rindenschäden Buchtung/Einwallungen		
D0 Kronensymptome			lichte Krone, einseitig		
D2 Totholz			Totholz/Starkäste		
F0 Baumpflegemaßnahmen			Totholzeseitigung		

Baum: **110** Rf: H.Nr. **Tilia platyphyllos** Altbaum -
133

Gesamt:erhaltenswert Vital.:stark gesch./ Schadst.2 (30-59%) Verkehrss.:nicht beeinträchtigt				kontrolliert: 02.05.2016	
Bearbeiter: Franiel					
		D/U Stamm [cm]: 100 / 245		D Krone [m]: 14,0 Höhe [m]:21,0	
Bereich	Mangel?	Wert	Symptom, Bemerkung	Bonitur	erledigt
A0 Standort			Strasse/Weg		
B1 Wurzelsymptome			Verstärkte Wurzelaufbildung		
C0 Stammsymptome			Stammaustriebe Stammneigung U/V Zwiesel		
D0 Kronensymptome			Astausbrüche/Hänger lichte Krone, einseitig		
D2 Totholz			Totholz/Starkäste		
D5 Sonstiges Krone			U-/V-Zwiesel		
F0 Baumpflegemaßnahmen			Stock-/Stammaustriebe entfernen Totholzeseitigung		

16.05.2016

Seite 30 von 43

Warnow Ortsdurchfahrt

Baum: **111** Rf: H.Nr. **Tilia pallida** Jungbaum -
134

Gesamt:erhaltenswert Vital.:geschädigt / Schadst. 1 (16-29%) Verkehrss.:nicht						kontrolliert: 02.05.2016
beeinträchtigt						
Bearbeiter: Franiel		D/U Stamm [cm]: 25 / 53	D Krone [m]: 5,0	Höhe [m]:7,0		
Bereich	Mangel?	Wert	Symptom, Bemerkung	Bonitur	erledigt	
A0 Standort			Strasse/Weg			
B1 Wurzelsymptome			Verstärkte Wurzelanlaufbildung			
C0 Stammsymptome			Stammneigung			
F0 Baumpflegemaßnahmen			z. Z. keine Maßnahme zweckmäßig			

Baum: **112** Rf: H.Nr. **Tilia platyphyllos** Altbaum -
135

Gesamt:erhaltenswert Vital.:gesch.-st.gesch./Schadst.1-2 (22-45%) Verkehrss.:nicht						kontrolliert: 02.05.2016
beeinträchtigt						
Bearbeiter: Franiel		D/U Stamm [cm]: 90 / 264	D Krone [m]: 13,0	Höhe [m]:23,0		
Bereich	Mangel?	Wert	Symptom, Bemerkung	Bonitur	erledigt	
A0 Standort			Strasse/Weg			
B1 Wurzelsymptome			Verstärkte Wurzelanlaufbildung			
			Stockaustrieb			
			StF nicht kpl. kontr.bar			
C0 Stammsymptome			Stammaustriebe			
			U/V Zwiesel			
D0 Kronensymptome			lichte Krone, einseitig			
F0 Baumpflegemaßnahmen			Stock-/Stammaustriebe entfernen			

Baum: **113** Rf: H.Nr. **Tilia platyphyllos** Altbaum -
136

Gefahr/Sofort Gesamt:erhaltenswert Vital.:st. gesch./s. st. gesch. 2-3 (30-80%)						kontrolliert: 02.05.2016
Verkehrss.:VKS wiederherstellbar						
Bearbeiter: Franiel		D/U Stamm [cm]: 79 / 251	D Krone [m]: 13,0	Höhe [m]:23,0		
Bereich	Mangel?	Wert	Symptom, Bemerkung	Bonitur	erledigt	
A0 Standort			Strasse/Weg			
B1 Wurzelsymptome			Verstärkte Wurzelanlaufbildung			
C0 Stammsymptome			Astungs-/Rindenschäden			
			U/V Zwiesel			
C1 Stammschäden			eingew. Rinde			
D0 Kronensymptome			lichte Krone, einseitig			
D2 Totholz			Totholz/Starkäste			
F0 Baumpflegemaßnahmen			Totholzbeseitigung			

Baum: **114** Rf: H.Nr. **Aesculus hippocastanum** Altbaum -
137

Gefahr/Sofort Gesamt:sofort fällen Vital.:gesch.-st.gesch./Schadst.1-2 (22-45%)						kontrolliert: 02.05.2016
Verkehrss.:VKS nicht wdh-stellbar						
Bearbeiter: Franiel		D/U Stamm [cm]: 81 / 254	D Krone [m]: 9,0	Höhe [m]:22,0		
Bereich	Mangel?	Wert	Symptom, Bemerkung	Bonitur	erledigt	
B3 Wurzelpilze			Pilzbefall			
C0 Stammsymptome			Stammneigung			
C1 Stammschäden			Wachstumsdefizite			
C2 Pilzbefall Stamm			Pilzfruchtkörper			
D0 Kronensymptome			Astausbrüche/Hänger			
			Skelettierung			
D1 Kronenschäden			Bruchgefährdete Äste			
			Rindenschäden			
D2 Totholz			Totholz/Starkäste			
F1 Baumfällung			Baumfällung			

16.05.2016

Seite 31 von 43

Warnow Ortsdurchfahrt

Baum: **115** Rf: H.Nr. **Betula pendula** Altbaum 2015 00:00:00
138

Gesamt:erhaltenswert Vital.:geschädigt / Schadst. 1 (16-29%) Verkehrss.:nicht						kontrolliert: 02.05.2016
beeinträchtigt						
Bearbeiter: Franiel		D/U Stamm [cm]: 37 / 116		D Krone [m]: 7,0	Höhe [m]:22,0	
Bereich	Mangel?	Wert	Symptom, Bemerkung	Bonitur	erledigt	
A0 Standort			Strasse/Weg			
B1 Wurzelsymptome			Verstärkte Wurzelanlaufbildung			
C1 Stammschäden			Wachstumsdefizite			
D5 Sonstiges Krone			U-/V-Zwiesel			

Baum: **116** Rf: H.Nr. **Acer pseudoplatanus** Altbaum -
139

Gefahr/Sofort Gesamt:erhaltenswert Vital.:st. gesch./s. st. gesch. 2-3 (30-80%)						kontrolliert: 02.05.2016
Verkehrss.:VKS wiederherstellbar						
Bearbeiter: Franiel		D/U Stamm [cm]: 34 / 94		D Krone [m]: 8,0	Höhe [m]:17,0	
Bereich	Mangel?	Wert	Symptom, Bemerkung	Bonitur	erledigt	
A0 Standort			Strasse/Weg			
B1 Wurzelsymptome			Verstärkte Wurzelanlaufbildung			
C0 Stammsymptome			Astungs-/Rindenschäden			
D0 Kronensymptome			lichte Krone, einseitig			
D2 Totholz			Totholz/Starkäste			
D5 Sonstiges Krone			U-/V-Zwiesel			
F0 Baumpflegemaßnahmen			Totholzbeseitigung			

Baum: **117** Rf: H.Nr. **Tilia platyphyllos** Altbaum -
140

Gesamt:erhaltenswert Vital.:st. gesch./s. st. gesch. 2-3 (30-80%) Verkehrss.:VKS						kontrolliert: 02.05.2016
wiederherstellbar						
Bearbeiter: Franiel		D/U Stamm [cm]: 68 / 192		D Krone [m]: 13,0	Höhe [m]:24,0	
Bereich	Mangel?	Wert	Symptom, Bemerkung	Bonitur	erledigt	
A0 Standort			Strasse/Weg			
B1 Wurzelsymptome			Verstärkte Wurzelanlaufbildung			
F0 Baumpflegemaßnahmen			StF nicht kpl. einsehbar, Trockenmauer z. Z. keine Maßnahme zweckmäßig			

Baum: **118** Rf: H.Nr. **Fraxinus excelsior** Altbaum -
141

Gefahr/Sofort Gesamt:erhaltenswert Vital.:st. gesch./s. st. gesch. 2-3 (30-80%)						kontrolliert: 02.05.2016
Verkehrss.:VKS wiederherstellbar						
Bearbeiter: Franiel		D/U Stamm [cm]: 40 / 123		D Krone [m]: 9,0	Höhe [m]:18,0	
Bereich	Mangel?	Wert	Symptom, Bemerkung	Bonitur	erledigt	
A0 Standort			Strasse/Weg			
B1 Wurzelsymptome			Verstärkte Wurzelanlaufbildung			
C0 Stammsymptome			Stammneigung			
D2 Totholz			Totholz/Starkäste			
D5 Sonstiges Krone			Triebsterben/Zweigsterben			
F0 Baumpflegemaßnahmen			Totholzbeseitigung			

Warnow Ortsdurchfahrt

Baum: **119** Rf: H.Nr. **Tilia platyphyllos** Kopfbaum -
142

Gefahr/Sofort Gesamt:erhaltenswert Vital.:stark gesch./ Schadst.2 (30-59%)				kontrolliert: 02.05.2016	
Verkehrss.:VKS wiederherstellbar					
Bearbeiter: Franiel		D/U Stamm [cm]: 93 / 251	D Krone [m]: 14,0	Höhe [m]:23,0	
Bereich	Mangel?	Wert	Symptom, Bemerkung	Bonitur	erledigt
A0 Standort			Strasse/Weg		
B1 Wurzelsymptome			Verstärkte Wurzelaufbildung Stockaustrieb StF nicht kpl. kontr.bar		
C0 Stammsymptome			Hohlklang/Höhlung Astungs-/Rindenschäden Fäulen (WF/BF/MF) Buchtung/Einwallungen U/V Zwiesel	2	
C1 Stammschäden			Wachstumsdefizite		
D2 Totholz			Totholz/Starkäste		
D5 Sonstiges Krone			Triebsterben/Zweigsterben		
F0 Baumpflegemaßnahmen			Totholzbeseitigung		

Baum: **120** Rf: H.Nr. **Fraxinus excelsior** Altbaum -
143

Gefahr/Sofort Gesamt:erhaltenswert Vital.:stark gesch./ Schadst.2 (30-59%)				kontrolliert: 02.05.2016	
Verkehrss.:VKS wiederherstellbar					
Bearbeiter: Franiel		D/U Stamm [cm]: 94 / 251	D Krone [m]: 16,0	Höhe [m]:18,0	
Bereich	Mangel?	Wert	Symptom, Bemerkung	Bonitur	erledigt
A0 Standort			Strasse/Weg		
B1 Wurzelsymptome			Verstärkte Wurzelaufbildung		
C0 Stammsymptome			Astungs-/Rindenschäden U/V Zwiesel		
D0 Kronensymptome			Skelettierung lichte Krone, einseitig		
D1 Kronenschäden			Bruchgefährdete Äste		
D2 Totholz			Totholz/Starkäste Chalara frax.		
F0 Baumpflegemaßnahmen			Totholzbeseitigung		

Baum: **121** Rf: H.Nr. **Aesculus hippocastanum** Altbaum -
144

Gesamt:erhaltenswert Vital.:gesch.-st.gesch./Schadst.1-2 (22-45%) Verkehrss.:nicht beeinträchtigt				kontrolliert: 02.05.2016	
Bearbeiter: Franiel					
		D/U Stamm [cm]: 97 / 270	D Krone [m]: 13,0	Höhe [m]:21,0	
Bereich	Mangel?	Wert	Symptom, Bemerkung	Bonitur	erledigt
A0 Standort			Strasse/Weg		
B1 Wurzelsymptome			Verstärkte Wurzelaufbildung		
C0 Stammsymptome			Astungs-/Rindenschäden Fäulen (WF/BF/MF) engr. abgeschottet Buchtung/Einwallungen		
C1 Stammschäden			Anfahrtschäden Wachstumsdefizite		
F0 Baumpflegemaßnahmen			z. Z. keine Maßnahme zweckmäßig		

16.05.2016

Seite 33 von 43

Warnow Ortsdurchfahrt

Baum: **122** Rf: H.Nr. **Tilia platyphyllos** Altbaum -
145

Gesamt:erhaltenswert Vital.:st. gesch./s. st. gesch. 2-3 (30-80%) Verkehrss.:gering				kontrolliert: 02.05.2016	
beeinträchtigt					
Bearbeiter: Franiel		D/U Stamm [cm]: 74 / 198		D Krone [m]: 12,0 Höhe [m]:20,0	
Bereich	Mangel?	Wert	Symptom, Bemerkung	Bonitur	erledigt
A0 Standort			Strasse/Weg		
B1 Wurzelsymptome			Verstärkte Wurzelanlaufbildung		
B2 Wurzelschäden			Beschädigte Wurzeln		
C0 Stammsymptome			Stammaustriebe		
			Stammneigung		
			Hohlklang/Höhlung		
			Astungs-/Rindenschäden		
			Fäulen (WF/BF/MF)		
			Rindenstauchungen		
			Buchtung/Einwallungen		
C1 Stammschäden			Wachstumsdefizite		
D0 Kronensymptome			Astausbrüche/Hänger		
			Skelettierung		
			lichte Krone, einseitig		
D5 Sonstiges Krone			Löwenschwanzäste		
F0 Baumpflegemaßnahmen			Stock-/Stammaustriebe entfernen		
			Lichtraumprofilschnitt		

Baum: **123** Rf: H.Nr. **Tilia platyphyllos** Altbaum -
146

0437

Gefahr/Sofort Gesamt:erhaltenswert Vital.:stark gesch./ Schadst.2 (30-59%)				kontrolliert: 02.05.2016	
Verkehrss.:VKS wiederherstellbar					
Bearbeiter: Franiel		D/U Stamm [cm]: 80 / 217		D Krone [m]: 12,0 Höhe [m]:21,0	
Bereich	Mangel?	Wert	Symptom, Bemerkung	Bonitur	erledigt
A0 Standort			Strasse/Weg		
B1 Wurzelsymptome			Verstärkte Wurzelanlaufbildung		
C0 Stammsymptome			Stammneigung		
			U/V Zwiesel		
D0 Kronensymptome			lichte Krone, einseitig		
D2 Totholz			Totholz/Starkäste		
F0 Baumpflegemaßnahmen			Totholzbeseitigung		

Baum: **124** Rf: H.Nr. **Tilia platyphyllos** Altbaum -
147

0436

Gesamt:erhaltenswert Vital.:st. gesch./s. st. gesch. 2-3 (30-80%) Verkehrss.:nicht				kontrolliert: 02.05.2016	
beeinträchtigt					
Bearbeiter: Franiel		D/U Stamm [cm]: 60 / 167		D Krone [m]: 8,0 Höhe [m]:23,0	
Bereich	Mangel?	Wert	Symptom, Bemerkung	Bonitur	erledigt
A0 Standort			Strasse/Weg		
B1 Wurzelsymptome			Verstärkte Wurzelanlaufbildung		
C0 Stammsymptome			Stammneigung		
D0 Kronensymptome			lichte Krone, einseitig		
D2 Totholz			Totholz/Starkäste		
F0 Baumpflegemaßnahmen			Totholzbeseitigung		

16.05.2016

Seite 34 von 43

Warnow Ortsdurchfahrt

Baum: **125** Rf: H.Nr. **Tilia platyphyllos** Altbaum -
148

0435

Gefahr/Sofort Gesamt:erhaltenswert Vital.:stark gesch./ Schadst.2 (30-59%)				kontrolliert: 02.05.2016	
Verkehrss.:VKS wiederherstellbar					
Bearbeiter: Franiel		D/U Stamm [cm]: 90 / 245		D Krone [m]: 14,0	Höhe [m]:23,0
Bereich	Mangel?	Wert	Symptom, Bemerkung	Bonitur	erledigt
A0 Standort			Strasse/Weg		
B1 Wurzelsymptome			Verstärkte Wurzelaufbildung		
C0 Stammsymptome			Stammneigung Astungs-/Rindenschäden Buchtung/Einwallungen U/V Zwiesel		
C1 Stammschäden			Wachstumsdefizite		
D0 Kronensymptome			lichte Krone, einseitig		
D2 Totholz			Totholz/Starkäste		
F0 Baumpflegemaßnahmen			Totholzbeseitigung		

Baum: **126** Rf: H.Nr. **Tilia platyphyllos** Altbaum -
149

0434

Gefahr/Sofort Gesamt:erhaltenswert Vital.:stark gesch./ Schadst.2 (30-59%)				kontrolliert: 02.05.2016	
Verkehrss.:VKS wiederherstellbar					
Bearbeiter: Franiel		D/U Stamm [cm]: 63 / 195		D Krone [m]: 14,0	Höhe [m]:22,0
Bereich	Mangel?	Wert	Symptom, Bemerkung	Bonitur	erledigt
A0 Standort			Strasse/Weg		
B1 Wurzelsymptome			Verstärkte Wurzelaufbildung		
C0 Stammsymptome			Stammneigung Astungs-/Rindenschäden Buchtung/Einwallungen U/V Zwiesel		
C1 Stammschäden			Wachstumsdefizite		
D2 Totholz			Totholz/Starkäste		
D5 Sonstiges Krone			Löwenschwanzäste		
F0 Baumpflegemaßnahmen			Totholzbeseitigung		

Baum: **127** Rf: H.Nr. **Tilia platyphyllos** Altbaum -
150

0433

Gefahr/Sofort Gesamt:erhaltenswert Vital.:stark gesch./ Schadst.2 (30-59%)				kontrolliert: 02.05.2016	
Verkehrss.:VKS wiederherstellbar					
Bearbeiter: Franiel		D/U Stamm [cm]: 77 / 198		D Krone [m]: 14,0	Höhe [m]:22,0
Bereich	Mangel?	Wert	Symptom, Bemerkung	Bonitur	erledigt
A0 Standort			Strasse/Weg		
B1 Wurzelsymptome			Verstärkte Wurzelaufbildung		
C0 Stammsymptome			Stammneigung Astungs-/Rindenschäden Buchtung/Einwallungen U/V Zwiesel		
C1 Stammschäden			Wachstumsdefizite		2
D0 Kronensymptome			lichte Krone, einseitig		
D2 Totholz			Totholz/Starkäste		
D5 Sonstiges Krone			Löwenschwanzäste		
F0 Baumpflegemaßnahmen			Totholzbeseitigung		

16.05.2016

Seite 35 von 43

Warnow Ortsdurchfahrt

Baum: **128** Rf: H.Nr. **Tilia platyphyllos** Altbaum -
151

0432

Gefahr/Sofort Gesamt: noch offen Vital.: st. gesch./s. st. gesch. 2-3 (30-80%)				kontrolliert: 02.05.2016	
Verkehrss.: Eingehende Untersuchung					
Bearbeiter: Franiel		D/U Stamm [cm]: 70 / 170	D Krone [m]: 7,0	Höhe [m]: 23,0	
Bereich	Mangel?	Wert	Symptom, Bemerkung	Bonitur	erledigt
A0 Standort			Strasse/Weg		
B1 Wurzelsymptome			Verstärkte Wurzelanlaufbildung		
B2 Wurzelschäden			Beschädigte Wurzeln		
C0 Stammsymptome			Stammneigung Astungs-/Rindenschäden Fäulen (WF/BF/MF) Buchtung/Einwallungen U/V Zwiesel		
D0 Kronensymptome			lichte Krone, einseitig		
D2 Totholz			Totholz/Starkäste		
D5 Sonstiges Krone			Löwenschwanzäste		
F2 Sonstige Maßnahmen			Baumgutachten		

Baum: **129** Rf: H.Nr. **Acer platanoides** Altbaum -
152

0431

Gefahr/Sofort Gesamt: erhaltenswert Vital.: stark gesch./Schadst. 2 (30-59%)				kontrolliert: 02.05.2016	
Verkehrss.: VKS wiederherstellbar					
Bearbeiter: Franiel		D/U Stamm [cm]: 58 / 160	D Krone [m]: 9,0	Höhe [m]: 21,0	
Bereich	Mangel?	Wert	Symptom, Bemerkung	Bonitur	erledigt
A0 Standort			Strasse/Weg		
B1 Wurzelsymptome			Verstärkte Wurzelanlaufbildung		
C0 Stammsymptome			Stammneigung Astungs-/Rindenschäden U/V Zwiesel		
C1 Stammschäden			Anfahrtschäden		
D0 Kronensymptome			lichte Krone, einseitig		
D2 Totholz			Totholz/Starkäste		
F0 Baumpflegemaßnahmen			Totholzbeseitigung		

Baum: **6.1** Rf: 7 H.Nr. **Ulmus minor** Wildaufwuchs -

0425

Gesamt: erhaltenswert Vital.: geschädigt / Schadst. 1 (16-29%) Verkehrss.: nicht beeinträchtigt				kontrolliert: 02.05.2016	
Bearbeiter: Franiel					
		D/U Stamm [cm]: 23 / 72	D Krone [m]: 3,0	Höhe [m]: 15,0	
Bereich	Mangel?	Wert	Symptom, Bemerkung	Bonitur	erledigt
C0 Stammsymptome			Astungs-/Rindenschäden U/V Zwiesel		
F0 Baumpflegemaßnahmen			z. Z. keine Maßnahme zweckmäßig		

Baum: **46.1** Rf: H.Nr. **Tilia platyphyllos** Jungbaum -
47

Gesamt: erhaltenswert Vital.: gesch.-st.gesch./Schadst. 1-2 (22-45%) Verkehrss.: nicht beeinträchtigt				kontrolliert: 02.05.2016	
Bearbeiter: Franiel					
		D/U Stamm [cm]: 6 / 19	D Krone [m]: 4,0	Höhe [m]: 6,5	
Bereich	Mangel?	Wert	Symptom, Bemerkung	Bonitur	erledigt
			z. Z. keine Maßnahme zweckmäßig		

Warnow Ortsdurchfahrt

Baum: **85.1** Rf: H.Nr. **Betula pendula** Reifebaum -
87

Gesamt:erhaltenswert Vital.:geschädigt / Schadst. 1 (16-29%) Verkehrss.:nicht						kontrolliert: 02.05.2016
beeinträchtigt						
Bearbeiter: Franiel		D/U Stamm [cm]: 28 / 88		D Krone [m]: 6,0	Höhe [m]:20,0	
Bereich	Mangel?	Wert	Symptom, Bemerkung		Bonitur	erledigt
B1 Wurzelsymptome			Verstärkte Wurzelaufbildung			
F0 Baumpflegemaßnahmen			z. Z. keine Maßnahme zweckmäßig			

Baum: **85.2** Rf: H.Nr. **Betula pendula** Reifebaum -
88

						kontrolliert: 02.05.2016
Bearbeiter: Franiel		D/U Stamm [cm]: 0 / 0		D Krone [m]: 0,0	Höhe [m]:0,0	
Bereich	Mangel?	Wert	Symptom, Bemerkung		Bonitur	erledigt
C0 Stammsymptome			Stammneigung			
F0 Baumpflegemaßnahmen			z. Z. keine Maßnahme zweckmäßig			

Baum: **85.3** Rf: H.Nr. **Acer pseudoplatanus** Altbaum -
89

Gefahr/Sofort Gesamt:erhaltenswert Vital.:stark gesch./ Schadst.2 (30-59%)						kontrolliert: 02.05.2016
Verkehrss.:VKS wiederherstellbar						
Bearbeiter: Franiel		D/U Stamm [cm]: 54 / 170		D Krone [m]: 13,0	Höhe [m]:17,0	
Bereich	Mangel?	Wert	Symptom, Bemerkung		Bonitur	erledigt
B1 Wurzelsymptome			Verstärkte Wurzelaufbildung			
C0 Stammsymptome			U/V Zwiesel			
D2 Totholz			Totholz/Starkäste			
F0 Baumpflegemaßnahmen			Totholzbeseitigung			

Baum: **85.4** Rf: H.Nr. **Tilia platyphyllos** Reifebaum -
90

Gesamt:erhaltenswert Vital.:geschädigt / Schadst. 1 (16-29%) Verkehrss.:nicht						kontrolliert: 02.05.2016
beeinträchtigt						
Bearbeiter: Franiel		D/U Stamm [cm]: 22 / 69		D Krone [m]: 7,0	Höhe [m]:11,0	
Bereich	Mangel?	Wert	Symptom, Bemerkung		Bonitur	erledigt
B1 Wurzelsymptome			Verstärkte Wurzelaufbildung			
C0 Stammsymptome			U/V Zwiesel			
F0 Baumpflegemaßnahmen			z. Z. keine Maßnahme zweckmäßig			

Baum: **85.5** Rf: H.Nr. **Tilia platyphyllos** Altbaum -
91

Gefahr/Sofort Gesamt:erhaltenswert Vital.:stark gesch./ Schadst.2 (30-59%)						kontrolliert: 02.05.2016
Verkehrss.:VKS wiederherstellbar						
Bearbeiter: Franiel		D/U Stamm [cm]: 80 / 251		D Krone [m]: 13,0	Höhe [m]:22,0	
Bereich	Mangel?	Wert	Symptom, Bemerkung		Bonitur	erledigt
B1 Wurzelsymptome			Verstärkte Wurzelaufbildung			
			Stockaustrieb			
C0 Stammsymptome			Stammaustriebe			
			U/V Zwiesel			
D2 Totholz			Totholz/Starkäste			
F0 Baumpflegemaßnahmen			Stock-/Stammaustriebe entfernen			
			Totholzbeseitigung			

16.05.2016

Seite 37 von 43

Warnow Ortsdurchfahrt

Baum: **85.6** Rf: H.Nr. **Tilia platyphyllos** Altbaum -
92

Gesamt:erhaltenswert Vital.:stark gesch./ Schadst.2 (30-59%) Verkehrss.:nicht						kontrolliert: 02.05.2016
beeinträchtigt						
Bearbeiter: Franiel		D/U Stamm [cm]: 83 / 261		D Krone [m]: 15,0	Höhe [m]:23,0	
Bereich	Mangel?	Wert	Symptom, Bemerkung	Bonitur	erledigt	
B1 Wurzelsymptome			Verstärkte Wurzelanlaufbildung			
C0 Stammsymptome			Stockaustrieb			
D0 Kronensymptome			Stammaustriebe			
F0 Baumpflegemaßnahmen			lichte Krone, einseitig			
			Stock-/Stammaustriebe entfernen			

Baum: **85.7** Rf: H.Nr. **Tilia platyphyllos** Jungbaum -
93

Gesamt:erhaltenswert Vital.:geschädigt / Schadst. 1 (16-29%) Verkehrss.:nicht						kontrolliert: 02.05.2016
beeinträchtigt						
Bearbeiter: Franiel		D/U Stamm [cm]: 0 / 0		D Krone [m]: 2,5	Höhe [m]:7,0	
Bereich	Mangel?	Wert	Symptom, Bemerkung	Bonitur	erledigt	
C0 Stammsymptome			Astungs-/Rindenschäden			
F0 Baumpflegemaßnahmen			z. Z. keine Maßnahme zweckmäßig			

Baum: **85.8** Rf: H.Nr. **Prunus av.-Hybr.** Altbaum -
94

Gefahr/Sofort Gesamt:erhaltenswert Vital.:stark gesch./ Schadst.2 (30-59%)						kontrolliert: 02.05.2016
Verkehrss.:VKS wiederherstellbar						
Bearbeiter: Franiel		D/U Stamm [cm]: 83 / 261		D Krone [m]: 10,0	Höhe [m]:11,0	
Bereich	Mangel?	Wert	Symptom, Bemerkung	Bonitur	erledigt	
B1 Wurzelsymptome			Verstärkte Wurzelanlaufbildung			
C0 Stammsymptome			Astungs-/Rindenschäden			
D0 Kronensymptome			Astausbrüche/Hänger			
D1 Kronenschäden			Bruchgefährdete Äste			
D2 Totholz			Totholz/Starkäste			
F0 Baumpflegemaßnahmen			Kronenpflege			

Baum: **85.9** Rf: H.Nr. **Prunus av.-Hybr.** Altbaum -
95

Gefahr/Sofort Gesamt:sofort fällen Vital.:st. gesch./s. st. gesch. 2-3 (30-80%)						kontrolliert: 02.05.2016
Verkehrss.:VKS nicht wdh-stellbar						
Bearbeiter: Franiel		D/U Stamm [cm]: 90 / 283		D Krone [m]: 1,0	Höhe [m]:11,0	
Bereich	Mangel?	Wert	Symptom, Bemerkung	Bonitur	erledigt	
B1 Wurzelsymptome			Verstärkte Wurzelanlaufbildung			
C0 Stammsymptome			Hohlklang/Höhlung			
			2			
			Astungs-/Rindenschäden			
			Fäulen (WF/BF/MF)			
			Buchtung/Einwallungen			
			U/V Zwiesel			
D0 Kronensymptome			Skelettierung			
			lichte Krone, einseitig			
D2 Totholz			Totholz/Starkäste			
F1 Baumfällung			Baumfällung			

16.05.2016

Seite 38 von 43

Warnow Ortsdurchfahrt

Baum: **85.10** Rf: H.Nr. **Betula pendula** Altbaum -
96

Gefahr/Sofort Gesamt:noch offen Vital.:geschädigt / Schadst. 1 (16-29%)						kontrolliert: 02.05.2016
Verkehrss.:Eingehende Untersuchung						
Bearbeiter: Franiel		D/U Stamm [cm]: 44 / 138	D Krone [m]: 8,0	Höhe [m]:20,0		
Bereich	Mangel?	Wert	Symptom, Bemerkung	Bonitur	erledigt	
C2 Pilzbefall Stamm			Pilzfruchtkörper Inonotus obliq. o. Rindenkrebs i. 10 m H.			
F2 Sonstige Maßnahmen			Baumgutachten SKT/RESI			

Baum: **85.11** Rf: H.Nr. **Betula pendula** Altbaum -
97

Gesamt:erhaltenswert Vital.:geschädigt / Schadst. 1 (16-29%) Verkehrss.:nicht beeinträchtigt						kontrolliert: 02.05.2016
Bearbeiter: Franiel						
		D/U Stamm [cm]: 55 / 173	D Krone [m]: 9,0	Höhe [m]:20,0		
Bereich	Mangel?	Wert	Symptom, Bemerkung	Bonitur	erledigt	
B1 Wurzelsymptome			Verstärkte Wurzelanlaufbildung			
C0 Stammsymptome			Stammneigung U/V Zwiesel			
F0 Baumpflegemaßnahmen			z. Z. keine Maßnahme zweckmäßig			

Baum: **85.12** Rf: H.Nr. **Tilia platyphyllos** Altbaum -
98

Gefahr/Sofort Gesamt:erhaltenswert Vital.:gesch.-st.gesch./Schadst.1-2 (22-45%)						kontrolliert: 02.05.2016
Verkehrss.:nicht beeinträchtigt						
Bearbeiter: Franiel						
		D/U Stamm [cm]: 78 / 245	D Krone [m]: 13,0	Höhe [m]:17,0		
Bereich	Mangel?	Wert	Symptom, Bemerkung	Bonitur	erledigt	
A0 Standort			Strasse/Weg			
B1 Wurzelsymptome			Verstärkte Wurzelanlaufbildung			
C0 Stammsymptome			Stockaustrieb Stammaustriebe Astungs-/Rindenschäden U/V Zwiesel			
F0 Baumpflegemaßnahmen			Stock-/Stammaustriebe entfernen Totholz beseitigung			

Baum: **85.13** Rf: H.Nr. **Tilia platyphyllos** Altbaum -
99

Gefahr/Sofort Gesamt:erhaltenswert Vital.:stark gesch./ Schadst.2 (30-59%)						kontrolliert: 02.05.2016
Verkehrss.:VKS wiederherstellbar						
Bearbeiter: Franiel						
		D/U Stamm [cm]: 93 / 292	D Krone [m]: 15,0	Höhe [m]:22,0		
Bereich	Mangel?	Wert	Symptom, Bemerkung	Bonitur	erledigt	
A0 Standort			Strasse/Weg			
B1 Wurzelsymptome			Verstärkte Wurzelanlaufbildung Stockaustrieb Ablagerungen, StF nicht kpl. einsehbar			
C0 Stammsymptome			Stammaustriebe U/V Zwiesel			
D2 Totholz			Totholz/Starkäste			
F0 Baumpflegemaßnahmen			Stock-/Stammaustriebe entfernen Totholz beseitigung			

16.05.2016

Seite 39 von 43

Warnow Ortsdurchfahrt

Baum: **85.14** Rf: H.Nr. **Tilia platyphyllos** Altbaum -
100

Gefahr/Sofort Gesamt:erhaltenswert Vital.:stark gesch./ Schadst.2 (30-59%)				kontrolliert: 02.05.2016	
Verkehrss.:VKS wiederherstellbar					
Bearbeiter: Franiel		D/U Stamm [cm]: 79 / 248	D Krone [m]: 14,0	Höhe [m]:19,0	
Bereich	Mangel?	Wert	Symptom, Bemerkung	Bonitur	erledigt
B1 Wurzelsymptome			Verstärkte Wurzelanlaufbildung		
C0 Stammsymptome			Stockaustrieb Stammaustriebe U/V Zwiesel		
D2 Totholz			Totholz/Starkäste		
F0 Baumpflegemaßnahmen			Stock-/Stammaustriebe entfernen Totholzbeseitigung		

Baum: **85.15** Rf: H.Nr. **Prunus av.-Hybr.** Altbaum -
101

Gefahr/Sofort Gesamt:erhaltenswert Vital.:stark gesch./ Schadst.2 (30-59%)				kontrolliert: 02.05.2016	
Verkehrss.:VKS wiederherstellbar					
Bearbeiter: Franiel		D/U Stamm [cm]: 55 / 173	D Krone [m]: 13,0	Höhe [m]:12,0	
Bereich	Mangel?	Wert	Symptom, Bemerkung	Bonitur	erledigt
A0 Standort			Strasse/Weg		
B1 Wurzelsymptome			Verstärkte Wurzelanlaufbildung		
C0 Stammsymptome			Astungs-/Rindenschäden U/V Zwiesel		
D2 Totholz			Totholz/Starkäste		
F0 Baumpflegemaßnahmen			Totholzbeseitigung		

Baum: **85.16** Rf: H.Nr. **Betula pendula** Altbaum -
102

Gesamt:erhaltenswert Vital.:geschädigt / Schadst. 1 (16-29%) Verkehrss.:nicht beeinträchtigt				kontrolliert: 02.05.2016	
Verkehrss.:VKS wiederherstellbar					
Bearbeiter: Franiel		D/U Stamm [cm]: 45 / 141	D Krone [m]: 13,0	Höhe [m]:17,0	
Bereich	Mangel?	Wert	Symptom, Bemerkung	Bonitur	erledigt
A0 Standort			Strasse/Weg		
B1 Wurzelsymptome			Verstärkte Wurzelanlaufbildung		
C0 Stammsymptome			Stammneigung U/V Zwiesel	2	
F0 Baumpflegemaßnahmen			z. Z. keine Maßnahme zweckmäßig		

Baum: **85.17** Rf: H.Nr. **Acer platanoides** Altbaum -
103

Gefahr/Sofort Gesamt:erhaltenswert Vital.:stark gesch./ Schadst.2 (30-59%)				kontrolliert: 02.05.2016	
Verkehrss.:VKS wiederherstellbar					
Bearbeiter: Franiel		D/U Stamm [cm]: 68 / 214	D Krone [m]: 14,0	Höhe [m]:19,0	
Bereich	Mangel?	Wert	Symptom, Bemerkung	Bonitur	erledigt
B1 Wurzelsymptome			Verstärkte Wurzelanlaufbildung		
C0 Stammsymptome			Astungs-/Rindenschäden U/V Zwiesel		
C1 Stammschäden			Anfahrsschäden		
D2 Totholz			Totholz/Starkäste		
F0 Baumpflegemaßnahmen			Totholzbeseitigung		

16.05.2016

Seite 40 von 43

Warnow Ortsdurchfahrt

Baum: **85.18** Rf: H.Nr. **Acer platanoides** Altbaum -
104

Gefahr/Sofort Gesamt:erhaltenswert Vital.:stark gesch./ Schadst.2 (30-59%)				kontrolliert: 02.05.2016	
Verkehrss.:VKS wiederherstellbar					
Bearbeiter: Franiel		D/U Stamm [cm]: 80 / 251	D Krone [m]: 6,0	Höhe [m]:20,0	
Bereich	Mangel?	Wert	Symptom, Bemerkung	Bonitur	erledigt
B1 Wurzelsymptome			Verstärkte Wurzelaufbildung		
C0 Stammsymptome			Stammneigung		
			U/V Zwiesel		
C1 Stammschäden			Anfahrsschäden		
D2 Totholz			Totholz/Starkäste		
F0 Baumpflegemaßnahmen			Totholzbeseitigung		

Baum: **85.19** Rf: H.Nr. **Betula pendula** Altbaum -
105

Gesamt:erhaltenswert Vital.:geschädigt / Schadst. 1 (16-29%) Verkehrss.:nicht				kontrolliert: 02.05.2016	
beeinträchtigt					
Bearbeiter: Franiel		D/U Stamm [cm]: 53 / 167	D Krone [m]: 13,0	Höhe [m]:20,0	
Bereich	Mangel?	Wert	Symptom, Bemerkung	Bonitur	erledigt
A0 Standort			Strasse/Weg		
B1 Wurzelsymptome			Verstärkte Wurzelaufbildung		
C0 Stammsymptome			U/V Zwiesel		
F0 Baumpflegemaßnahmen			z. Z. keine Maßnahme zweckmäßig		

Baum: **85.20** Rf: H.Nr. **Acer platanoides** Altbaum -
106

le Baum re

Gefahr/Sofort Gesamt:erhaltenswert Vital.:stark gesch./ Schadst.2 (30-59%)				kontrolliert: 02.05.2016	
Verkehrss.:VKS wiederherstellbar					
Bearbeiter: Franiel		D/U Stamm [cm]: 80 / 251	D Krone [m]: 13,0	Höhe [m]:19,0	
Bereich	Mangel?	Wert	Symptom, Bemerkung	Bonitur	erledigt
A0 Standort			Strasse/Weg		
B1 Wurzelsymptome			Verstärkte Wurzelaufbildung		
C0 Stammsymptome			Stammneigung		
			U/V Zwiesel		
D2 Totholz			Totholz/Starkäste		
F0 Baumpflegemaßnahmen			Totholzbeseitigung		

Baum: **85.21** Rf: H.Nr. **Betula pendula** Altbaum -
107

li, 0438

Gesamt:erhaltenswert Vital.:geschädigt / Schadst. 1 (16-29%) Verkehrss.:nicht				kontrolliert: 02.05.2016	
beeinträchtigt					
Bearbeiter: Franiel		D/U Stamm [cm]: 40 / 126	D Krone [m]: 9,0	Höhe [m]:19,0	
Bereich	Mangel?	Wert	Symptom, Bemerkung	Bonitur	erledigt
B1 Wurzelsymptome			Verstärkte Wurzelaufbildung		
C0 Stammsymptome			Stammneigung		
C1 Stammschäden			Anfahrsschäden		
D0 Kronensymptome			Astausbrüche/Hänger		
D5 Sonstiges Krone			U-/V-Zwiesel		
F0 Baumpflegemaßnahmen			z. Z. keine Maßnahme zweckmäßig		

16.05.2016

Seite 41 von 43

Warnow Ortsdurchfahrt

Baum: **85.22** Rf: H.Nr. **Betula pendula** Altbaum -
108

li

Gefahr/Sofort Gesamt:noch offen Vital.:gesch.-st.gesch./Schadst.1-2 (22-45%)				kontrolliert: 02.05.2016	
Verkehrss.:Eingehende Untersuchung					
Bearbeiter: Franiel		D/U Stamm [cm]: 50 / 157		D Krone [m]: 9,0 Höhe [m]:16,0	
Bereich	Mangel?	Wert	Symptom, Bemerkung	Bonitur	erledigt
A0 Standort			Strasse/Weg		
B1 Wurzelsymptome			Verstärkte Wurzelanlaufbildung		
			Stockaustrieb		
C0 Stammsymptome			Stammaustriebe		
			Stammneigung		
			Hohlklang/Höhlung		
			Astungs-/Rindenschäden		
			Fäulen (WF/BF/MF)		
			U/V Zwiesel		
C1 Stammschäden			Anfahrtschäden		
			Spechtloch		
F2 Sonstige Maßnahmen			Baumgutachten		
			RESI		

Anzahl Bäume im Bezirk Warnow Ortsdurchfahrt

153

Anzahl Bäume gesamt:

153

Zusammenfassung	Anzahl Merkmale	Anzahl Bäume	
Hauptstrasse	1	1	
Strasse/Weg	122	122	
L-/ K-/ B-Str.	1	1	
A0 Standort	124 Merkmale	124 Bäume	
Standort	124 Merkmale	124 Bäume	
Verstärkte Wurzelanlaufbildung	137	137	
Stockaustrieb	23	23	
Stammfußverbreiterung	4	4	
B1 Wurzelsymptome	164 Merkmale	140 Bäume	
Beschädigte Wurzeln	5	5	
B2 Wurzelschäden	5 Merkmale	5 Bäume	
Pilzbefall	2	2	
B3 Wurzelpilze	2 Merkmale	2 Bäume	
Sonstiges	2	2	
B4 Baumumfeld	2 Merkmale	2 Bäume	
Wurzel	173 Merkmale	141 Bäume	
Rippenbildung	7	7	
Stammriß offen	2	2	
Stammaustriebe	44	44	2,00
Stammneigung	46	46	2,00
Hohlklang/Höhlung	12	12	2,00
Astungs-/Rindenschäden	74	74	
Fäulen (WF/BF/MF)	14	14	
Buchtung/Einwallungen	35	35	
Scherbombe	1	1	0,00
U/V Zwiesel	88	88	
C0 Stammsymptome	323 Merkmale	132 Bäume	
artfremder Bewuchs	5	5	
Anfahrschäden	23	23	
Spechtloch	2	2	
Wachstumsdefizite	30	30	1,50
eingew. Rinde	9	9	
C1 Stammschäden	69 Merkmale	55 Bäume	
Pilzfruchtkörper	5	5	
C2 Pilzbefall Stamm	5 Merkmale	5 Bäume	
Stamm	397 Merkmale	136 Bäume	

Reiteration	14		14	
Astausbrüche/Hänger	24		24	2,00
Skelettierung	16		16	
lichte Krone, einseitig	53		53	
D0 Kronensymptome	107	Merkmale	76	Bäume
Bruchgefährdete Äste	17		17	
Rindenschäden	6		6	
D1 Kronenschäden	23	Merkmale	20	Bäume
Totholz/Starkäste	75		75	
D2 Totholz	75	Merkmale	75	Bäume
Brut/Nist/Spechthöhle	2		2	
Triebsterben/Zweigsterben	7		7	
U-/V-Zwiesel	21		21	
Löwenschwanzäste	7		7	
D5 Sonstiges Krone	37	Merkmale	34	Bäume
Krone	242	Merkmale	104	Bäume
z. Z. keine Maßnahme zweckmäÙi	48		48	
Kronenpflege	13		13	
Stock-/Stammaustriebe entfernen	34		34	
Lichtraumprofilschnitt	15		15	
Totholz beseitigung	54		54	
Kronenteileinkürzung	5		5	
F0 BaumpflegemaÙnahmen	169	Merkmale	137	Bäume
Baumfällung	2		2	
F1 Baumfällung	2	Merkmale	2	Bäume
sonst. Maßnahmen	1		1	
Baumgutachten	10		10	
BEO-Baum	3		3	
F2 Sonstige Maßnahmen	14	Merkmale	14	Bäume
MaÙnahmen (erforderlich)	185	Merkmale	149	Bäume
Gesamt	1.121	Merkmale	150	Bäume

kontrolliert von : _____

am: _____

Unterschrift: _____

Gefahrbäume

Warnow Ortsdurchfahrt

Baum: 1 Rf: 1

H.Nr.

Tilia platyphyllos

Altbaum

-

0430

Gefahr/Sofort Gesamt:erhaltenswert Vital.:stark gesch./ Schadst.2 (30-59%)				kontrolliert: 02.05.2016	
Verkehrss.:VKS wiederherstellbar					
Bearbeiter: Franiel		D/U Stamm [cm]: 60 / 189		D Krone [m]: 13,0	Höhe [m]:20,0
Bereich	Mangel?	Wert	Symptom, Bemerkung	Bonitur	erledigt
B1 Wurzelsymptome			L-/ K-/ B-Str. Verstärkte Wurzelanlaufbildung Stammneigung Hohlklang/Höhlung Astungs-/Rindenschäden Fäulen (WF/BF/MF) U/V Zwiesel Anfahrtschäden		
D2 Totholz			Totholz/Starkäste Totholzbeseitigung 15%		

Baum: 2 Rf: 2

H.Nr.

Acer platanoides

Altbaum

-

0429

Gefahr/Sofort Gesamt:erhaltenswert Vital.:st. gesch./s. st. gesch. 2-3 (30-80%)				kontrolliert: 02.05.2016	
Verkehrss.:VKS wiederherstellbar					
Bearbeiter: Franiel		D/U Stamm [cm]: 77 / 198		D Krone [m]: 12,0	Höhe [m]:18,0
Bereich	Mangel?	Wert	Symptom, Bemerkung	Bonitur	erledigt
B1 Wurzelsymptome			Strasse/Weg Verstärkte Wurzelanlaufbildung		
C0 Stammsymptome			Rippenbildung an 2 Stämmlingen, zs Astungs-/Rindenschäden Buchtung/Einwallungen U/V Zwiesel Anfahrtschäden Wachstumsdefizite Reiteration Rindenschäden		
D2 Totholz			Totholz/Starkäste U-/V-Zwiesel Kronenpflege		

Baum: 3 Rf: 3

H.Nr.

Tilia platyphyllos

Altbaum

-

0428

Gefahr/Sofort Gesamt:erhaltenswert Vital.:stark gesch./ Schadst.2 (30-59%)				kontrolliert: 02.05.2016	
Verkehrss.:VKS wiederherstellbar					
Bearbeiter: Franiel		D/U Stamm [cm]: 59 / 151		D Krone [m]: 12,0	Höhe [m]:21,0
Bereich	Mangel?	Wert	Symptom, Bemerkung	Bonitur	erledigt
B1 Wurzelsymptome			Strasse/Weg Verstärkte Wurzelanlaufbildung Stammaustriebe Stammneigung Astungs-/Rindenschäden Buchtung/Einwallungen		
D2 Totholz			Totholz/Starkäste Stock-/Stammaustriebe entfernen Totholzbeseitigung		

Warnow Ortsdurchfahrt

Baum: 4 Rf: 4

H.Nr.

Tilia platyphyllos

Altbaum

-

0427

Gefahr/Sofort Gesamt:erhaltenswert Vital.:stark gesch./ Schadst.2 (30-59%)				kontrolliert: 02.05.2016	
Verkehrss.:VKS wiederherstellbar					
Bearbeiter: Franiel		D/U Stamm [cm]: 93 / 264	D Krone [m]: 16,0	Höhe [m]:23,0	
Bereich	Mangel?	Wert	Symptom, Bemerkung	Bonitur	erledigt
B1 Wurzelsymptome			Strasse/Weg Verstärkte Wurzelanlaufbildung Hohlklang/Höhlung indifferent Astungs-/Rindenschäden Buchtung/Einwallungen U/V Zwiesel Wachstumsdefizite eingew. Rinde		
D1 Kronenschäden			Astausbrüche/Hänger Bruchgefährdete Äste		
D2 Totholz			Totholz/Starkäste U-/V-Zwiesel Kronenpflege Kronenteileinkürzung insbes. weitausladende Äste,		

Baum: 6 Rf: 6

H.Nr.

Acer platanoides

Altbaum

-

Gefahr/Sofort Gesamt:erhaltenswert Vital.:stark gesch./ Schadst.2 (30-59%)				kontrolliert: 02.05.2016	
Verkehrss.:VKS wiederherstellbar					
Bearbeiter: Franiel		D/U Stamm [cm]: 80 / 198	D Krone [m]: 13,0	Höhe [m]:21,0	
Bereich	Mangel?	Wert	Symptom, Bemerkung	Bonitur	erledigt
B1 Wurzelsymptome			Strasse/Weg Verstärkte Wurzelanlaufbildung		
B2 Wurzelschäden			Beschädigte Wurzeln Stammneigung Buchtung/Einwallungen U/V Zwiesel eingew. Rinde n.R lichte Krone, einseitig		
D2 Totholz			Totholz/Starkäste U-/V-Zwiesel Totholzbeseitigung		

Baum: 7 Rf: 8

H.Nr.

Tilia platyphyllos

Altbaum

-

Gefahr/Sofort Gesamt:noch offen Vital.:stark gesch./ Schadst.2 (30-59%)				kontrolliert: 02.05.2016	
Verkehrss.:Eingehende Untersuchung					
Bearbeiter: Franiel		D/U Stamm [cm]: 90 / 207	D Krone [m]: 15,0	Höhe [m]:23,0	
Bereich	Mangel?	Wert	Symptom, Bemerkung	Bonitur	erledigt
B1 Wurzelsymptome			Verstärkte Wurzelanlaufbildung		
C0 Stammsymptome			Rippenbildung Stammneigung Hohlklang/Höhlung Astungs-/Rindenschäden Fäulen (WF/BF/MF) Scherbombe	0	
D2 Totholz			Anfahrtschäden Totholz/Starkäste gem. ZTV Pkt.3.1.6 Baumgutachten		

Warnow Ortsdurchfahrt

Baum: 8 Rf: 9

H.Nr.

Tilia platyphyllos

Altbaum

-

Gefahr/Sofort Gesamt:erhaltenswert Vital.:stark gesch./ Schadst.2 (30-59%)

kontrolliert: 02.05.2016

Verkehrss.:VKS wiederherstellbar

Bearbeiter: Franiel

D/U Stamm [cm]: 64 / 185

D Krone [m]: 11,0

Höhe [m]:23,0

Bereich	Mangel?	Wert	Symptom, Bemerkung	Bonitur	erledigt
B1 Wurzelsymptome			Strasse/Weg Verstärkte Wurzelanlaufbildung Stammneigung Astungs-/Rindenschäden Buchtung/Einwallungen Anfahrtschäden		
D2 Totholz			Totholz/Starkäste Totholzbeseitigung		

Baum: 9 Rf: 10

H.Nr.

Tilia platyphyllos

Altbaum

-

Gefahr/Sofort Gesamt:erhaltenswert Vital.:stark gesch./ Schadst.2 (30-59%)

kontrolliert: 02.05.2016

Verkehrss.:VKS wiederherstellbar

Bearbeiter: Franiel

D/U Stamm [cm]: 84 / 195

D Krone [m]: 10,0

Höhe [m]:23,0

Bereich	Mangel?	Wert	Symptom, Bemerkung	Bonitur	erledigt
B1 Wurzelsymptome			Strasse/Weg Verstärkte Wurzelanlaufbildung		
C0 Stammsymptome			Stockaustrieb Rippenbildung Stammaustriebe Stammneigung Astungs-/Rindenschäden		
D2 Totholz			U/V Zwiesel Totholz/Starkäste Löwenschwanzäste Kronenpflege Stock-/Stammaustriebe entfernen		

Baum: 10 Rf: 11

H.Nr.

Acer platanoides

Altbaum

-

Gefahr/Sofort Gesamt:erhaltenswert Vital.:st. gesch./s. st. gesch. 2-3 (30-80%)

kontrolliert: 02.05.2016

Verkehrss.:VKS wiederherstellbar

Bearbeiter: Franiel

D/U Stamm [cm]: 80 / 233

D Krone [m]: 13,0

Höhe [m]:21,0

Bereich	Mangel?	Wert	Symptom, Bemerkung	Bonitur	erledigt
B1 Wurzelsymptome			Strasse/Weg Verstärkte Wurzelanlaufbildung Astungs-/Rindenschäden Buchtung/Einwallungen Anfahrtschäden Wachstumsdefizite		
D2 Totholz			eingew. Rinde Totholz/Starkäste U-/V-Zwiesel Löwenschwanzäste Stock-/Stammaustriebe entfernen Totholzbeseitigung		

Warnow Ortsdurchfahrt

Baum: 14 Rf: 15

H.Nr.

Tilia platyphyllos

Altbaum

-

Gefahr/Sofort Gesamt:erhaltenswert Vital.:stark gesch./ Schadst.2 (30-59%)

kontrolliert: 02.05.2016

Verkehrss.:VKS wiederherstellbar

Bearbeiter: Franiel

D/U Stamm [cm]: 85 / 211

D Krone [m]: 13,0

Höhe [m]:20,0

Bereich	Mangel?	Wert	Symptom, Bemerkung	Bonitur	erledigt
B1 Wurzelsymptome			Strasse/Weg Verstärkte Wurzelanlaufbildung Stockaustrieb Stammaustriebe Astungs-/Rindenschäden Buchtung/Einwallungen U/V Zwiesel Wachstumsdefizite Reiteration		
D2 Totholz			Totholz/Starkäste U-/V-Zwiesel Totholzeseitigung		

Baum: 15 Rf: 16

H.Nr.

Tilia platyphyllos

Altbaum

-

Gefahr/Sofort Gesamt:erhaltenswert Vital.:stark gesch./ Schadst.2 (30-59%)

kontrolliert: 02.05.2016

Verkehrss.:nicht beeinträchtigt

Bearbeiter: Franiel

D/U Stamm [cm]: 60 / 169

D Krone [m]: 14,0

Höhe [m]:20,0

Bereich	Mangel?	Wert	Symptom, Bemerkung	Bonitur	erledigt
B1 Wurzelsymptome			Strasse/Weg Verstärkte Wurzelanlaufbildung Stockaustrieb Stammaustriebe Buchtung/Einwallungen U/V Zwiesel Reiteration		
D2 Totholz			Totholz/Starkäste Stock-/Stammaustriebe entfernen Totholzeseitigung		

Baum: 20 Rf: 21

H.Nr.

Tilia platyphyllos

Altbaum

-

Armillaria-Befall

Gefahr/Sofort Gesamt:erhaltenswert Vital.:stark gesch./ Schadst.2 (30-59%)

kontrolliert: 02.05.2016

Verkehrss.:VKS wiederherstellbar

Bearbeiter: Franiel

D/U Stamm [cm]: 99 / 239

D Krone [m]: 15,0

Höhe [m]:27,0

Bereich	Mangel?	Wert	Symptom, Bemerkung	Bonitur	erledigt
C1 Stammschäden			Strasse/Weg Stammfußverbreiterung Astungs-/Rindenschäden artfremder Bewuchs Sambucus n.		
D2 Totholz			Astausbrüche/Hänger Totholz/Starkäste Kronenpflege		

Warnow Ortsdurchfahrt

Baum: 21 Rf: 22

H.Nr.

Tilia platyphyllos

Altbaum

-

Gefahr/Sofort Gesamt:erhaltenswert Vital.:stark gesch./ Schadst.2 (30-59%)

kontrolliert: 02.05.2016

Verkehrss.:VKS wiederherstellbar

Bearbeiter: Franiel

D/U Stamm [cm]: 68 / 189

D Krone [m]: 12,0

Höhe [m]:24,0

Bereich	Mangel?	Wert	Symptom, Bemerkung	Bonitur	erledigt
B1 Wurzelsymptome			Strasse/Weg Verstärkte Wurzelanlaufbildung Stockaustrieb Stammaustriebe Stammneigung U/V Zwiesel Wachstumsdefizite eingew. Rinde Reiteration Astausbrüche/Hänger		
D1 Kronenschäden			Bruchgefährdete Äste		
D2 Totholz			Totholz/Starkäste u.a. Entnahme bruchgef. Kronenteile Stock-/Stammaustriebe entfernen Totholzbeseitigung		

Baum: 22 Rf: 23

H.Nr.

Tilia platyphyllos

Altbaum

-

Gefahr/Sofort Gesamt:erhaltenswert Vital.:stark gesch./ Schadst.2 (30-59%)

kontrolliert: 02.05.2016

Verkehrss.:VKS wiederherstellbar

Bearbeiter: Franiel

D/U Stamm [cm]: 96 / 233

D Krone [m]: 14,0

Höhe [m]:24,0

Bereich	Mangel?	Wert	Symptom, Bemerkung	Bonitur	erledigt
D1 Kronenschäden			Hauptstrasse Stammfußverbreiterung Stammneigung Hohlklang/Höhlung lichte Krone, einseitig Bruchgefährdete Äste		
D2 Totholz			Totholz/Starkäste Stock-/Stammaustriebe entfernen Totholzbeseitigung		

Baum: 24 Rf: 25

H.Nr.

Acer platanoides

Altbaum

-

Gefahr/Sofort Gesamt:nicht erhaltenswert Vital.:stark gesch./ Schadst.2 (30-59%)

kontrolliert: 02.05.2016

Verkehrss.:VKS wiederherstellbar

Bearbeiter: Franiel

D/U Stamm [cm]: 73 / 176

D Krone [m]: 9,0

Höhe [m]:15,0

Bereich	Mangel?	Wert	Symptom, Bemerkung	Bonitur	erledigt
A0 Standort			Strasse/Weg		
B1 Wurzelsymptome			Verstärkte Wurzelanlaufbildung		
C0 Stammsymptome			Stammneigung Hohlklang/Höhlung Astungs-/Rindenschäden Fäulen (WF/BF/MF) U/V Zwiesel		
C1 Stammschäden			Spechtloch		
D0 Kronensymptome			Astausbrüche/Hänger Skelettierung		
D1 Kronenschäden			Bruchgefährdete Äste		
D2 Totholz			Totholz/Starkäste		
F0 Baumpflegemaßnahmen			Kronenpflege (50%) Kronenteileinkürzung		
F2 Sonstige Maßnahmen			BEO-Baum		

Warnow Ortsdurchfahrt

Baum: 26 Rf: 27

H.Nr.

Acer platanoides

Altbaum

-

Gefahr/Sofort Gesamt:erhaltenswert Vital.:stark gesch./ Schadst.2 (30-59%)

kontrolliert: 02.05.2016

Verkehrss.:VKS wiederherstellbar

Bearbeiter: Franiel

D/U Stamm [cm]: 76 / 198

D Krone [m]: 10,0

Höhe [m]:19,0

Bereich	Mangel?	Wert	Symptom, Bemerkung	Bonitur	erledigt
A0 Standort			Strasse/Weg		
B1 Wurzelsymptome			Verstärkte Wurzelanlaufbildung		
C0 Stammsymptome			Stammneigung		
			Astungs-/Rindenschäden		
			U/V Zwiesel		
C1 Stammschäden			artfremder Bewuchs		
			Sambucus		
D0 Kronensymptome			Astausbrüche/Hänger		
D2 Totholz			Totholz/Starkäste		
			gem. ZTV Pkt.3.1.6		
			Totholzbeseitigung		

Baum: 27 Rf: 28

H.Nr.

Acer pseudoplatanus

Altbaum

-

Gefahr/Sofort Gesamt:erhaltenswert Vital.:st. gesch./s. st. gesch. 2-3 (30-80%)

kontrolliert: 02.05.2016

Verkehrss.:VKS wiederherstellbar

Bearbeiter: Franiel

D/U Stamm [cm]: 61 / 167

D Krone [m]: 10,0

Höhe [m]:20,0

Bereich	Mangel?	Wert	Symptom, Bemerkung	Bonitur	erledigt
B1 Wurzelsymptome			Strasse/Weg		
			Verstärkte Wurzelanlaufbildung		
			Astungs-/Rindenschäden		
			U/V Zwiesel		
			Anfahrtschäden		
			Astausbrüche/Hänger		
			Morschung i. 15 m H.		
			lichte Krone, einseitig		
D2 Totholz			Totholz/Starkäste		
			U-/V-Zwiesel		
			Totholzbeseitigung		

Baum: 28 Rf: 29

H.Nr.

Acer pseudoplatanus

Altbaum

-

Gefahr/Sofort Gesamt:erhaltenswert Vital.:st. gesch./s. st. gesch. 2-3 (30-80%)

kontrolliert: 02.05.2016

Verkehrss.:VKS wiederherstellbar

Bearbeiter: Franiel

D/U Stamm [cm]: 45 / 123

D Krone [m]: 8,0

Höhe [m]:19,0

Bereich	Mangel?	Wert	Symptom, Bemerkung	Bonitur	erledigt
B1 Wurzelsymptome			Strasse/Weg		
			Verstärkte Wurzelanlaufbildung		
			U/V Zwiesel		
			Skelettierung		
			lichte Krone, einseitig		
D2 Totholz			Totholz/Starkäste		
			Totholzbeseitigung		

Warnow Ortsdurchfahrt

Baum: 29 Rf: 30

H.Nr.

Tilia platyphyllos

Altbaum

-

Gefahr/Sofort Gesamt: noch offen Vital.: stark gesch./ Schadst.2 (30-59%)

kontrolliert: 02.05.2016

Verkehrss.: Eingehende Untersuchung

Bearbeiter: Franiel

D/U Stamm [cm]: 71 / 201

D Krone [m]: 10,0

Höhe [m]: 22,0

Bereich	Mangel?	Wert	Symptom, Bemerkung	Bonitur	erledigt
B1 Wurzelsymptome			Strasse/Weg Verstärkte Wurzelaufbildung		
B3 Wurzelpilze			Pilzbefall Ganoderma		
C0 Stammsymptome			Rippenbildung Buchtung/Einwallungen U/V Zwiesel Wachstumsdefizite n. R.		
C2 Pilzbefall Stamm			Pilzfruchtkörper Reiteration		
D2 Totholz			Totholz/Starkäste U-/V-Zwiesel Zuwachsstreifen unter Zwiesel Baumgutachten		

Baum: 30 Rf: 31

H.Nr.

Tilia platyphyllos

Altbaum

-

Gefahr/Sofort Gesamt: erhaltenswert Vital.: stark gesch./ Schadst.2 (30-59%)

kontrolliert: 02.05.2016

Verkehrss.: VKS wiederherstellbar

Bearbeiter: Franiel

D/U Stamm [cm]: 55 / 154

D Krone [m]: 9,0

Höhe [m]: 23,0

Bereich	Mangel?	Wert	Symptom, Bemerkung	Bonitur	erledigt
B1 Wurzelsymptome			Strasse/Weg Verstärkte Wurzelaufbildung Wachstumsdefizite Reiteration		
D2 Totholz			lichte Krone, einseitig Totholz/Starkäste Totholzbeseitigung		

Baum: 31 Rf: 32

H.Nr.

Tilia platyphyllos

Altbaum

-

Gefahr/Sofort Gesamt: erhaltenswert Vital.: stark gesch./ Schadst.2 (30-59%)

kontrolliert: 02.05.2016

Verkehrss.: VKS wiederherstellbar

Bearbeiter: Franiel

D/U Stamm [cm]: 63 / 185

D Krone [m]: 9,0

Höhe [m]: 22,0

Bereich	Mangel?	Wert	Symptom, Bemerkung	Bonitur	erledigt
B1 Wurzelsymptome			Strasse/Weg Verstärkte Wurzelaufbildung Stammaustriebe U/V Zwiesel		
D2 Totholz			lichte Krone, einseitig Totholz/Starkäste Stock-/Stammaustriebe entfernen Totholzbeseitigung		

Warnow Ortsdurchfahrt

Baum: 32 Rf: 33

H.Nr.

Tilia platyphyllos

Altbaum

-

Gefahr/Sofort Gesamt:erhaltenswert Vital.:stark gesch./ Schadst.2 (30-59%)

kontrolliert: 02.05.2016

Verkehrss.:VKS wiederherstellbar

Bearbeiter: Franiel

D/U Stamm [cm]: 60 / 167

D Krone [m]: 10,0

Höhe [m]:22,0

Bereich	Mangel?	Wert	Symptom, Bemerkung	Bonitur	erledigt
B1 Wurzelsymptome			Strasse/Weg Verstärkte Wurzelanlaufbildung Stammaustriebe U/V Zwiesel Reiteration		
D2 Totholz			Totholz/Starkäste Kronenpflege Stock-/Stammaustriebe entfernen		

Baum: 33 Rf: 34

H.Nr.

Tilia platyphyllos

Altbaum

-

Gefahr/Sofort Gesamt:erhaltenswert Vital.:stark gesch./ Schadst.2 (30-59%)

kontrolliert: 02.05.2016

Verkehrss.:VKS wiederherstellbar

Bearbeiter: Franiel

D/U Stamm [cm]: 71 / 198

D Krone [m]: 13,0

Höhe [m]:22,0

Bereich	Mangel?	Wert	Symptom, Bemerkung	Bonitur	erledigt
B1 Wurzelsymptome			Strasse/Weg Verstärkte Wurzelanlaufbildung Stammaustriebe Astungs-/Rindenschäden alt, geschlossen U/V Zwiesel		
D2 Totholz			lichte Krone, einseitig Totholz/Starkäste Stock-/Stammaustriebe entfernen Totholzbeseitigung		

Baum: 35 Rf: 36

H.Nr.

Tilia platyphyllos

Altbaum

-

Gefahr/Sofort Gesamt:erhaltenswert Vital.:stark gesch./ Schadst.2 (30-59%)

kontrolliert: 02.05.2016

Verkehrss.:VKS wiederherstellbar

Bearbeiter: Franiel

D/U Stamm [cm]: 70 / 176

D Krone [m]: 10,0

Höhe [m]:21,0

Bereich	Mangel?	Wert	Symptom, Bemerkung	Bonitur	erledigt
B1 Wurzelsymptome			Strasse/Weg Verstärkte Wurzelanlaufbildung Stockaustrieb Stammneigung Astungs-/Rindenschäden U/V Zwiesel Anfahrtschäden alt, n. R. Reiteration		
D2 Totholz			lichte Krone, einseitig Totholz/Starkäste Stock-/Stammaustriebe entfernen Totholzbeseitigung		

Warnow Ortsdurchfahrt

Baum: 36 Rf: 37

H.Nr.

Tilia platyphyllos

Altbaum

-

Gefahr/Sofort Gesamt: noch offen Vital.: st. gesch./s. st. gesch. 2-3 (30-80%)

kontrolliert: 02.05.2016

Verkehrss.: Eingehende Untersuchung

Bearbeiter: Franiel

D/U Stamm [cm]: 66 / 207

D Krone [m]: 11,0

Höhe [m]: 22,0

Bereich	Mangel?	Wert	Symptom, Bemerkung	Bonitur	erledigt
A0 Standort			Strasse/Weg		
B1 Wurzelsymptome			Verstärkte Wurzelanlaufbildung einseitig		
C0 Stammsymptome			Stammaustriebe Hohlklang/Höhlung Astungs-/Rindenschäden Fäulen (WF/BF/MF) U/V Zwiesel	2	
C1 Stammschäden			Anfahrtschäden		
D1 Kronenschäden			Bruchgefährdete Äste		
D2 Totholz			Totholz/Starkäste		
D5 Sonstiges Krone			U-/V-Zwiesel e.R.!! gem. ZTV Pkt.3.1.6 KrE 10%		
F2 Sonstige Maßnahmen			Baumgutachten		

Baum: 37 Rf: 38

H.Nr.

Tilia platyphyllos

Altbaum

-

Gefahr/Sofort Gesamt: erhaltenswert Vital.: st. gesch./s. st. gesch. 2-3 (30-80%)

kontrolliert: 02.05.2016

Verkehrss.: VKS wiederherstellbar

Bearbeiter: Franiel

D/U Stamm [cm]: 74 / 204

D Krone [m]: 14,0

Höhe [m]: 23,0

Bereich	Mangel?	Wert	Symptom, Bemerkung	Bonitur	erledigt
B1 Wurzelsymptome			Strasse/Weg Verstärkte Wurzelanlaufbildung Astungs-/Rindenschäden U/V Zwiesel Skelettierung		
D2 Totholz			lichte Krone, einseitig Totholz/Starkäste Totholzbeseitigung		

Baum: 38 Rf: 39

H.Nr.

Acer platanoides

Altbaum

-

Gefahr/Sofort Gesamt: erhaltenswert Vital.: st. gesch./s. st. gesch. 2-3 (30-80%)

kontrolliert: 02.05.2016

Verkehrss.: VKS wiederherstellbar

Bearbeiter: Franiel

D/U Stamm [cm]: 60 / 167

D Krone [m]: 9,0

Höhe [m]: 19,0

Bereich	Mangel?	Wert	Symptom, Bemerkung	Bonitur	erledigt
B1 Wurzelsymptome			Strasse/Weg Verstärkte Wurzelanlaufbildung U/V Zwiesel Wachstumsdefizite Astausbrüche/Hänger Skelettierung		
D1 Kronenschäden			lichte Krone, einseitig Bruchgefährdete Äste		
D2 Totholz			Totholz/Starkäste Kronenpflege		

Warnow Ortsdurchfahrt

Baum: 39 Rf: 40

H.Nr.

Acer platanoides

Altbaum

-

Gefahr/Sofort Gesamt:erhaltenswert Vital.:stark gesch./ Schadst.2 (30-59%)

kontrolliert: 02.05.2016

Verkehrss.:VKS wiederherstellbar

Bearbeiter: Franiel

D/U Stamm [cm]: 51 / 141

D Krone [m]: 9,0

Höhe [m]:21,0

Bereich	Mangel?	Wert	Symptom, Bemerkung	Bonitur	erledigt
B1 Wurzelsymptome			Strasse/Weg Verstärkte Wurzelaufbildung U/V Zwiesel Wachstumsdefizite		
D1 Kronenschäden			Astausbrüche/Hänger Bruchgefährdete Äste		
D2 Totholz			Totholz/Starkäste Totholzbeseitigung		

Baum: 40 Rf: 41

H.Nr.

Tilia platyphyllos

Altbaum

-

Gefahr/Sofort Gesamt:erhaltenswert Vital.:stark gesch./ Schadst.2 (30-59%)

kontrolliert: 02.05.2016

Verkehrss.:VKS wiederherstellbar

Bearbeiter: Franiel

D/U Stamm [cm]: 52 / 148

D Krone [m]: 9,0

Höhe [m]:20,0

Bereich	Mangel?	Wert	Symptom, Bemerkung	Bonitur	erledigt
B1 Wurzelsymptome			Strasse/Weg Verstärkte Wurzelaufbildung Stammaustriebe Buchtung/Einwallungen		
D2 Totholz			lichte Krone, einseitig Totholz/Starkäste Stock-/Stammaustriebe entfernen Totholzbeseitigung		

Baum: 41 Rf: 42

H.Nr.

Tilia platyphyllos

Altbaum

-

Gefahr/Sofort Gesamt:erhaltenswert Vital.:stark gesch./ Schadst.2 (30-59%)

kontrolliert: 02.05.2016

Verkehrss.:VKS wiederherstellbar

Bearbeiter: Franiel

D/U Stamm [cm]: 69 / 189

D Krone [m]: 14,0

Höhe [m]:24,0

Bereich	Mangel?	Wert	Symptom, Bemerkung	Bonitur	erledigt
B1 Wurzelsymptome			Strasse/Weg Verstärkte Wurzelaufbildung Stammneigung U/V Zwiesel Wachstumsdefizite		
D2 Totholz			Totholz/Starkäste		
D5 Sonstiges Krone			Brut/Nist/Spechthöhle Totholzbeseitigung		

Warnow Ortsdurchfahrt

Baum: 42 Rf: 43

H.Nr.

Tilia platyphyllos

Altbaum

-

Gefahr/Sofort Gesamt:erhaltenswert Vital.:stark gesch./ Schadst.2 (30-59%)

kontrolliert: 02.05.2016

Verkehrss.:VKS wiederherstellbar

Bearbeiter: Franiel

D/U Stamm [cm]: 53 / 141

D Krone [m]: 13,0

Höhe [m]:21,0

Bereich	Mangel?	Wert	Symptom, Bemerkung	Bonitur	erledigt
B1 Wurzelsymptome			Strasse/Weg Verstärkte Wurzelanlaufbildung Stammfußverbreiterung Astungs-/Rindenschäden Fäulen (WF/BF/MF) Buchtung/Einwallungen U/V Zwiesel Anfahrtschäden Wachstumsdefizite Astausbrüche/Hänger		
D1 Kronenschäden			lichte Krone, einseitig Bruchgefährdete Äste Rindenschäden		
D2 Totholz			Totholz/Starkäste Kronenpflege		

Baum: 43 Rf: 44

H.Nr.

Tilia platyphyllos

Altbaum

-

Gefahr/Sofort Gesamt:erhaltenswert Vital.:sehr stark gesch./ Schadst.3 (60-99%)

kontrolliert: 02.05.2016

Verkehrss.:VKS wiederherstellbar

Bearbeiter: Franiel

D/U Stamm [cm]: 66 / 182

D Krone [m]: 11,0

Höhe [m]:20,0

Bereich	Mangel?	Wert	Symptom, Bemerkung	Bonitur	erledigt
B1 Wurzelsymptome			Strasse/Weg Verstärkte Wurzelanlaufbildung		
B2 Wurzelschäden			Beschädigte Wurzeln		
C0 Stammsymptome			Rippenbildung Astungs-/Rindenschäden Buchtung/Einwallungen U/V Zwiesel		
D2 Totholz			lichte Krone, einseitig Totholz/Starkäste Löwenschwanzäste Totholzbeseitigung		

Baum: 47 Rf: 48

H.Nr.

Betula pendula

Altbaum

-

vorm. 2 Stlg

Gefahr/Sofort Gesamt:sofort fällen Vital.:gesch.-st.gesch./Schadst.1-2 (22-45%)

kontrolliert: 02.05.2016

Verkehrss.:VKS nicht wdh-stellbar

Bearbeiter: Franiel

D/U Stamm [cm]: 16 / 63

D Krone [m]: 3,0

Höhe [m]:16,0

Bereich	Mangel?	Wert	Symptom, Bemerkung	Bonitur	erledigt
C0 Stammsymptome			Stammneigung		
F0 Baumpflegemaßnahmen			z. Z. keine Maßnahme zweckmäßig		

Warnow Ortsdurchfahrt

Baum: 48 Rf: 49

H.Nr.

Acer platanoides

Altbaum

-

Gefahr/Sofort Gesamt:erhaltenswert Vital.:stark gesch./ Schadst.2 (30-59%)

kontrolliert: 02.05.2016

Verkehrss.:VKS wiederherstellbar

Bearbeiter: Franiel

D/U Stamm [cm]: 78 / 173

D Krone [m]: 14,0

Höhe [m]:21,0

Bereich	Mangel?	Wert	Symptom, Bemerkung	Bonitur	erledigt
B1 Wurzelsymptome			Strasse/Weg Verstärkte Wurzelanlaufbildung Stammneigung Astungs-/Rindenschäden U/V Zwiesel		
C1 Stammschäden			artfremder Bewuchs Sambucus Wachstumsdefizite		
D1 Kronenschäden			lichte Krone, einseitig		
D2 Totholz			Bruchgefährdete Äste Totholz/Starkäste Triebsterben/Zweigsterben		
F0 Baumpflegemaßnahmen			z. Z. keine Maßnahme zweckmäßig		

Baum: 51 Rf: 52

H.Nr.

Acer platanoides

Altbaum

-

Gefahr/Sofort Gesamt:erhaltenswert Vital.:stark gesch./ Schadst.2 (30-59%)

kontrolliert: 02.05.2016

Verkehrss.:VKS wiederherstellbar

Bearbeiter: Franiel

D/U Stamm [cm]: 56 / 163

D Krone [m]: 9,0

Höhe [m]:21,0

Bereich	Mangel?	Wert	Symptom, Bemerkung	Bonitur	erledigt
B1 Wurzelsymptome			Strasse/Weg Verstärkte Wurzelanlaufbildung Stammneigung Astungs-/Rindenschäden U/V Zwiesel Wachstumsdefizite		
D1 Kronenschäden			Astausbrüche/Hänger Skelettierung lichte Krone, einseitig	1	
D2 Totholz			Bruchgefährdete Äste Totholz/Starkäste Kronenpflege		

Baum: 59 Rf: 60

H.Nr.

Tilia platyphyllos

Altbaum

-

Gefahr/Sofort Gesamt:noch offen Vital.:stark gesch./ Schadst.2 (30-59%)

kontrolliert: 02.05.2016

Verkehrss.:Eingehende Untersuchung

Bearbeiter: Franiel

D/U Stamm [cm]: 56 / 157

D Krone [m]: 11,0

Höhe [m]:21,0

Bereich	Mangel?	Wert	Symptom, Bemerkung	Bonitur	erledigt
B1 Wurzelsymptome			Strasse/Weg Verstärkte Wurzelanlaufbildung		
C0 Stammsymptome			Rippenbildung Stammriß offen Stammneigung Astungs-/Rindenschäden Buchtung/Einwallungen U/V Zwiesel Riss, eR. Wachstumsdefizite		
D1 Kronenschäden			Bruchgefährdete Äste Rindenschäden		
D2 Totholz			Totholz/Starkäste bruchgef. Starktriebe Baumgutachten		

Warnow Ortsdurchfahrt

Baum: 60 Rf: 61

H.Nr.

Tilia platyphyllos

Altbaum

-

Gefahr/Sofort Gesamt:erhaltenswert Vital.:stark gesch./ Schadst.2 (30-59%)

kontrolliert: 02.05.2016

Verkehrss.:VKS wiederherstellbar

Bearbeiter: Franiel

D/U Stamm [cm]: 54 / 170

D Krone [m]: 12,0

Höhe [m]:21,0

Bereich	Mangel?	Wert	Symptom, Bemerkung	Bonitur	erledigt
B1 Wurzelsymptome			Strasse/Weg Verstärkte Wurzelaufbildung Stammaustriebe Astungs-/Rindenschäden Buchtung/Einwallungen U/V Zwiesel Wachstumsdefizite lichte Krone, einseitig Stock-/Stammaustriebe entfernen		

Baum: 64 Rf: 65

H.Nr.

Tilia platyphyllos

Altbaum

-

Gefahr/Sofort Gesamt:erhaltenswert Vital.:stark gesch./ Schadst.2 (30-59%)

kontrolliert: 02.05.2016

Verkehrss.:VKS wiederherstellbar

Bearbeiter: Franiel

D/U Stamm [cm]: 84 / 195

D Krone [m]: 13,0

Höhe [m]:20,0

Bereich	Mangel?	Wert	Symptom, Bemerkung	Bonitur	erledigt
B1 Wurzelsymptome C0 Stammsymptome D1 Kronenschäden D5 Sonstiges Krone			Strasse/Weg Verstärkte Wurzelaufbildung Stammriß offen Buchtung/Einwallungen U/V Zwiesel Bruchgefährdete Äste Brut/Nist/Specchthöhle (Kleiber) Kronenteileinkürzung		

Baum: 65 Rf: 66

H.Nr.

Tilia platyphyllos

Altbaum

-

Gefahr/Sofort Gesamt:erhaltenswert Vital.:st. gesch./s. st. gesch. 2-3 (30-80%)

kontrolliert: 02.05.2016

Verkehrss.:VKS wiederherstellbar

Bearbeiter: Franiel

D/U Stamm [cm]: 59 / 170

D Krone [m]: 12,0

Höhe [m]:20,0

Bereich	Mangel?	Wert	Symptom, Bemerkung	Bonitur	erledigt
B1 Wurzelsymptome D2 Totholz			Strasse/Weg Verstärkte Wurzelaufbildung Stammaustriebe Astungs-/Rindenschäden Buchtung/Einwallungen U/V Zwiesel eingew. Rinde Reiteration Totholz/Starkäste Triebsterben/Zweigsterben U-/V-Zwiesel Stock-/Stammaustriebe entfernen Totholzbeseitigung		

Warnow Ortsdurchfahrt

Baum: 71 Rf: 72

H.Nr.

Tilia platyphyllos

Altbaum

-

Gefahr/Sofort Gesamt:erhaltenswert Vital.:gesch.-st.gesch./Schadst.1-2 (22-45%)

kontrolliert: 02.05.2016

Verkehrss.:VKS wiederherstellbar

Bearbeiter: Franiel

D/U Stamm [cm]: 68 / 189

D Krone [m]: 8,0

Höhe [m]:21,0

Bereich	Mangel?	Wert	Symptom, Bemerkung	Bonitur	erledigt
B1 Wurzelsymptome			Strasse/Weg Verstärkte Wurzelaufbildung Stockaustrieb StF nicht kpl. kontr.bar Stammaustriebe Astungs-/Rindenschäden Buchtung/Einwallungen Skelettierung		
D2 Totholz			Totholz/Starkäste U-/V-Zwiesel Stock-/Stammaustriebe entfernen Lichtraumprofilschnitt Laterne freist.		

Baum: 76 Rf: 77

H.Nr.

Tilia platyphyllos

Altbaum

-

Gefahr/Sofort Gesamt:erhaltenswert Vital.:stark gesch./Schadst.2 (30-59%)

kontrolliert: 02.05.2016

Verkehrss.:VKS wiederherstellbar

Bearbeiter: Franiel

D/U Stamm [cm]: 58 / 176

D Krone [m]: 10,0

Höhe [m]:21,0

Bereich	Mangel?	Wert	Symptom, Bemerkung	Bonitur	erledigt
B1 Wurzelsymptome			Strasse/Weg Verstärkte Wurzelaufbildung Stockaustrieb St nicht kpl. kontr.bar Stammaustriebe		
D2 Totholz			lichte Krone, einseitig Totholz/Starkäste Triebsterben/Zweigsterben Lichtraumprofilschnitt Totholzbeseitigung		

Baum: 77 Rf: 78

H.Nr.

Acer platanoides

Altbaum

-

Gefahr/Sofort Gesamt:noch offen Vital.:st. gesch./s. st. gesch. 2-3 (30-80%)

kontrolliert: 02.05.2016

Verkehrss.:Eingehende Untersuchung

Bearbeiter: Franiel

D/U Stamm [cm]: 60 / 167

D Krone [m]: 7,0

Höhe [m]:16,0

Bereich	Mangel?	Wert	Symptom, Bemerkung	Bonitur	erledigt
B1 Wurzelsymptome			Verstärkte Wurzelaufbildung		
C0 Stammsymptome			Hohlklang/Höhlung Astungs-/Rindenschäden Buchtung/Einwallungen U/V Zwiesel	2	
C2 Pilzbefall Stamm			Pilzfruchtkörper gem. ZTV Pkt.3.1.6		
F2 Sonstige Maßnahmen			Baumgutachten		

Warnow Ortsdurchfahrt

Baum: 81 Rf: 82

H.Nr.

Tilia platyphyllos

Altbaum

-

Gefahr/Sofort Gesamt:erhaltenswert Vital.:st. gesch./s. st. gesch. 2-3 (30-80%)

kontrolliert: 02.05.2016

Verkehrss.:VKS wiederherstellbar

Bearbeiter: Franiel

D/U Stamm [cm]: 84 / 223

D Krone [m]: 12,0

Höhe [m]:22,0

Bereich	Mangel?	Wert	Symptom, Bemerkung	Bonitur	erledigt
B1 Wurzelsymptome			Verstärkte Wurzelanlaufbildung		
C0 Stammsymptome			Stockaustrieb Stammaustriebe Astungs-/Rindenschäden U/V Zwiesel		
C1 Stammschäden			Anfahrsschäden		
D0 Kronensymptome			Astausbrüche/Hänger lichte Krone, einseitig		
D2 Totholz			Totholz/Starkäste		
F0 Baumpflegemaßnahmen			Kronenpflege (40-50%) Kronenteileinkürzung 20%		

Baum: 85 Rf: 86

H.Nr.

Tilia platyphyllos

Altbaum

-

Gefahr/Sofort Gesamt:erhaltenswert Vital.:gesch.-st.gesch./Schadst.1-2 (22-45%)

kontrolliert: 02.05.2016

Verkehrss.:VKS wiederherstellbar

Bearbeiter: Franiel

D/U Stamm [cm]: 88 / 264

D Krone [m]: 15,0

Höhe [m]:22,0

Bereich	Mangel?	Wert	Symptom, Bemerkung	Bonitur	erledigt
A0 Standort			Strasse/Weg		
B1 Wurzelsymptome			Verstärkte Wurzelanlaufbildung		
C0 Stammsymptome			Stockaustrieb Stammaustriebe U/V Zwiesel		
C1 Stammschäden			artfremder Bewuchs Sambucus Anfahrsschäden eingew. Rinde		
D1 Kronenschäden			Bruchgefährdete Äste		
D2 Totholz			Totholz/Starkäste		
F0 Baumpflegemaßnahmen			Kronenpflege Stock-/Stammaustriebe entfernen Kronenteileinkürzung 25%		

Baum: 86 Rf:
109

H.Nr.

Acer platanoides

Altbaum

-

Gefahr/Sofort Gesamt:erhaltenswert Vital.:st. gesch./s. st. gesch. 2-3 (30-80%)

kontrolliert: 02.05.2016

Verkehrss.:VKS wiederherstellbar

Bearbeiter: Franiel

D/U Stamm [cm]: 62 / 195

D Krone [m]: 13,0

Höhe [m]:20,0

Bereich	Mangel?	Wert	Symptom, Bemerkung	Bonitur	erledigt
B1 Wurzelsymptome			Strasse/Weg Verstärkte Wurzelanlaufbildung Stammneigung U/V Zwiesel Wachstumsdefizite Skelettierung lichte Krone, einseitig		
D2 Totholz			Totholz/Starkäste Totholzbeseitigung		

Warnow Ortsdurchfahrt

Baum: **89** Rf: H.Nr. **Tilia platyphyllos** Altbaum -
112

Gefahr/Sofort Gesamt:erhaltenswert Vital.:stark gesch./Schadst.2 (30-59%)						kontrolliert: 02.05.2016
Verkehrss.:VKS wiederherstellbar						
Bearbeiter: Franiel		D/U Stamm [cm]: 65 / 207	D Krone [m]: 14,0	Höhe [m]:21,0		
Bereich	Mangel?	Wert	Symptom, Bemerkung	Bonitur	erledigt	
B1 Wurzelsymptome			Strasse/Weg Verstärkte Wurzelaufbildung Stammneigung Buchtung/Einwallungen U/V Zwiesel			
D2 Totholz			Totholz/Starkäste Totholzeseitigung			

Baum: **90** Rf: H.Nr. **Acer pseudoplatanus** Altbaum -
113

Gefahr/Sofort Gesamt:erhaltenswert Vital.:stark gesch./Schadst.2 (30-59%)						kontrolliert: 02.05.2016
Verkehrss.:VKS wiederherstellbar						
Bearbeiter: Franiel		D/U Stamm [cm]: 44 / 119	D Krone [m]: 4,5	Höhe [m]:13,0		
Bereich	Mangel?	Wert	Symptom, Bemerkung	Bonitur	erledigt	
B1 Wurzelsymptome			Strasse/Weg Verstärkte Wurzelaufbildung Stammaustriebe Stammneigung Astungs-/Rindenschäden Anfahrtschäden Skelettierung	2		
D2 Totholz			lichte Krone, einseitig Totholz/Starkäste Totholzeseitigung			

Baum: **91** Rf: H.Nr. **Betula pendula** Altbaum -
114

Gefahr/Sofort Gesamt:noch offen Vital.:gesch.-st.gesch./Schadst.1-2 (22-45%)						kontrolliert: 02.05.2016
Verkehrss.:Eingehende Untersuchung						
Bearbeiter: Franiel		D/U Stamm [cm]: 45 / 123	D Krone [m]: 8,0	Höhe [m]:17,0		
Bereich	Mangel?	Wert	Symptom, Bemerkung	Bonitur	erledigt	
			Stammaustriebe Wachstumsdefizite n.R. i. 4 mH. Baumgutachten			

Warnow Ortsdurchfahrt

Baum: **92** Rf: H.Nr. **Fraxinus excelsior** Altbaum -
115

Gefahr/Sofort Gesamt:erhaltenswert Vital.:stark gesch./ Schadst.2 (30-59%)				kontrolliert: 02.05.2016	
Verkehrss.:VKS wiederherstellbar					
Bearbeiter: Franiel		D/U Stamm [cm]: 90 / 223	D Krone [m]: 16,0	Höhe [m]:19,0	
Bereich	Mangel?	Wert	Symptom, Bemerkung	Bonitur	erledigt
B1 Wurzelsymptome			Strasse/Weg Verstärkte Wurzelanlaufbildung		
B2 Wurzelschäden			Beschädigte Wurzeln Stammaustriebe U/V Zwiesel Astausbrüche/Hänger Skelettierung		
D2 Totholz			lichte Krone, einseitig Totholz/Starkäste Kronenpflege BEO-Baum		

Baum: **99** Rf: H.Nr. **Tilia platyphyllos** Altbaum -
122

Gefahr/Sofort Gesamt:erhaltenswert Vital.:stark gesch./ Schadst.2 (30-59%)				kontrolliert: 02.05.2016	
Verkehrss.:VKS wiederherstellbar					
Bearbeiter: Franiel		D/U Stamm [cm]: 70 / 207	D Krone [m]: 14,0	Höhe [m]:21,0	
Bereich	Mangel?	Wert	Symptom, Bemerkung	Bonitur	erledigt
B1 Wurzelsymptome			Strasse/Weg Verstärkte Wurzelanlaufbildung Sonstiges Wurzel hebt Fussweg an U/V Zwiesel Reiteration Astausbrüche/Hänger		
D2 Totholz			lichte Krone, einseitig Rindenschäden Totholz/Starkäste Totholzbeseitigung		

Baum: **104** Rf: H.Nr. **Tilia platyphyllos** Altbaum -
127

Gefahr/Sofort Gesamt:erhaltenswert Vital.:stark gesch./ Schadst.2 (30-59%)				kontrolliert: 02.05.2016	
Verkehrss.:VKS wiederherstellbar					
Bearbeiter: Franiel		D/U Stamm [cm]: 72 / 198	D Krone [m]: 13,0	Höhe [m]:19,0	
Bereich	Mangel?	Wert	Symptom, Bemerkung	Bonitur	erledigt
B1 Wurzelsymptome			Strasse/Weg Verstärkte Wurzelanlaufbildung Stammaustriebe Astungs-/Rindenschäden U/V Zwiesel		
D2 Totholz			lichte Krone, einseitig Totholz/Starkäste Stock-/Stammaustriebe entfernen Totholzbeseitigung		

Warnow Ortsdurchfahrt

Baum: **105** Rf: H.Nr. **Tilia platyphyllos** Altbaum -
128

Gefahr/Sofort Gesamt:erhaltenswert Vital.:gesch.-st.gesch./Schadst.1-2 (22-45%)					kontrolliert: 02.05.2016
Verkehrss.:VKS wiederherstellbar					
Bearbeiter: Franiel		D/U Stamm [cm]: 68 / 179	D Krone [m]: 14,0	Höhe [m]:22,0	
Bereich	Mangel?	Wert	Symptom, Bemerkung	Bonitur	erledigt
B1 Wurzelsymptome			Verstärkte Wurzelanlaufbildung Stammaustriebe Astungs-/Rindenschäden Fäulen (WF/BF/MF) Stock-/Stammaustriebe entfernen Totholz beseitigung		

Baum: **106** Rf: H.Nr. **Tilia platyphyllos** Altbaum -
129

Fahnenhalter u. Entwässerungsröhrchen

Gefahr/Sofort Gesamt:noch offen Vital.:sehr stark gesch./ Schadst.3 (60-99%)					kontrolliert: 02.05.2016
Verkehrss.:Eingehende Untersuchung					
Bearbeiter: Franiel		D/U Stamm [cm]: 68 / 192	D Krone [m]: 13,0	Höhe [m]:20,0	
Bereich	Mangel?	Wert	Symptom, Bemerkung	Bonitur	erledigt
A0 Standort			Strasse/Weg		
B1 Wurzelsymptome			Verstärkte Wurzelanlaufbildung		
C0 Stammsymptome			U/V Zwiesel		
C1 Stammschäden			eingew. Rinde		
C2 Pilzbefall Stamm			Pilzfruchtkörper Schupp. Porl.		
D0 Kronensymptome			Astausbrüche/Hänger Skelettierung lichte Krone, einseitig		
D1 Kronenschäden			Bruchgefährdete Äste		
D2 Totholz			Totholz/Starkäste gem.ZTV Pkt 3.1.6 25%		
F2 Sonstige Maßnahmen			Baumgutachten		

Baum: **107** Rf: H.Nr. **Tilia platyphyllos** Altbaum -
130

Gefahr/Sofort Gesamt:erhaltenswert Vital.:st. gesch./s. st. gesch. 2-3 (30-80%)					kontrolliert: 02.05.2016
Verkehrss.:VKS wiederherstellbar					
Bearbeiter: Franiel		D/U Stamm [cm]: 46 / 145	D Krone [m]: 11,0	Höhe [m]:19,0	
Bereich	Mangel?	Wert	Symptom, Bemerkung	Bonitur	erledigt
B1 Wurzelsymptome			Strasse/Weg Verstärkte Wurzelanlaufbildung Stammaustriebe Stammneigung Astungs-/Rindenschäden U/V Zwiesel Skelettierung lichte Krone, einseitig		
D2 Totholz			Totholz/Starkäste U-/V-Zwiesel Stock-/Stammaustriebe entfernen Totholz beseitigung		

Warnow Ortsdurchfahrt

Baum: **108** Rf: H.Nr. **Tilia platyphyllos** Altbaum -
131

Gefahr/Sofort Gesamt:erhaltenswert Vital.:gesch.-st.gesch./Schadst.1-2 (22-45%)				kontrolliert: 02.05.2016	
Verkehrss.:VKS wiederherstellbar					
Bearbeiter: Franiel		D/U Stamm [cm]: 73 / 204		D Krone [m]: 14,0 Höhe [m]:22,0	
Bereich	Mangel?	Wert	Symptom, Bemerkung	Bonitur	erledigt
B1 Wurzelsymptome			Strasse/Weg Verstärkte Wurzelaufbildung Stockaustrieb Stammneigung Astungs-/Rindenschäden Buchtung/Einwallungen U/V Zwiesel Reiteration Astausbrüche/Hänger		
D2 Totholz			Totholz/Starkäste Stock-/Stammaustriebe entfernen Lichtraumprofilschnitt Totholzeseitigung		

Baum: **109** Rf: H.Nr. **Tilia platyphyllos** Altbaum -
132

Gefahr/Sofort Gesamt:erhaltenswert Vital.:gesch.-st.gesch./Schadst.1-2 (22-45%)				kontrolliert: 02.05.2016	
Verkehrss.:VKS wiederherstellbar					
Bearbeiter: Franiel		D/U Stamm [cm]: 92 / 245		D Krone [m]: 15,0 Höhe [m]:22,0	
Bereich	Mangel?	Wert	Symptom, Bemerkung	Bonitur	erledigt
D2 Totholz			Strasse/Weg Stammfußverbreiterung Astungs-/Rindenschäden Buchtung/Einwallungen lichte Krone, einseitig Totholz/Starkäste Totholzeseitigung		

Baum: **113** Rf: H.Nr. **Tilia platyphyllos** Altbaum -
136

Gefahr/Sofort Gesamt:erhaltenswert Vital.:st. gesch./s. st. gesch. 2-3 (30-80%)				kontrolliert: 02.05.2016	
Verkehrss.:VKS wiederherstellbar					
Bearbeiter: Franiel		D/U Stamm [cm]: 79 / 251		D Krone [m]: 13,0 Höhe [m]:23,0	
Bereich	Mangel?	Wert	Symptom, Bemerkung	Bonitur	erledigt
B1 Wurzelsymptome			Strasse/Weg Verstärkte Wurzelaufbildung Astungs-/Rindenschäden U/V Zwiesel eingew. Rinde lichte Krone, einseitig		
D2 Totholz			Totholz/Starkäste Totholzeseitigung		

Warnow Ortsdurchfahrt

Baum: **114** Rf: H.Nr. **Aesculus hippocastanum** Altbaum -
137

Gefahr/Sofort Gesamt:sofort fällen Vital.:gesch.-st.gesch./Schadst.1-2 (22-45%)						kontrolliert: 02.05.2016
Verkehrss.:VKS nicht wdh-stellbar						
Bearbeiter: Franiel						
		D/U Stamm [cm]: 81 / 254	D Krone [m]: 9,0	Höhe [m]:22,0		
Bereich	Mangel?	Wert	Symptom, Bemerkung	Bonitur	erledigt	
B3 Wurzelpilze			Pilzbefall			
C0 Stammsymptome			Stammneigung			
C1 Stammschäden			Wachstumsdefizite			
C2 Pilzbefall Stamm			Pilzfruchtkörper			
D0 Kronensymptome			Astausbrüche/Hänger			
			Skelettierung			
D1 Kronenschäden			Bruchgefährdete Äste			
			Rindenschäden			
D2 Totholz			Totholz/Starkäste			
F1 Baumfällung			Baumfällung			

Baum: **116** Rf: H.Nr. **Acer pseudoplatanus** Altbaum -
139

Gefahr/Sofort Gesamt:erhaltenswert Vital.:st. gesch./s. st. gesch. 2-3 (30-80%)						kontrolliert: 02.05.2016
Verkehrss.:VKS wiederherstellbar						
Bearbeiter: Franiel						
		D/U Stamm [cm]: 34 / 94	D Krone [m]: 8,0	Höhe [m]:17,0		
Bereich	Mangel?	Wert	Symptom, Bemerkung	Bonitur	erledigt	
B1 Wurzelsymptome			Strasse/Weg			
			Verstärkte Wurzelanlaufbildung			
			Astungs-/Rindenschäden			
			lichte Krone, einseitig			
D2 Totholz			Totholz/Starkäste			
			U-/V-Zwiesel			
			Totholzbeseitigung			

Baum: **118** Rf: H.Nr. **Fraxinus excelsior** Altbaum -
141

Gefahr/Sofort Gesamt:erhaltenswert Vital.:st. gesch./s. st. gesch. 2-3 (30-80%)						kontrolliert: 02.05.2016
Verkehrss.:VKS wiederherstellbar						
Bearbeiter: Franiel						
		D/U Stamm [cm]: 40 / 123	D Krone [m]: 9,0	Höhe [m]:18,0		
Bereich	Mangel?	Wert	Symptom, Bemerkung	Bonitur	erledigt	
B1 Wurzelsymptome			Strasse/Weg			
			Verstärkte Wurzelanlaufbildung			
			Stammneigung			
D2 Totholz			Totholz/Starkäste			
			Triebsterben/Zweigsterben			
			Totholzbeseitigung			

16.05.2016

Seite 21 von 29

Warnow Ortsdurchfahrt

Baum: **119** Rf: H.Nr. **Tilia platyphyllos** Kopfbaum -
142

Gefahr/Sofort Gesamt:erhaltenswert Vital.:stark gesch./ Schadst.2 (30-59%)				kontrolliert: 02.05.2016	
Verkehrss.:VKS wiederherstellbar					
Bearbeiter: Franiel		D/U Stamm [cm]: 93 / 251	D Krone [m]: 14,0	Höhe [m]:23,0	
Bereich	Mangel?	Wert	Symptom, Bemerkung	Bonitur	erledigt
B1 Wurzelsymptome			Strasse/Weg Verstärkte Wurzelaufbildung Stockaustrieb StF nicht kpl. kontr.bar Hohlklang/Höhlung Astungs-/Rindenschäden Fäulen (WF/BF/MF) Buchtung/Einwallungen U/V Zwiesel Wachstumsdefizite	2	
D2 Totholz			Totholz/Starkäste Triebsterben/Zweigsterben Kopfbau schnitt Totholzbeseitigung		

Baum: **120** Rf: H.Nr. **Fraxinus excelsior** Altbaum -
143

Gefahr/Sofort Gesamt:erhaltenswert Vital.:stark gesch./ Schadst.2 (30-59%)				kontrolliert: 02.05.2016	
Verkehrss.:VKS wiederherstellbar					
Bearbeiter: Franiel		D/U Stamm [cm]: 94 / 251	D Krone [m]: 16,0	Höhe [m]:18,0	
Bereich	Mangel?	Wert	Symptom, Bemerkung	Bonitur	erledigt
B1 Wurzelsymptome			Strasse/Weg Verstärkte Wurzelaufbildung Astungs-/Rindenschäden U/V Zwiesel Skelettierung		
D1 Kronenschäden			lichte Krone, einseitig Bruchgefährdete Äste		
D2 Totholz			Totholz/Starkäste Chalara frax. Totholzbeseitigung		

Baum: **123** Rf: H.Nr. **Tilia platyphyllos** Altbaum -
146

0437

Gefahr/Sofort Gesamt:erhaltenswert Vital.:stark gesch./ Schadst.2 (30-59%)				kontrolliert: 02.05.2016	
Verkehrss.:VKS wiederherstellbar					
Bearbeiter: Franiel		D/U Stamm [cm]: 80 / 217	D Krone [m]: 12,0	Höhe [m]:21,0	
Bereich	Mangel?	Wert	Symptom, Bemerkung	Bonitur	erledigt
B1 Wurzelsymptome			Strasse/Weg Verstärkte Wurzelaufbildung Stammneigung U/V Zwiesel		
D2 Totholz			lichte Krone, einseitig Totholz/Starkäste Totholzbeseitigung		

Warnow Ortsdurchfahrt

Baum: **125** Rf: H.Nr. **Tilia platyphyllos** Altbaum -
148

0435

Gefahr/Sofort Gesamt:erhaltenswert Vital.:stark gesch./ Schadst.2 (30-59%)				kontrolliert: 02.05.2016	
Verkehrss.:VKS wiederherstellbar					
Bearbeiter: Franiel		D/U Stamm [cm]: 90 / 245		D Krone [m]: 14,0	Höhe [m]:23,0
Bereich	Mangel?	Wert	Symptom, Bemerkung	Bonitur	erledigt
B1 Wurzelsymptome			Strasse/Weg Verstärkte Wurzelaufbildung Stammneigung Astungs-/Rindenschäden Buchtung/Einwallungen U/V Zwiesel Wachstumsdefizite		
D2 Totholz			lichte Krone, einseitig Totholz/Starkäste Totholzbeseitigung		

Baum: **126** Rf: H.Nr. **Tilia platyphyllos** Altbaum -
149

0434

Gefahr/Sofort Gesamt:erhaltenswert Vital.:stark gesch./ Schadst.2 (30-59%)				kontrolliert: 02.05.2016	
Verkehrss.:VKS wiederherstellbar					
Bearbeiter: Franiel		D/U Stamm [cm]: 63 / 195		D Krone [m]: 14,0	Höhe [m]:22,0
Bereich	Mangel?	Wert	Symptom, Bemerkung	Bonitur	erledigt
B1 Wurzelsymptome			Strasse/Weg Verstärkte Wurzelaufbildung Stammneigung Astungs-/Rindenschäden Buchtung/Einwallungen U/V Zwiesel Wachstumsdefizite		
D2 Totholz			Totholz/Starkäste Löwenschwanzäste Totholzbeseitigung		

Baum: **127** Rf: H.Nr. **Tilia platyphyllos** Altbaum -
150

0433

Gefahr/Sofort Gesamt:erhaltenswert Vital.:stark gesch./ Schadst.2 (30-59%)				kontrolliert: 02.05.2016	
Verkehrss.:VKS wiederherstellbar					
Bearbeiter: Franiel		D/U Stamm [cm]: 77 / 198		D Krone [m]: 14,0	Höhe [m]:22,0
Bereich	Mangel?	Wert	Symptom, Bemerkung	Bonitur	erledigt
B1 Wurzelsymptome			Strasse/Weg Verstärkte Wurzelaufbildung Stammneigung Astungs-/Rindenschäden Buchtung/Einwallungen U/V Zwiesel Wachstumsdefizite	2	
D2 Totholz			lichte Krone, einseitig Totholz/Starkäste Löwenschwanzäste Totholzbeseitigung		

16.05.2016

Seite 23 von 29

Warnow Ortsdurchfahrt

Baum: **128** Rf: H.Nr. **Tilia platyphyllos** Altbaum -
151

0432

Gefahr/Sofort Gesamt:noch offen Vital.:st. gesch./s. st. gesch. 2-3 (30-80%)				kontrolliert: 02.05.2016	
Verkehrss.:Eingehende Untersuchung					
Bearbeiter: Franiel		D/U Stamm [cm]: 70 / 170	D Krone [m]: 7,0	Höhe [m]:23,0	
Bereich	Mangel?	Wert	Symptom, Bemerkung	Bonitur	erledigt
B1 Wurzelsymptome			Strasse/Weg		
B2 Wurzelschäden			Verstärkte Wurzelanlaufbildung		
			Beschädigte Wurzeln		
			Stammneigung		
			Astungs-/Rindenschäden		
			Fäulen (WF/BF/MF)		
			Buchtung/Einwallungen		
			U/V Zwiesel		
D2 Totholz			lichte Krone, einseitig		
			Totholz/Starkäste		
			Löwenschwanzäste		
			25%		
			Baumgutachten		

Baum: **129** Rf: H.Nr. **Acer platanooides** Altbaum -
152

0431

Gefahr/Sofort Gesamt:erhaltenswert Vital.:stark gesch./ Schadst.2 (30-59%)				kontrolliert: 02.05.2016	
Verkehrss.:VKS wiederherstellbar					
Bearbeiter: Franiel		D/U Stamm [cm]: 58 / 160	D Krone [m]: 9,0	Höhe [m]:21,0	
Bereich	Mangel?	Wert	Symptom, Bemerkung	Bonitur	erledigt
B1 Wurzelsymptome			Strasse/Weg		
			Verstärkte Wurzelanlaufbildung		
			Stammneigung		
			Astungs-/Rindenschäden		
			U/V Zwiesel		
			Anfahrsschäden		
D2 Totholz			lichte Krone, einseitig		
			Totholz/Starkäste		
			Totholzbeseitigung		

Baum: **85.3** Rf: H.Nr. **Acer pseudoplatanus** Altbaum -
89

Gefahr/Sofort Gesamt:erhaltenswert Vital.:stark gesch./ Schadst.2 (30-59%)				kontrolliert: 02.05.2016	
Verkehrss.:VKS wiederherstellbar					
Bearbeiter: Franiel		D/U Stamm [cm]: 54 / 170	D Krone [m]: 13,0	Höhe [m]:17,0	
Bereich	Mangel?	Wert	Symptom, Bemerkung	Bonitur	erledigt
B1 Wurzelsymptome			Verstärkte Wurzelanlaufbildung		
C0 Stammsymptome			U/V Zwiesel		
D2 Totholz			Totholz/Starkäste		
F0 Baumpflegemaßnahmen			Totholzbeseitigung		

Warnow Ortsdurchfahrt

Baum: **85.5** Rf: H.Nr. **Tilia platyphyllos** Altbaum -
91

Gefahr/Sofort Gesamt:erhaltenswert Vital.:stark gesch./ Schadst.2 (30-59%)						kontrolliert: 02.05.2016
Verkehrss.:VKS wiederherstellbar						
Bearbeiter: Franiel						
		D/U Stamm [cm]:	80 / 251	D Krone [m]:	13,0	Höhe [m]:22,0
Bereich	Mangel?	Wert	Symptom, Bemerkung	Bonitur	erledigt	
B1 Wurzelsymptome			Verstärkte Wurzelanlaufbildung			
			Stockaustrieb			
C0 Stammsymptome			Stammaustriebe			
			U/V Zwiesel			
D2 Totholz			Totholz/Starkäste			
F0 Baumpflegemaßnahmen			Stock-/Stammaustriebe entfernen			
			Totholzbeseitigung			

Baum: **85.8** Rf: H.Nr. **Prunus av.-Hybr.** Altbaum -
94

Gefahr/Sofort Gesamt:erhaltenswert Vital.:stark gesch./ Schadst.2 (30-59%)						kontrolliert: 02.05.2016
Verkehrss.:VKS wiederherstellbar						
Bearbeiter: Franiel						
		D/U Stamm [cm]:	83 / 261	D Krone [m]:	10,0	Höhe [m]:11,0
Bereich	Mangel?	Wert	Symptom, Bemerkung	Bonitur	erledigt	
B1 Wurzelsymptome			Verstärkte Wurzelanlaufbildung			
C0 Stammsymptome			Astungs-/Rindenschäden			
D0 Kronensymptome			Astausbrüche/Hänger			
D1 Kronenschäden			Bruchgefährdete Äste			
D2 Totholz			Totholz/Starkäste			
F0 Baumpflegemaßnahmen			Kronenpflege			

Baum: **85.9** Rf: H.Nr. **Prunus av.-Hybr.** Altbaum -
95

Gefahr/Sofort Gesamt:sofort fällen Vital.:st. gesch./s. st. gesch. 2-3 (30-80%)						kontrolliert: 02.05.2016
Verkehrss.:VKS nicht wdh-stellbar						
Bearbeiter: Franiel						
		D/U Stamm [cm]:	90 / 283	D Krone [m]:	1,0	Höhe [m]:11,0
Bereich	Mangel?	Wert	Symptom, Bemerkung	Bonitur	erledigt	
B1 Wurzelsymptome			Verstärkte Wurzelanlaufbildung			
C0 Stammsymptome			Hohlklang/Höhlung	2		
			Astungs-/Rindenschäden			
			Fäulen (WF/BF/MF)			
			Buchtung/Einwallungen			
			U/V Zwiesel			
D0 Kronensymptome			Skelettierung			
			lichte Krone, einseitig			
D2 Totholz			Totholz/Starkäste			
F1 Baumfällung			Baumfällung			

Baum: **85.10** Rf: H.Nr. **Betula pendula** Altbaum -
96

Gefahr/Sofort Gesamt:noch offen Vital.:geschädigt / Schadst. 1 (16-29%)						kontrolliert: 02.05.2016
Verkehrss.:Eingehende Untersuchung						
Bearbeiter: Franiel						
		D/U Stamm [cm]:	44 / 138	D Krone [m]:	8,0	Höhe [m]:20,0
Bereich	Mangel?	Wert	Symptom, Bemerkung	Bonitur	erledigt	
C2 Pilzbefall Stamm			Pilzfruchtkörper			
			Inonotus obliq. o. Rindenkrebs i. 10 m H.			
F2 Sonstige Maßnahmen			Baumgutachten			
			SKT/RESI			

Warnow Ortsdurchfahrt

Baum: **85.12** Rf: H.Nr. **Tilia platyphyllos** Altbaum -
98

Gefahr/Sofort Gesamt:erhaltenswert Vital.:gesch.-st.gesch./Schadst.1-2 (22-45%)						kontrolliert: 02.05.2016
Verkehrss.:nicht beeinträchtigt						
Bearbeiter: Franiel						
		D/U Stamm [cm]:	78 / 245	D Krone [m]:	13,0	Höhe [m]:17,0
Bereich	Mangel?	Wert	Symptom, Bemerkung	Bonitur	erledigt	
A0 Standort			Strasse/Weg			
B1 Wurzelsymptome			Verstärkte Wurzelanlaufbildung Stockaustrieb			
C0 Stammsymptome			Stammaustriebe Astungs-/Rindenschäden U/V Zwiesel			
F0 Baumpflegemaßnahmen			Stock-/Stammaustriebe entfernen Totholz beseitigung			

Baum: **85.13** Rf: H.Nr. **Tilia platyphyllos** Altbaum -
99

Gefahr/Sofort Gesamt:erhaltenswert Vital.:stark gesch./Schadst.2 (30-59%)						kontrolliert: 02.05.2016
Verkehrss.:VKS wiederherstellbar						
Bearbeiter: Franiel						
		D/U Stamm [cm]:	93 / 292	D Krone [m]:	15,0	Höhe [m]:22,0
Bereich	Mangel?	Wert	Symptom, Bemerkung	Bonitur	erledigt	
A0 Standort			Strasse/Weg			
B1 Wurzelsymptome			Verstärkte Wurzelanlaufbildung Stockaustrieb Ablagerungen, StF nicht kpl. einsehbar			
C0 Stammsymptome			Stammaustriebe U/V Zwiesel			
D2 Totholz			Totholz/Starkäste			
F0 Baumpflegemaßnahmen			Stock-/Stammaustriebe entfernen Totholz beseitigung			

Baum: **85.14** Rf: H.Nr. **Tilia platyphyllos** Altbaum -
100

Gefahr/Sofort Gesamt:erhaltenswert Vital.:stark gesch./Schadst.2 (30-59%)						kontrolliert: 02.05.2016
Verkehrss.:VKS wiederherstellbar						
Bearbeiter: Franiel						
		D/U Stamm [cm]:	79 / 248	D Krone [m]:	14,0	Höhe [m]:19,0
Bereich	Mangel?	Wert	Symptom, Bemerkung	Bonitur	erledigt	
B1 Wurzelsymptome			Verstärkte Wurzelanlaufbildung Stockaustrieb			
C0 Stammsymptome			Stammaustriebe U/V Zwiesel			
D2 Totholz			Totholz/Starkäste			
F0 Baumpflegemaßnahmen			Stock-/Stammaustriebe entfernen Totholz beseitigung			

Baum: **85.15** Rf: H.Nr. **Prunus av.-Hybr.** Altbaum -
101

Gefahr/Sofort Gesamt:erhaltenswert Vital.:stark gesch./Schadst.2 (30-59%)						kontrolliert: 02.05.2016
Verkehrss.:VKS wiederherstellbar						
Bearbeiter: Franiel						
		D/U Stamm [cm]:	55 / 173	D Krone [m]:	13,0	Höhe [m]:12,0
Bereich	Mangel?	Wert	Symptom, Bemerkung	Bonitur	erledigt	
A0 Standort			Strasse/Weg			
B1 Wurzelsymptome			Verstärkte Wurzelanlaufbildung			
C0 Stammsymptome			Astungs-/Rindenschäden U/V Zwiesel			
D2 Totholz			Totholz/Starkäste			
F0 Baumpflegemaßnahmen			Totholz beseitigung			

16.05.2016

Seite 26 von 29

Warnow Ortsdurchfahrt

Baum: **85.17** Rf: H.Nr. **Acer platanoides** Altbaum -
103

Gefahr/Sofort Gesamt:erhaltenswert Vital.:stark gesch./ Schadst.2 (30-59%)				kontrolliert: 02.05.2016	
Verkehrss.:VKS wiederherstellbar					
Bearbeiter: Franiel					
		D/U Stamm [cm]: 68 / 214	D Krone [m]: 14,0	Höhe [m]:19,0	
Bereich	Mangel?	Wert	Symptom, Bemerkung	Bonitur	erledigt
B1 Wurzelsymptome			Verstärkte Wurzelanlaufbildung		
C0 Stammsymptome			Astungs-/Rindenschäden		
			U/V Zwiesel		
C1 Stammschäden			Anfahrtschäden		
D2 Totholz			Totholz/Starkäste		
F0 Baumpflegetmaßnahmen			Totholzbeseitigung		

Baum: **85.18** Rf: H.Nr. **Acer platanoides** Altbaum -
104

Gefahr/Sofort Gesamt:erhaltenswert Vital.:stark gesch./ Schadst.2 (30-59%)				kontrolliert: 02.05.2016	
Verkehrss.:VKS wiederherstellbar					
Bearbeiter: Franiel					
		D/U Stamm [cm]: 80 / 251	D Krone [m]: 6,0	Höhe [m]:20,0	
Bereich	Mangel?	Wert	Symptom, Bemerkung	Bonitur	erledigt
B1 Wurzelsymptome			Verstärkte Wurzelanlaufbildung		
C0 Stammsymptome			Stammneigung		
			U/V Zwiesel		
C1 Stammschäden			Anfahrtschäden		
D2 Totholz			Totholz/Starkäste		
F0 Baumpflegetmaßnahmen			Totholzbeseitigung		

Baum: **85.20** Rf: H.Nr. **Acer platanoides** Altbaum -
106

le Baum re

Gefahr/Sofort Gesamt:erhaltenswert Vital.:stark gesch./ Schadst.2 (30-59%)				kontrolliert: 02.05.2016	
Verkehrss.:VKS wiederherstellbar					
Bearbeiter: Franiel					
		D/U Stamm [cm]: 80 / 251	D Krone [m]: 13,0	Höhe [m]:19,0	
Bereich	Mangel?	Wert	Symptom, Bemerkung	Bonitur	erledigt
A0 Standort			Strasse/Weg		
B1 Wurzelsymptome			Verstärkte Wurzelanlaufbildung		
C0 Stammsymptome			Stammneigung		
			U/V Zwiesel		
D2 Totholz			Totholz/Starkäste		
F0 Baumpflegetmaßnahmen			Totholzbeseitigung		

Warnow Ortsdurchfahrt

Baum: **85.22** Rf: H.Nr. **Betula pendula** Altbaum -
108

li

Gefahr/Sofort Gesamt:noch offen Vital.:gesch.-st.gesch./Schadst.1-2 (22-45%)				kontrolliert: 02.05.2016	
Verkehrss.:Eingehende Untersuchung					
Bearbeiter: Franiel		D/U Stamm [cm]: 50 / 157		D Krone [m]: 9,0 Höhe [m]:16,0	
Bereich	Mangel?	Wert	Symptom, Bemerkung	Bonitur	erledigt
A0 Standort			Strasse/Weg		
B1 Wurzelsymptome			Verstärkte Wurzelanlaufbildung		
			Stockaustrieb		
C0 Stammsymptome			Stammaustriebe		
			Stammneigung		
			Hohlklang/Höhlung		
			Astungs-/Rindenschäden		
			Fäulen (WF/BF/MF)		
			U/V Zwiesel		
C1 Stammschäden			Anfahrsschäden		
			Spechtloch		
F2 Sonstige Maßnahmen			Baumgutachten		
			RESI		

Anzahl Bäume im Bezirk Warnow Ortsdurchfahrt

81

Zusammenfassung	Anzahl Merkmale	Anzahl Bäume	
Hauptstrasse	1	1	
Strasse/Weg	64	64	
L-/ K-/ B-Str.	1	1	
A0 Standort	66 Merkmale	66 Bäume	
Standort	66 Merkmale	66 Bäume	
Verstärkte Wurzelanlaufbildung	74	74	
Stockaustrieb	16	16	
Stammfußverbreiterung	4	4	
B1 Wurzelsymptome	94 Merkmale	77 Bäume	
Beschädigte Wurzeln	4	4	
B2 Wurzelschäden	4 Merkmale	4 Bäume	
Pilzbefall	2	2	
B3 Wurzelpilze	2 Merkmale	2 Bäume	
Sonstiges	1	1	
B4 Baumumfeld	1 Merkmal	1 Baum	
Wurzel	101 Merkmale	78 Bäume	
Rippenbildung	6	6	
Stammriß offen	2	2	
Stammaustriebe	27	27	2,00
Stammneigung	32	32	
Hohlklang/Höhlung	10	10	2,00
Astungs-/Rindenschäden	48	48	
Fäulen (WF/BF/MF)	10	10	
Buchtung/Einwallungen	27	27	
Scherbombe	1	1	0,00
U/V Zwiesel	61	61	
C0 Stammsymptome	224 Merkmale	79 Bäume	
artfremder Bewuchs	4	4	
Anfahrsschäden	16	16	
Spechtloch	2	2	
Wachstumsdefizite	22	22	1,50
eingew. Rinde	8	8	
C1 Stammschäden	52 Merkmale	42 Bäume	
Pilzfruchtkörper	5	5	
C2 Pilzbefall Stamm	5 Merkmale	5 Bäume	
Stamm	281 Merkmale	81 Bäume	

Reiteration	11	11
Astausbrüche/Hänger	17	17
Skelettierung	14	14
lichte Krone, einseitig	35	35
D0 Kronensymptome	77 Merkmale	51 Bäume
Bruchgefährdete Äste	17	17
Rindenschäden	5	5
D1 Kronenschäden	22 Merkmale	19 Bäume
Totholz/Starkäste	72	72
D2 Totholz	72 Merkmale	72 Bäume
Brut/Nist/Spechthöhle	2	2
Triebsterben/Zweigsterben	5	5
U-/V-Zwiesel	12	12
Löwenschwanzäste	6	6
D5 Sonstiges Krone	25 Merkmale	23 Bäume
Krone	196 Merkmale	74 Bäume
z. Z. keine Maßnahme zweckmäÙi	2	2
Kronenpflege	13	13
Stock-/Stammaustriebe entfernen	23	23
Lichtraumprofilschnitt	3	3
Totholz beseitigung	51	51
Kronenteileinkürzung	5	5
F0 BaumpflegemaÙnahmen	97 Merkmale	69 Bäume
Baumfällung	2	2
F1 Baumfällung	2 Merkmale	2 Bäume
Baumgutachten	10	10
BEO-Baum	2	2
F2 Sonstige Maßnahmen	12 Merkmale	12 Bäume
MaÙnahmen (erforderlich)	111 Merkmale	81 Bäume
Gesamt	755 Merkmale	81 Bäume

kontrolliert von : _____

am: _____

Unterschrift: _____

Pflegeplan

Warnow Ortsdurchfahrt

02.05.16 bis 02.05.16

Dringlichkeit	BaumNr	Jahr	Baumart, Standort	Umfang	Höhe	Maßnahme, Bonitur	Bemerkung	EP/GP
Gefahr/Sofort	1	0	Tilia platyphyllos	189	20	Totholzbeseitigung		_____
Gefahr/Sofort	2	0	Acer platanoides	198	18	Kronenpflege		_____
Gefahr/Sofort	3	0	Tilia platyphyllos	151	21	Stock-/Stammaustriebe entfernen Totholzbeseitigung		_____
Gefahr/Sofort	4	0	Tilia platyphyllos	264	23	Kronenpflege Kronenteileinkürzung	insbes. weitausladende Äste,	_____
	5	0	Ulmus minor	53	18 z. Z.	keine Maßnahme zweckmäßig		_____
Gefahr/Sofort	6	0	Acer platanoides	198	21	Totholzbeseitigung		_____
Gefahr/Sofort	7	0	Tilia platyphyllos	207	23	Baumgutachten		_____
Gefahr/Sofort	8	0	Tilia platyphyllos	185	23	Totholzbeseitigung		_____
Gefahr/Sofort	9	0	Tilia platyphyllos	195	23	Kronenpflege Stock-/Stammaustriebe entfernen		_____
Gefahr/Sofort	10	0	Acer platanoides	233	21	Stock-/Stammaustriebe entfernen Totholzbeseitigung		_____
	11	0	Tilia platyphyllos	179	19	Stock-/Stammaustriebe entfernen sonst. Maßnahmen	Nachkontr.	_____
	12	0	Tilia platyphyllos	163	18	Totholzbeseitigung		_____
	13	0	Acer platanoides	154	18 z. Z.	keine Maßnahme zweckmäßig		_____
Gefahr/Sofort	14	0	Tilia platyphyllos	211	20	Totholzbeseitigung		_____
Gefahr/Sofort	15	0	Tilia platyphyllos	169	20	Stock-/Stammaustriebe entfernen Totholzbeseitigung		_____
	16	0	Acer platanoides	110	16	Lichtraumprofilschnitt		_____
	17	0	Acer platanoides	182	19 z. Z.	keine Maßnahme zweckmäßig		_____
	18	0	Tilia platyphyllos	201	23 z. Z.	keine Maßnahme zweckmäßig		_____
	19	0	Tilia platyphyllos	211	22	Lichtraumprofilschnitt BEO-Baum		_____
Gefahr/Sofort	20	0	Tilia platyphyllos	239	27	Kronenpflege		_____
Gefahr/Sofort	21	0	Tilia platyphyllos	189	24	Stock-/Stammaustriebe entfernen Totholzbeseitigung		_____
Gefahr/Sofort	22	0	Tilia platyphyllos	233	24	Stock-/Stammaustriebe entfernen Totholzbeseitigung		_____
	23	0	Quercus robur	79	8	Lichtraumprofilschnitt		_____
Gefahr/Sofort	24	0	Acer platanoides	176	15	Kronenpflege Kronenteileinkürzung BEO-Baum		_____
	25	0	Tilia platyphyllos	19	5 z. Z.	keine Maßnahme zweckmäßig		_____
Gefahr/Sofort	26	0	Acer platanoides	198	19	Totholzbeseitigung		_____
Gefahr/Sofort	27	0	Acer pseudoplatanus	167	20	Totholzbeseitigung		_____
Gefahr/Sofort	28	0	Acer pseudoplatanus	123	19	Totholzbeseitigung		_____

Warnow Ortsdurchfahrt

02.05.16 bis 02.05.16

Dringlichkeit	BaumNr	Jahr	Baumart, Standort	Umfang	Höhe	Maßnahme, Bonitur	Bemerkung	EP/GP
Gefahr/Sofort	29	0	Tilia platyphyllos	201	22	Baumgutachten		
Gefahr/Sofort	30	0	Tilia platyphyllos	154	23	Totholzbeseitigung		
Gefahr/Sofort	31	0	Tilia platyphyllos	185	22	Stock-/Stammaustriebe entfernen Totholzabseilung		
Gefahr/Sofort	32	0	Tilia platyphyllos	167	22	Kronenpflege Stock-/Stammaustriebe entfernen		
Gefahr/Sofort	33	0	Tilia platyphyllos	198	22	Stock-/Stammaustriebe entfernen Totholzabseilung		
	34	0	Tilia platyphyllos	88	14	Stock-/Stammaustriebe entfernen		
Gefahr/Sofort	35	0	Tilia platyphyllos	176	21	Stock-/Stammaustriebe entfernen Totholzabseilung		
Gefahr/Sofort	36	0	Tilia platyphyllos	207	22	Baumgutachten		
Gefahr/Sofort	37	0	Tilia platyphyllos	204	23	Totholzabseilung		
Gefahr/Sofort	38	0	Acer platanoides	167	19	Kronenpflege		
Gefahr/Sofort	39	0	Acer platanoides	141	21	Totholzabseilung		
Gefahr/Sofort	40	0	Tilia platyphyllos	148	20	Stock-/Stammaustriebe entfernen Totholzabseilung		
Gefahr/Sofort	41	0	Tilia platyphyllos	189	24	Totholzabseilung		
Gefahr/Sofort	42	0	Tilia platyphyllos	141	21	Kronenpflege		
Gefahr/Sofort	43	0	Tilia platyphyllos	182	20	Totholzabseilung		
	44	0	Quercus robur	35	9 z. Z.	keine Maßnahme zweckmäßig		
Gefahr/Sofort	47	0	Betula pendula	63	16 z. Z.	keine Maßnahme zweckmäßig		
Gefahr/Sofort	48	0	Acer platanoides	173	21 z. Z.	keine Maßnahme zweckmäßig		
	49	0	Tilia platyphyllos	113	20	Stock-/Stammaustriebe entfernen		
	50	0	Quercus robur	28	7 z. Z.	keine Maßnahme zweckmäßig		
Gefahr/Sofort	51	0	Acer platanoides	163	21	Kronenpflege		
	52	0	Acer platanoides	220	22 z. Z.	keine Maßnahme zweckmäßig		
	53	0	Tilia pallida	50	9 z. Z.	keine Maßnahme zweckmäßig		
	54	0	Tilia pallida	47	8 z. Z.	keine Maßnahme zweckmäßig		
	55	0	Tilia pallida	44	8 z. Z.	keine Maßnahme zweckmäßig		
	56	0	Tilia pallida	57	9 z. Z.	keine Maßnahme zweckmäßig		
	57	0	Tilia pallida	44	9 z. Z.	keine Maßnahme zweckmäßig		
	58	0	Tilia cordata	53	9 z. Z.	keine Maßnahme zweckmäßig		
Gefahr/Sofort	59	0	Tilia platyphyllos	157	21	Baumgutachten		
Gefahr/Sofort	60	0	Tilia platyphyllos	170	21	Stock-/Stammaustriebe entfernen		
	61	0	Picea p. Glauca	72	17 z. Z.	keine Maßnahme zweckmäßig		

Warnow Ortsdurchfahrt

02.05.16 bis 02.05.16

Dringlichkeit	BaumNr	Jahr	Baumart, Standort	Umfang	Höhe	Maßnahme, Bonitur	Bemerkung	EP/GP
	62	0	Tilia platyphyllos	113	16	Stock-/Stammaustriebe entfernen		
	63	0	Tilia platyphyllos	135	19	Stock-/Stammaustriebe entfernen		
Gefahr/Sofort	64	0	Tilia platyphyllos	195	20	Kronenteileinkürzung		
Gefahr/Sofort	65	0	Tilia platyphyllos	170	20	Stock-/Stammaustriebe entfernen Totholz beseitigung		
	66	0	Tilia platyphyllos	110	18	Lichtraumprofilschnitt Stock-/Stammaustriebe entfernen		
	67	0	Tilia platyphyllos	141	17	z. Z. keine Maßnahme zweckmäßig		
	68	0	Quercus robur	44	10	z. Z. keine Maßnahme zweckmäßig		
	69	0	Quercus robur	44	7	Lichtraumprofilschnitt		
	70	0	Quercus robur	44	8	Lichtraumprofilschnitt		
Gefahr/Sofort	71	0	Tilia platyphyllos	189	21	Lichtraumprofilschnitt Stock-/Stammaustriebe entfernen	Laterne freist.	
	72	0	Quercus robur	35	5	Lichtraumprofilschnitt		
	73	0	Quercus robur	44	8	z. Z. keine Maßnahme zweckmäßig		
	74	0	Tilia platyphyllos	129	17	Lichtraumprofilschnitt Stock-/Stammaustriebe entfernen		
	75	0	Quercus robur	35	8	z. Z. keine Maßnahme zweckmäßig		
Gefahr/Sofort	76	0	Tilia platyphyllos	176	21	Lichtraumprofilschnitt Totholz beseitigung		
Gefahr/Sofort	77	0	Acer platanoides	167	16	Baumgutachten		
	78	0	Quercus robur	41	8	Lichtraumprofilschnitt		
	79	0	Quercus robur	50	9	Lichtraumprofilschnitt		
	80	0	Acer platanoides	182	20	z. Z. keine Maßnahme zweckmäßig		
Gefahr/Sofort	81	0	Tilia platyphyllos	223	22	Kronenpflege Kronenteileinkürzung	20%	
	82	0	Quercus robur	28	5	z. Z. keine Maßnahme zweckmäßig		
	83	0	Tilia platyphyllos	85	14	z. Z. keine Maßnahme zweckmäßig		
	84	0	Tilia platyphyllos	41	10	z. Z. keine Maßnahme zweckmäßig		
Gefahr/Sofort	85	0	Tilia platyphyllos	264	22	Kronenpflege Kronenteileinkürzung Stock-/Stammaustriebe entfernen	25%	
Gefahr/Sofort	86	0	Acer platanoides	195	20	Totholz beseitigung		
	87	0	Juglans regia	97	17	z. Z. keine Maßnahme zweckmäßig		
Gefahr/Sofort	89	0	Tilia platyphyllos	207	21	Totholz beseitigung		
Gefahr/Sofort	90	0	Acer pseudoplatanus	119	13	Totholz beseitigung		
Gefahr/Sofort	91	0	Betula pendula	123	17	Baumgutachten		
Gefahr/Sofort	92	0	Fraxinus excelsior	223	19	Kronenpflege		

Warnow Ortsdurchfahrt

02.05.16 bis 02.05.16

Dringlichkeit	BaumNr	Jahr Baumart, Standort	Umfang	Höhe	Maßnahme, Bonitur	Bemerkung	EP/GP
					BEO-Baum		
	93	0 Quercus robur	41	8 z. Z.	keine Maßnahme zweckmäßig		
	94	0 Acer pseudoplatanus	110	17 z. Z.	keine Maßnahme zweckmäßig		
	95	0 Tilia pallida	38	7 z. Z.	keine Maßnahme zweckmäßig		
	96	0 Tilia pallida	28	5 z. Z.	keine Maßnahme zweckmäßig		
	97	0 Tilia pallida	38	7	Lichtraumprofilschnitt		
	98	0 Tilia pallida	35	7 z. Z.	keine Maßnahme zweckmäßig		
Gefahr/Sofort	99	0 Tilia platyphyllos	207	21	Totholzbeseitigung		
	100	0 Tilia platyphyllos	170	20 z. Z.	keine Maßnahme zweckmäßig		
	101	0 Tilia pallida	35	8 z. Z.	keine Maßnahme zweckmäßig		
	102	0 Tilia pallida	38	7 z. Z.	keine Maßnahme zweckmäßig		
	103	0 Tilia pallida	41	8 z. Z.	keine Maßnahme zweckmäßig		
Gefahr/Sofort	104	0 Tilia platyphyllos	198	19	Stock-/Stammaustriebe entfernen Totholzbeseitigung		
Gefahr/Sofort	105	0 Tilia platyphyllos	179	22	Stock-/Stammaustriebe entfernen Totholzbeseitigung		
Gefahr/Sofort	106	0 Tilia platyphyllos	192	20	Baumgutachten		
Gefahr/Sofort	107	0 Tilia platyphyllos	145	19	Stock-/Stammaustriebe entfernen Totholzbeseitigung		
Gefahr/Sofort	108	0 Tilia platyphyllos	204	22	Lichtraumprofilschnitt Stock-/Stammaustriebe entfernen Totholzbeseitigung		
Gefahr/Sofort	109	0 Tilia platyphyllos	245	22	Totholzbeseitigung		
	110	0 Tilia platyphyllos	245	21	Stock-/Stammaustriebe entfernen Totholzbeseitigung		
	111	0 Tilia pallida	53	7 z. Z.	keine Maßnahme zweckmäßig		
	112	0 Tilia platyphyllos	264	23	Stock-/Stammaustriebe entfernen		
Gefahr/Sofort	113	0 Tilia platyphyllos	251	23	Totholzbeseitigung		
Gefahr/Sofort	114	0 Aesculus hippocastanum	254	22	Baumfällung		
Gefahr/Sofort	116	0 Acer pseudoplatanus	94	17	Totholzbeseitigung		
	117	0 Tilia platyphyllos	192	24 z. Z.	keine Maßnahme zweckmäßig		
Gefahr/Sofort	118	0 Fraxinus excelsior	123	18	Totholzbeseitigung		
Gefahr/Sofort	119	0 Tilia platyphyllos	251	23	Totholzbeseitigung		
Gefahr/Sofort	120	0 Fraxinus excelsior	251	18	Totholzbeseitigung		
	121	0 Aesculus hippocastanum	270	21 z. Z.	keine Maßnahme zweckmäßig		
	122	0 Tilia platyphyllos	198	20	Lichtraumprofilschnitt		

Warnow Ortsdurchfahrt

02.05.16 bis 02.05.16

Dringlichkeit	BaumNr	Jahr	Baumart, Standort	Umfang	Höhe	Maßnahme, Bonitur	Bemerkung	EP/GP
						Stock-/Stammaustriebe entfernen		
Gefahr/Sofort	123	0	Tilia platyphyllos	217	21	Totholzbeseitigung		
	124	0	Tilia platyphyllos	167	23	Totholzbeseitigung		
Gefahr/Sofort	125	0	Tilia platyphyllos	245	23	Totholzbeseitigung		
Gefahr/Sofort	126	0	Tilia platyphyllos	195	22	Totholzbeseitigung		
Gefahr/Sofort	127	0	Tilia platyphyllos	198	22	Totholzbeseitigung		
Gefahr/Sofort	128	0	Tilia platyphyllos	170	23	Baumgutachten		
Gefahr/Sofort	129	0	Acer platanoides	160	21	Totholzbeseitigung		
	6.1	0	Ulmus minor	72	15	z. Z. keine Maßnahme zweckmäßig		
	46.1	0	Tilia platyphyllos	19	7	z. Z. keine Maßnahme zweckmäßig		
	85.1	0	Betula pendula	88	20	z. Z. keine Maßnahme zweckmäßig		
	85.2	0	Betula pendula	0	0	z. Z. keine Maßnahme zweckmäßig		
Gefahr/Sofort	85.3	0	Acer pseudoplatanus	170	17	Totholzbeseitigung		
	85.4	0	Tilia platyphyllos	69	11	z. Z. keine Maßnahme zweckmäßig		
Gefahr/Sofort	85.5	0	Tilia platyphyllos	251	22	Stock-/Stammaustriebe entfernen		
						Totholzbeseitigung		
	85.6	0	Tilia platyphyllos	261	23	Stock-/Stammaustriebe entfernen		
	85.7	0	Tilia platyphyllos	0	7	z. Z. keine Maßnahme zweckmäßig		
Gefahr/Sofort	85.8	0	Prunus av.-Hybr.	261	11	Kronenpflege		
Gefahr/Sofort	85.9	0	Prunus av.-Hybr.	283	11	Baumfällung		
Gefahr/Sofort	85.10	0	Betula pendula	138	20	Baumgutachten	SKT/RESI	
	85.11	0	Betula pendula	173	20	z. Z. keine Maßnahme zweckmäßig		
Gefahr/Sofort	85.12	0	Tilia platyphyllos	245	17	Stock-/Stammaustriebe entfernen		
						Totholzbeseitigung		
Gefahr/Sofort	85.13	0	Tilia platyphyllos	292	22	Stock-/Stammaustriebe entfernen		
						Totholzbeseitigung		
Gefahr/Sofort	85.14	0	Tilia platyphyllos	248	19	Stock-/Stammaustriebe entfernen		
						Totholzbeseitigung		
Gefahr/Sofort	85.15	0	Prunus av.-Hybr.	173	12	Totholzbeseitigung		
	85.16	0	Betula pendula	141	17	z. Z. keine Maßnahme zweckmäßig		
Gefahr/Sofort	85.17	0	Acer platanoides	214	19	Totholzbeseitigung		
Gefahr/Sofort	85.18	0	Acer platanoides	251	20	Totholzbeseitigung		
	85.19	0	Betula pendula	167	20	z. Z. keine Maßnahme zweckmäßig		
Gefahr/Sofort	85.20	0	Acer platanoides	251	19	Totholzbeseitigung		
	85.21	0	Betula pendula	126	19	z. Z. keine Maßnahme zweckmäßig		
Gefahr/Sofort	85.22	0	Betula pendula	157	16	Baumgutachten	RESI	

Zusammenfassung

	48 z. Z. keine Maßnahme zweckmäßig	_____
	13 Kronenpflege	_____
	34 Stock-/Stammaustriebe entfernen	_____
	15 Lichtraumprofilschnitt	_____
	54 Totholzbeseitigung	_____
	5 Kronenteileinkürzung	_____
	2 Baumfällung	_____
	1 sonst. Maßnahmen	_____
	10 Baumgutachten	_____
	3 BEO-Baum	_____
149 Bäume	185 Maßnahmen (erforderlich)	_____
149 Bäume	185 Warnow	_____
<u>149 Bäume</u>	<u>185 GESAMT</u>	_____
	Summe (Netto)	_____
	ges. Mwst. (19 %)	_____
	Summe (Brutto)	_____
	Nachlaß auf (Brutto)	_____

kontrolliert von : _____

am: _____

Unterschrift: _____

Warnow		Pflegeplan			2016
Nr.	Baumart	Umfang	Höhe	Maßnahme	Bemerkung
114	Roskastanie	254	22	Baumfällung	
85.9	Kirsche	283	11	Baumfällung	
7	Linde	207	23	Baumgutachten	
29	Linde	201	22	Baumgutachten	
36	Linde	207	22	Baumgutachten	
59	Linde	157	21	Baumgutachten	
77	Spitzahorn	167	16	Baumgutachten	
91	Birke	123	17	Baumgutachten	
106	Linde	192	20	Baumgutachten	
128	Linde	170	23	Baumgutachten	
85.10	Birke	138	20	Baumgutachten	SKT/RESI
85.22	Birke	157	16	Baumgutachten	RESI
19	Linde	211	22	BEO-Baum	
24	Spitzahorn	176	15	BEO-Baum	
92	Esche	223	19	BEO-Baum	
2	Spitzahorn	198	18	Kronenpflege	
4	Linde	264	23	Kronenpflege	
9	Linde	195	23	Kronenpflege	
20	Linde	239	27	Kronenpflege	
24	Spitzahorn	176	15	Kronenpflege	
32	Linde	167	22	Kronenpflege	
38	Spitzahorn	167	19	Kronenpflege	
42	Linde	141	21	Kronenpflege	
51	Spitzahorn	163	21	Kronenpflege	
81	Linde	223	22	Kronenpflege	
85	Linde	264	22	Kronenpflege	
92	Esche	223	19	Kronenpflege	
85.8	Kirsche	261	11	Kronenpflege	
4	Linde	264	23	Kronenteileinkürzung	insbes. weitausladende Äste,
24	Spitzahorn	176	15	Kronenteileinkürzung	
64	Linde	195	20	Kronenteileinkürzung	
81	Linde	223	22	Kronenteileinkürzung	20%
85	Linde	264	22	Kronenteileinkürzung	25%
16	Spitzahorn	110	16	Lichtraumprofilschnitt	
19	Linde	211	22	Lichtraumprofilschnitt	
23	Eiche	79	8	Lichtraumprofilschnitt	
66	Linde	110	18	Lichtraumprofilschnitt	
69	Eiche	44	7	Lichtraumprofilschnitt	
70	Eiche	44	8	Lichtraumprofilschnitt	
71	Linde	189	21	Lichtraumprofilschnitt	Laterne freist.
72	Eiche	35	5	Lichtraumprofilschnitt	
74	Linde	129	17	Lichtraumprofilschnitt	
76	Eiche	176	21	Lichtraumprofilschnitt	
78	Eiche	41	8	Lichtraumprofilschnitt	
79	Eiche	50	9	Lichtraumprofilschnitt	
97	Linde	38	7	Lichtraumprofilschnitt	
108	Linde	204	22	Lichtraumprofilschnitt	
122	Linde	198	20	Lichtraumprofilschnitt	
11	Linde	179	19	sonst. Maßnahmen	Nachkontr.
3	Linde	151	21	Stock-/Stammaustriebe entfernen	
9	Linde	195	23	Stock-/Stammaustriebe entfernen	
10	Spitzahorn	233	21	Stock-/Stammaustriebe entfernen	
11	Linde	179	19	Stock-/Stammaustriebe entfernen	
15	Linde	169	20	Stock-/Stammaustriebe entfernen	
21	Linde	189	24	Stock-/Stammaustriebe entfernen	
22	Linde	233	24	Stock-/Stammaustriebe entfernen	
31	Linde	185	22	Stock-/Stammaustriebe entfernen	
32	Linde	167	22	Stock-/Stammaustriebe entfernen	

33	Linde	198	22	Stock-/Stammaustriebe entfernen	
34	Linde	88	14	Stock-/Stammaustriebe entfernen	
35	Linde	176	21	Stock-/Stammaustriebe entfernen	
40	Linde	148	20	Stock-/Stammaustriebe entfernen	
49	Linde	113	20	Stock-/Stammaustriebe entfernen	
60	Linde	170	21	Stock-/Stammaustriebe entfernen	
62	Linde	113	16	Stock-/Stammaustriebe entfernen	
63	Linde	135	19	Stock-/Stammaustriebe entfernen	
65	Linde	170	20	Stock-/Stammaustriebe entfernen	
66	Linde	110	18	Stock-/Stammaustriebe entfernen	
71	Linde	189	21	Stock-/Stammaustriebe entfernen	
74	Linde	129	17	Stock-/Stammaustriebe entfernen	
85	Linde	264	22	Stock-/Stammaustriebe entfernen	
104	Linde	198	19	Stock-/Stammaustriebe entfernen	
105	Linde	179	22	Stock-/Stammaustriebe entfernen	
107	Linde	145	19	Stock-/Stammaustriebe entfernen	
108	Linde	204	22	Stock-/Stammaustriebe entfernen	
110	Linde	245	21	Stock-/Stammaustriebe entfernen	
112	Linde	264	23	Stock-/Stammaustriebe entfernen	
122	Linde	198	20	Stock-/Stammaustriebe entfernen	
85.5	Linde	251	22	Stock-/Stammaustriebe entfernen	
85.6	Linde	261	23	Stock-/Stammaustriebe entfernen	
85.12	Linde	245	17	Stock-/Stammaustriebe entfernen	
85.13	Linde	292	22	Stock-/Stammaustriebe entfernen	
85.14	Linde	248	19	Stock-/Stammaustriebe entfernen	
1	Linde	189	20	Totholz-beseitigung	
3	Linde	151	21	Totholz-beseitigung	
6	Spitzahorn	198	21	Totholz-beseitigung	
8	Linde	185	23	Totholz-beseitigung	
10	Spitzahorn	233	21	Totholz-beseitigung	
12	Linde	163	18	Totholz-beseitigung	
14	Linde	211	20	Totholz-beseitigung	
15	Linde	169	20	Totholz-beseitigung	
21	Linde	189	24	Totholz-beseitigung	
22	Linde	233	24	Totholz-beseitigung	
26	Spitzahorn	198	19	Totholz-beseitigung	
27	Bergahorn	167	20	Totholz-beseitigung	
28	Bergahorn	123	19	Totholz-beseitigung	
30	Linde	154	23	Totholz-beseitigung	
31	Linde	185	22	Totholz-beseitigung	
33	Linde	198	22	Totholz-beseitigung	
35	Linde	176	21	Totholz-beseitigung	
37	Linde	204	23	Totholz-beseitigung	
39	Spitzahorn	141	21	Totholz-beseitigung	
40	Linde	148	20	Totholz-beseitigung	
41	Linde	189	24	Totholz-beseitigung	
43	Linde	182	20	Totholz-beseitigung	
65	Linde	170	20	Totholz-beseitigung	
76	Linde	176	21	Totholz-beseitigung	
86	Spitzahorn	195	20	Totholz-beseitigung	
89	Linde	207	21	Totholz-beseitigung	
90	Bergahorn	119	13	Totholz-beseitigung	
99	Linde	207	21	Totholz-beseitigung	
104	Linde	198	19	Totholz-beseitigung	
105	Linde	179	22	Totholz-beseitigung	
107	Linde	145	19	Totholz-beseitigung	
108	Linde	204	22	Totholz-beseitigung	
109	Linde	245	22	Totholz-beseitigung	
110	Linde	245	21	Totholz-beseitigung	
113	Linde	251	23	Totholz-beseitigung	
116	Bergahorn	94	17	Totholz-beseitigung	

118	Esche	123	18	Totholzbeseitigung	
119	Linde	251	23	Totholzbeseitigung	
120	Esche	251	18	Totholzbeseitigung	
123	Linde	217	21	Totholzbeseitigung	
124	Linde	167	23	Totholzbeseitigung	
125	Linde	245	23	Totholzbeseitigung	
126	Linde	195	22	Totholzbeseitigung	
127	Linde	198	22	Totholzbeseitigung	
129	Spitzahorn	160	21	Totholzbeseitigung	
85.3	Bergahorn	170	17	Totholzbeseitigung	
85.5	Linde	251	22	Totholzbeseitigung	
85.12	Linde	245	17	Totholzbeseitigung	
85.13	Linde	292	22	Totholzbeseitigung	
85.14	Linde	248	19	Totholzbeseitigung	
85.15	Kirsche	173	12	Totholzbeseitigung	
85.17	Spitzahorn	214	19	Totholzbeseitigung	
85.18	Spitzahorn	251	20	Totholzbeseitigung	
85.20	Spitzahorn	251	19	Totholzbeseitigung	
5	Ulme	53	18	z. Z. keine Maßnahme zweckmäßig	
13	Spitzahorn	154	18	z. Z. keine Maßnahme zweckmäßig	
17	Spitzahorn	182	19	z. Z. keine Maßnahme zweckmäßig	
18	Linde	201	23	z. Z. keine Maßnahme zweckmäßig	
25	Linde	19	5	z. Z. keine Maßnahme zweckmäßig	
44	Eiche	35	9	z. Z. keine Maßnahme zweckmäßig	
47	Birke	63	16	z. Z. keine Maßnahme zweckmäßig	
48	Spitzahorn	173	21	z. Z. keine Maßnahme zweckmäßig	
50	Eiche	28	7	z. Z. keine Maßnahme zweckmäßig	
52	Spitzahorn	220	22	z. Z. keine Maßnahme zweckmäßig	
53	Kaiserlinde	50	9	z. Z. keine Maßnahme zweckmäßig	
54	Kaiserlinde	47	8	z. Z. keine Maßnahme zweckmäßig	
55	Kaiserlinde	44	8	z. Z. keine Maßnahme zweckmäßig	
56	Kaiserlinde	57	9	z. Z. keine Maßnahme zweckmäßig	
57	Kaiserlinde	44	9	z. Z. keine Maßnahme zweckmäßig	
58	Winterlinde	53	9	z. Z. keine Maßnahme zweckmäßig	
61	Blaufichte	72	17	z. Z. keine Maßnahme zweckmäßig	
67	Linde	141	17	z. Z. keine Maßnahme zweckmäßig	
68	Eiche	44	10	z. Z. keine Maßnahme zweckmäßig	
73	Eiche	44	8	z. Z. keine Maßnahme zweckmäßig	
75	Eiche	35	8	z. Z. keine Maßnahme zweckmäßig	
80	Spitzahorn	182	20	z. Z. keine Maßnahme zweckmäßig	
82	Eiche	28	5	z. Z. keine Maßnahme zweckmäßig	
83	Linde	85	14	z. Z. keine Maßnahme zweckmäßig	
84	Linde	41	10	z. Z. keine Maßnahme zweckmäßig	
87	Walnuss	97	17	z. Z. keine Maßnahme zweckmäßig	
93	Eiche	41	8	z. Z. keine Maßnahme zweckmäßig	
94	Bergahorn	110	17	z. Z. keine Maßnahme zweckmäßig	
95	Kaiserlinde	38	7	z. Z. keine Maßnahme zweckmäßig	
96	Kaiserlinde	28	5	z. Z. keine Maßnahme zweckmäßig	
98	Kaiserlinde	35	7	z. Z. keine Maßnahme zweckmäßig	
100	Linde	170	20	z. Z. keine Maßnahme zweckmäßig	
101	Kaiserlinde	35	8	z. Z. keine Maßnahme zweckmäßig	
102	Kaiserlinde	38	7	z. Z. keine Maßnahme zweckmäßig	
103	Kaiserlinde	41	8	z. Z. keine Maßnahme zweckmäßig	
111	Kaiserlinde	53	7	z. Z. keine Maßnahme zweckmäßig	
117	Linde	192	24	z. Z. keine Maßnahme zweckmäßig	
121	Rosskastanie	270	21	z. Z. keine Maßnahme zweckmäßig	
6.1	Ulme	72	15	z. Z. keine Maßnahme zweckmäßig	
46.1	Linde	19	7	z. Z. keine Maßnahme zweckmäßig	
85.1	Birke	88	20	z. Z. keine Maßnahme zweckmäßig	
85.2	Birke	0	0	z. Z. keine Maßnahme zweckmäßig	
85.4	Linde	69	11	z. Z. keine Maßnahme zweckmäßig	

85.7	Linde	0	7	z. Z. keine Maßnahme zweckmäßig	
85.11	Birke	173	20	z. Z. keine Maßnahme zweckmäßig	
85.16	Birke	141	17	z. Z. keine Maßnahme zweckmäßig	
85.19	Birke	167	20	z. Z. keine Maßnahme zweckmäßig	
85.21	Birke	126	19	z. Z. keine Maßnahme zweckmäßig	

Zusammenfassung

2 Baumfällung
 10 Baumgutachten
 3 BEO-Baum
 13 Kronenpflege
 5 Kronenteileinkürzung
 15 Lichtraumprofilschnitt
 1 Nachkontrolle
 34 Stock-/Stammaustriebe entfernen
 54 Totholzbeseitigung
 48 z. Z. keine Maßnahme zweckmäßig

Zusammenfassung

Baumliste

16.05.2016

Bezirk Warnow

Seite 1 von 3

BaumNr	BaumArt	Pflanzjahr	St.z.	St.Umf.	B.Höhe	Standort	Status	Gefahr	geschützt?
--------	---------	------------	-------	---------	--------	----------	--------	--------	------------

Warnow Ortsdurchfahrt

1(1)	Tilia platyphyllos		1	188,51	20,0		Altbaum	!	
2(2)	Acer platanoides		1	198,00	18,0		Altbaum	!	
3(3)	Tilia platyphyllos		1	150,80	21,0		Altbaum	!	
4(4)	Tilia platyphyllos		1	264,00	23,0		Altbaum	!	
5(5)	Ulmus minor		1	53,00	18,0		Wildaufwuchs		
6(6)	Acer platanoides		1	198,00	21,0		Altbaum	!	
7(8)	Tilia platyphyllos		1	206,99	23,0		Altbaum	!	
8(9)	Tilia platyphyllos		1	185,00	23,0		Altbaum	!	
9(10)	Tilia platyphyllos		1	195,00	23,0		Altbaum	!	
10(11)	Acer platanoides		1	232,50	21,0		Altbaum	!	
11(12)	Tilia platyphyllos		1	179,00	19,0		Altbaum		
12(13)	Tilia platyphyllos		1	163,00	18,0		Altbaum		
13(14)	Acer platanoides		1	154,01	18,0		Altbaum		
14(15)	Tilia platyphyllos		1	210,50	20,0		Altbaum	!	
15(16)	Tilia platyphyllos		1	169,00	20,0		Altbaum	!	
16(17)	Acer platanoides		1	110,00	16,0		Wildaufwuchs		
17(18)	Acer platanoides		1	182,01	19,0		Altbaum		
18(19)	Tilia platyphyllos		1	201,00	23,0		Altbaum		
19(20)	Tilia platyphyllos		1	210,50	22,0		Altbaum		
20(21)	Tilia platyphyllos		1	239,00	27,0		Altbaum	!	
21(22)	Tilia platyphyllos		1	188,50	24,0		Altbaum	!	
22(23)	Tilia platyphyllos		1	232,50	24,0		Altbaum	!	
23(24)	Quercus robur		1	78,50	8,0		Jungbaum		
24(25)	Acer platanoides		1	176,01	15,0		Altbaum	!	
25(26)	Tilia platyphyllos		1	19,00	4,5		Jungbaum		
26(27)	Acer platanoides		1	198,00	19,0		Altbaum	!	
27(28)	Acer pseudoplatanus		1	166,50	20,0		Altbaum	!	
28(29)	Acer pseudoplatanus		1	122,50	19,0		Altbaum	!	
29(30)	Tilia platyphyllos		1	201,00	22,0		Altbaum	!	
30(31)	Tilia platyphyllos		1	154,00	23,0		Altbaum	!	
31(32)	Tilia platyphyllos		1	185,00	22,0		Altbaum	!	
32(33)	Tilia platyphyllos		1	166,50	22,0		Altbaum	!	
33(34)	Tilia platyphyllos		1	198,00	22,0		Altbaum	!	
34(35)	Tilia platyphyllos		1	88,00	14,0		Altbaum		
35(36)	Tilia platyphyllos		1	176,00	21,0		Altbaum	!	
36(37)	Tilia platyphyllos		1	206,99	22,0		Altbaum	!	
37(38)	Tilia platyphyllos		1	204,00	23,0		Altbaum	!	
38(39)	Acer platanoides		1	166,50	19,0		Altbaum	!	
39(40)	Acer platanoides		1	141,00	21,0		Altbaum	!	
40(41)	Tilia platyphyllos		1	148,00	20,0		Altbaum	!	
41(42)	Tilia platyphyllos		1	188,50	24,0		Altbaum	!	
42(43)	Tilia platyphyllos		1	141,00	21,0		Altbaum	!	
43(44)	Tilia platyphyllos		1	182,00	20,0		Altbaum	!	
44(45)	Quercus robur		1	35,00	9,0		Jungbaum		
45(45)	Tilia platyphyllos		1	176,01	22,0		Altbaum		
46(46)	Acer platanoides		1	179,00	19,0		Altbaum		
47(48)	Betula pendula		1	62,99	16,0		Altbaum	!	
48(49)	Acer platanoides		1	173,00	21,0		Altbaum	!	
49(50)	Tilia platyphyllos		1	113,00	20,0		Altbaum		
50(51)	Quercus robur		1	28,00	7,0		Jungbaum		
51(52)	Acer platanoides		1	163,00	21,0		Altbaum	!	
52(53)	Acer platanoides		1	220,00	22,0		Altbaum		
53(54)	Tilia pallida		1	50,00	9,0		Jungbaum		
54(55)	Tilia pallida		1	47,00	8,0		Jungbaum		
55(56)	Tilia pallida		1	44,00	8,0		Jungbaum		
56(57)	Tilia pallida		1	56,50	9,0		Jungbaum		

16.05.2016

Bezirk Warnow

Seite 2 von 3

BaumNr	BaumArt	Pflanzjahr	Stz.	St.Umf.	B.Höhe	Standort	Status	Gefahr	geschützt?
Warnow Ortsdurchfahrt									
57(58)	Tilia pallida		1	44,00	9,0		Jungbaum		
58(59)	Tilia cordata		1	53,00	9,0		Jungbaum		
59(60)	Tilia platyphyllos		1	157,00	21,0		Altbaum	!	
60(61)	Tilia platyphyllos		1	170,00	21,0		Altbaum	!	
6.1(7)	Ulmus minor		1	72,30	15,0		Wildaufwuchs		
61(62)	Picea p. Glauca		1	72,00	17,0		Altbaum		
62(63)	Tilia platyphyllos		1	113,00	16,0		Altbaum		
63(64)	Tilia platyphyllos		1	135,10	19,0		Altbaum		
64(65)	Tilia platyphyllos		1	195,00	20,0		Altbaum	!	
65(66)	Tilia platyphyllos		1	170,00	20,0		Altbaum	!	
66(67)	Tilia platyphyllos		1	110,00	18,0		Altbaum		
67(68)	Tilia platyphyllos		1	141,00	17,0		Altbaum		
68(69)	Quercus robur		1	44,00	10,0		Jungbaum		
69(70)	Quercus robur		1	44,00	7,0		Jungbaum		
70(71)	Quercus robur		1	44,00	8,0		Jungbaum		
71(72)	Tilia platyphyllos		1	188,50	21,0		Altbaum	!	
72(73)	Quercus robur		1	34,50	5,0		Jungbaum		
73(74)	Quercus robur		1	44,00	8,0		Jungbaum		
74(75)	Tilia platyphyllos		1	129,00	17,0		Altbaum		
75(76)	Quercus robur		1	34,50	8,0		Jungbaum		
76(77)	Tilia platyphyllos		1	176,00	21,0		Altbaum	!	
77(78)	Acer platanoides		1	166,52	16,0		Altbaum	!	
78(79)	Quercus robur		1	41,00	8,0		Jungbaum		
79(80)	Quercus robur		1	50,00	9,0		Altbaum		
80(81)	Acer platanoides		1	182,00	20,0		Altbaum		
81(82)	Tilia platyphyllos		1	223,01	22,0		Altbaum	!	
82(83)	Quercus robur		1	28,00	5,0		Jungbaum		
83(84)	Tilia platyphyllos		1	85,00	14,0		Altbaum		
84(85)	Tilia platyphyllos		1	41,00	10,0		Jungbaum		
85(86)	Tilia platyphyllos		1	264,01	22,0		Altbaum	!	
86(109)	Acer platanoides		1	195,00	20,0		Altbaum	!	
87(110)	Juglans regia		1	97,00	17,0		Altbaum		
88(111)	Juglans regia		1	97,00	19,0		Altbaum		
89(112)	Tilia platyphyllos		1	207,00	21,0		Altbaum	!	
90(113)	Acer pseudoplatanus		1	119,00	13,0		Altbaum	!	
91(114)	Betula pendula		1	122,53	17,0		Altbaum	!	
92(115)	Fraxinus excelsior		1	223,00	19,0		Altbaum	!	
93(116)	Quercus robur		1	41,00	8,0		Jungbaum		
94(117)	Acer pseudoplatanus		1	110,00	17,0		Altbaum		
95(118)	Tilia pallida		1	38,00	7,0		Jungbaum		
96(119)	Tilia pallida		1	28,00	5,0		Jungbaum		
97(120)	Tilia pallida		1	38,00	7,0		Jungbaum		
98(121)	Tilia pallida		1	34,50	7,0		Jungbaum		
99(122)	Tilia platyphyllos		1	207,00	21,0		Altbaum	!	
100(123)	Tilia platyphyllos		1	170,00	20,0		Altbaum		
101(124)	Tilia pallida		1	34,50	8,0		Jungbaum		
102(125)	Tilia pallida		1	38,00	7,0		Jungbaum		
103(126)	Tilia pallida		1	41,00	8,0		Jungbaum		
104(127)	Tilia platyphyllos		1	198,00	19,0		Altbaum	!	
105(128)	Tilia platyphyllos		1	179,00	22,0		Altbaum	!	
106(129)	Tilia platyphyllos		1	192,00	20,0		Altbaum	!	
107(130)	Tilia platyphyllos		1	144,50	19,0		Altbaum	!	
108(131)	Tilia platyphyllos		1	204,00	22,0		Altbaum	!	
109(132)	Tilia platyphyllos		1	245,00	22,0		Altbaum	!	
110(133)	Tilia platyphyllos		1	245,00	21,0		Altbaum		
111(134)	Tilia pallida		1	53,00	7,0		Jungbaum		

16.05.2016

Bezirk Warnow

Seite 3 von 3

BaumNr	BaumArt	Pflanzjahr	St.z.	St.Umf.	B.Höhe	Standort	Status	Gefahr	geschützt?
Warnow Ortsdurchfahrt									
112(135)	Tilia platyphyllos		1	264,00	23,0		Altbaum		
113(136)	Tilia platyphyllos		1	251,00	23,0		Altbaum	!	
114(137)	Aesculus hippocastanu		1	253,99	22,0		Altbaum	!	
115(138)	Betula pendula		1	116,00	22,0		Altbaum		
116(139)	Acer pseudoplatanus		1	94,00	17,0		Altbaum	!	
117(140)	Tilia platyphyllos		1	192,00	24,0		Altbaum		
118(141)	Fraxinus excelsior		1	122,50	18,0		Altbaum	!	
119(142)	Tilia platyphyllos		1	251,00	23,0		Kopfbaum	!	
120(143)	Fraxinus excelsior		1	251,00	18,0		Altbaum	!	
121(144)	Aesculus hippocastanu		1	270,00	21,0		Altbaum		
122(145)	Tilia platyphyllos		1	198,00	20,0		Altbaum		
123(146)	Tilia platyphyllos		1	217,00	21,0		Altbaum	!	
124(147)	Tilia platyphyllos		1	166,50	23,0		Altbaum		
125(148)	Tilia platyphyllos		1	245,00	23,0		Altbaum	!	
126(149)	Tilia platyphyllos		1	195,00	22,0		Altbaum	!	
127(150)	Tilia platyphyllos		1	198,00	22,0		Altbaum	!	
128(151)	Tilia platyphyllos		1	170,00	23,0		Altbaum	!	
129(152)	Acer platanoides		1	160,00	21,0		Altbaum	!	
46.1(47)	Tilia platyphyllos		1	18,80	6,5		Jungbaum		
85.1(87)	Betula pendula		1	88,00	20,0		Reifebaum		
85.2(88)	Betula pendula		1				Reifebaum		
85.3(89)	Acer pseudoplatanus		1	169,60	17,0		Altbaum	!	
85.4(90)	Tilia platyphyllos		1	69,10	11,0		Reifebaum		
85.5(91)	Tilia platyphyllos		1	251,30	22,0		Altbaum	!	
85.6(92)	Tilia platyphyllos		1	260,80	23,0		Altbaum		
85.7(93)	Tilia platyphyllos		1		7,0		Jungbaum		
85.8(94)	Prunus av.-Hybr.		1	260,80	11,0		Altbaum	!	
85.9(95)	Prunus av.-Hybr.		1	282,70	11,0		Altbaum	!	
85.10(96)	Betula pendula		1	138,20	20,0		Altbaum	!	
85.11(97)	Betula pendula		1	172,80	20,0		Altbaum		
85.12(98)	Tilia platyphyllos		1	245,00	17,0		Altbaum	!	
85.13(99)	Tilia platyphyllos		1	292,20	22,0		Altbaum	!	
85.14(100)	Tilia platyphyllos		1	248,20	19,0		Altbaum	!	
85.15(101)	Prunus av.-Hybr.		1	172,80	12,0		Altbaum	!	
85.16(102)	Betula pendula		1	141,40	17,0		Altbaum		
85.17(103)	Acer platanoides		1	213,60	19,0		Altbaum	!	
85.18(104)	Acer platanoides		1	251,30	20,0		Altbaum	!	
85.19(105)	Betula pendula		1	166,50	20,0		Altbaum		
85.20(106)	Acer platanoides		1	251,30	19,0		Altbaum	!	
85.21(107)	Betula pendula		1	125,70	19,0		Altbaum		
85.22(108)	Betula pendula		1	157,10	16,0		Altbaum	!	
Warnow Ortsdurchfahrt					153 Bäume		Gefahr	81 Bäume	
Gesamt					153 Bäume		Gefahr	81 Bäume	

Lageplan

Lageplan Nr. 2 Ortsdurchfahrt Warnow

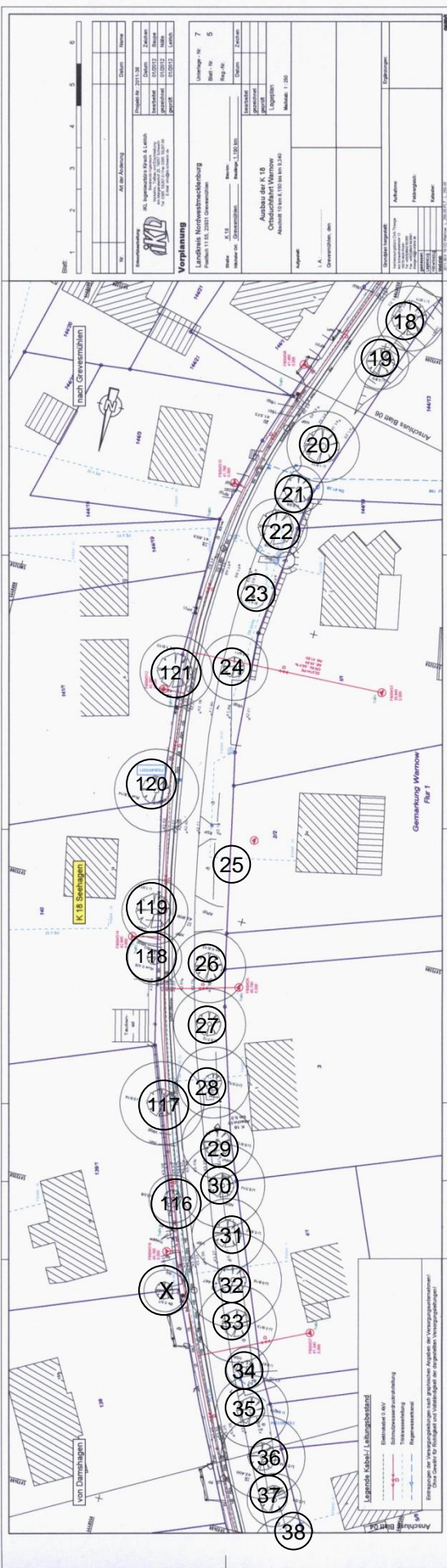

Maßstab: 1:200
Datum: 1.1.2023

Titel	Lageplan Nr. 2 Ortsdurchfahrt Warnow
Datum	1.1.2023
Blatt	1
Blattgröße	210 x 297 mm
Blattzahl	1
Blattname	Lageplan Nr. 2 Ortsdurchfahrt Warnow

Verplanung
 Auftraggeber: **Landkreis Nordvorpommern**
 Projekt: **Ortsdurchfahrt Warnow**
 Standort: **Warnow, 1.1.2023**

Projekt
 Auftraggeber: **Landkreis Nordvorpommern**
 Projekt: **Ortsdurchfahrt Warnow**
 Standort: **Warnow, 1.1.2023**

Projekt
 Auftraggeber: **Landkreis Nordvorpommern**
 Projekt: **Ortsdurchfahrt Warnow**
 Standort: **Warnow, 1.1.2023**

Projekt
 Auftraggeber: **Landkreis Nordvorpommern**
 Projekt: **Ortsdurchfahrt Warnow**
 Standort: **Warnow, 1.1.2023**

Projekt
 Auftraggeber: **Landkreis Nordvorpommern**
 Projekt: **Ortsdurchfahrt Warnow**
 Standort: **Warnow, 1.1.2023**

Projekt
 Auftraggeber: **Landkreis Nordvorpommern**
 Projekt: **Ortsdurchfahrt Warnow**
 Standort: **Warnow, 1.1.2023**

Legende Kabel-/Leitungsbauwerk
 Kabel-/Leitung
 Schwächenzone
 Trassenänderung
 Regenwasserleitung

Eintragung der Versorgungsleitungen nach gültiger Angabe der Versorgungsunternehmen
 Dies ist ein Entwurf und stellt keine verbindliche Darstellung der Versorgungsleitungen dar.

Lageplan Nr. 5 Ortsdurchfahrt Warnow

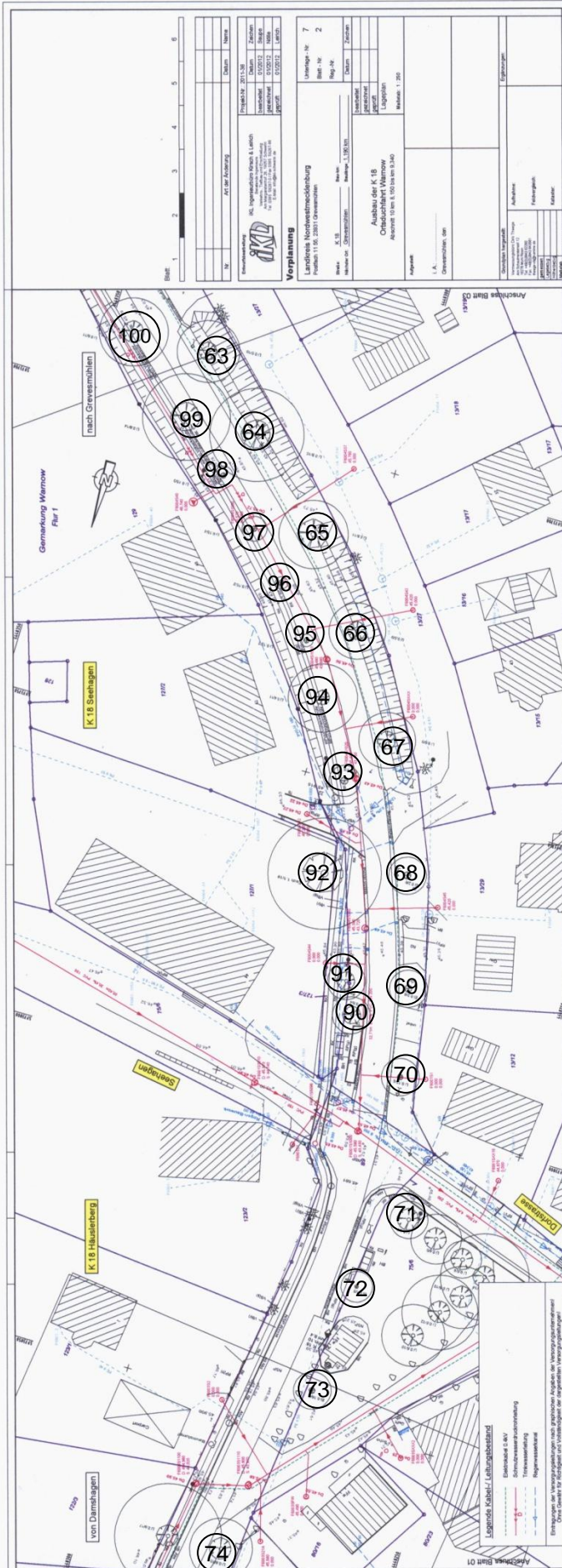

Lageplan Nr. 6 Ortsdurchfahrt Warnow

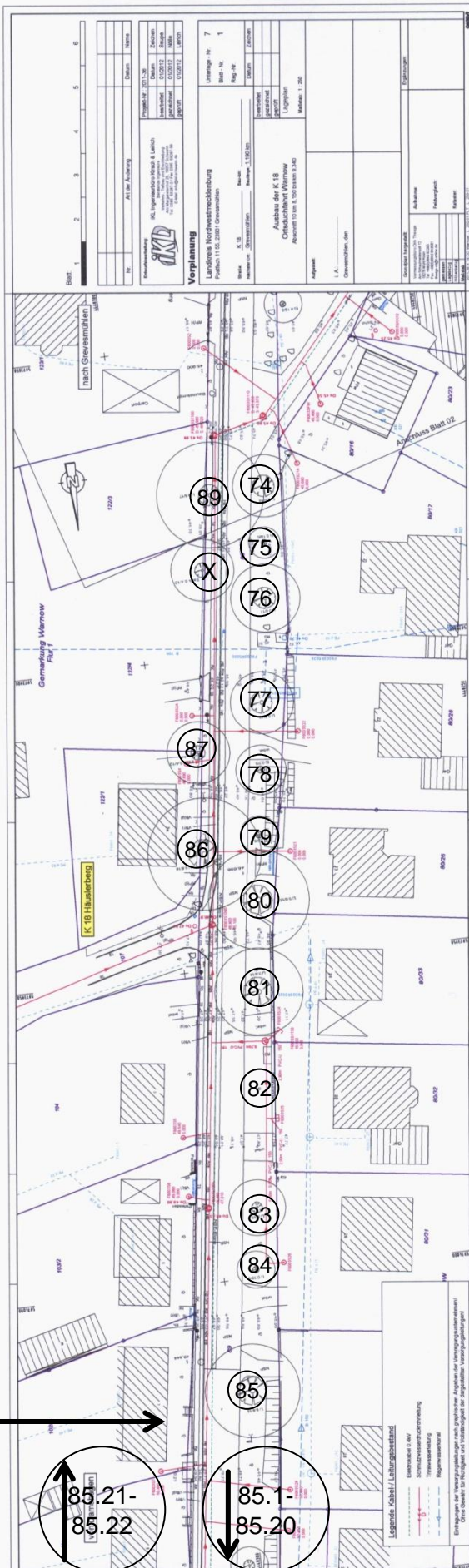

Ortsschild



Ende der
geplanten
Ortsdurchfahrt

