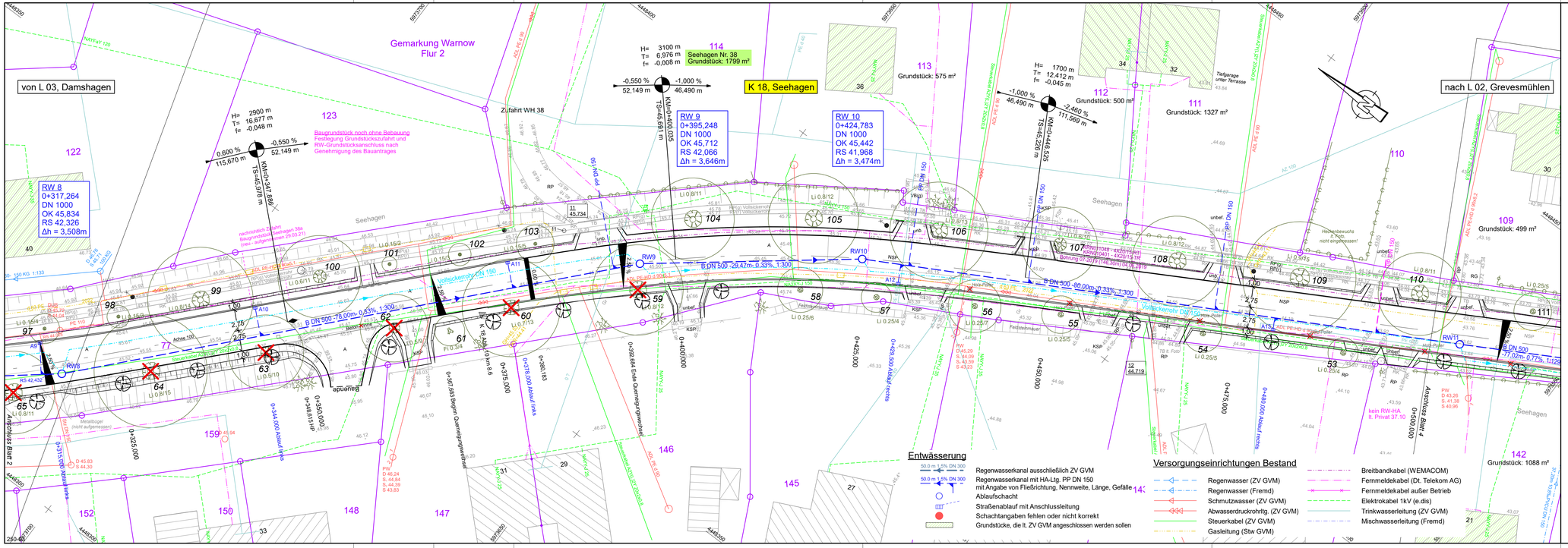

iBL Schwerin - Ingenieurbüro Leirich Beratende Ingenieure für Verkehrsbau, Tiefbau und Erschließung Am Margaretenhof 26, 19057 Schwerin Tel. 0385 59287-0 / Fax 0385 59287-99 E-Mail: ibl@ibl-schwerin.de		Datum	Name	Unterschrift
	bearbeitet	06/2018	B. Schmidt	
	gezeichnet	06/2018	S. Stengert	
	geprüft	06/2018	U. Leirich	
	BV: 2011-36			

Landkreis Nordwestmecklenburg Die Landrätin Rostocker Straße 76 23970 Wismar		Datum	Name	Unterschrift
	bearbeitet			
	gezeichnet			
	geprüft			
	Ausf.-Nr.:			

Nr.	Art der Änderung	Datum	Zeichen
e	RV 640 - Bestand Gasleitung (Baujahr 2022)	09/2022	U. Leirich
d	Bestandskabel Breitband (WEMACOM) eingetragen	05/2021	U. Leirich
c	Einwendung 17.08: neuer RW-HA bei 0+345 links (Baugrundstück)	11/2020	U. Leirich
b	Einwendung 17.09: neuer RW-HA bei 0+494 links (Baugrundstück)	11/2020	U. Leirich
a	Einwendung 37.10: RW-HA entfällt bei 0+495 rechts	11/2020	U. Leirich

FESTSTELLUNGSENTWURF

Landkreis Nordwestmecklenburg Straße: K 18 Abschn.-Nr.: 10 Station: von km 8,235 bis km 9,341	Unterlage / Blatt-Nr.: 8.1 / 3D **Lageplan-Entwässerung**
PROJIS-Nr.:	Maßstab: 1 : 250

Ausbau der K 18 Ortsdurchfahrt Warnow

Bau-km: 0-002,300 - 1+102,320
Baulänge: 1.104,62 m

aufgestellt: Landkreis Nordwestmecklenburg Die Landrätin i. A. .....gez. Bohm / FDL..... Wismar, den 28.08.2018	
aufgestellt: Landkreis Nordwestmecklenburg Der Landrat i. A. ..... Wismar, den 10.10.2022	
Vermessungsbüro Theege Am Schaulmeistersoll 12 18276 Mühl Rosin Tel: 0 38 43 / 8 22 80 Fax: 0 38 43 / 84 35 61 theege-vb@t-online.de	Höhensystem: HN 76 Lagesystem: 42/83 3°

2011-36 K18 OD Warnow GP_L_U5-03 PLT_EW_U8-03