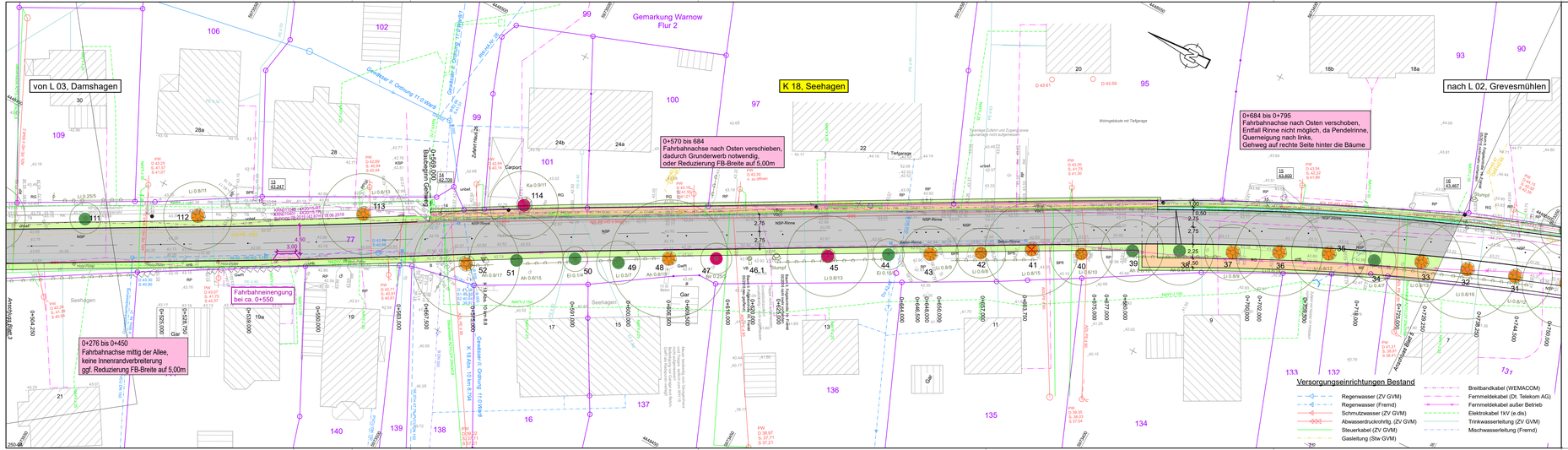


## Planung

- Straßennebenflächen
- Fahrbahn mit Achse Bankett
- Deckenerneuerung
- Einmündung (Wiederverwendung vorh. Pflaster)
- Zufahrt (Wiederverwendung vorh. Pflaster)
- Gehweg (Wiederverwendung vorh. Pflaster)
- Zugang (Wiederverwendung vorh. Pflaster)
- Zugang (Wiederverwendung vorh. Betonverbundsteinplatten)
- Zufahrt (Asphalt)
- Zufahrt (Schottermaterial)
- Zugang (Schottermaterial)
- Gehweg Angleichung
- Sedi-Anlage (Pflaster neu)
- Buswartefläche
- Dammböschung
- Einschnittsböschung
- Kleinpflaster
- Pflasterstreifen
- Mulde
- geplanter Zaun
- abgesenkter Bord
- geplante Trinkwasserleitung

H = 20 000 m
-2,000 % 432,50 m
1,821 % 789,22 m

- Neigungsbrechpunkt mit Angabe von Ausrundungshalbmesser, Längsneigung und Abstand zum nächsten Neigungsbrechpunkt
- Gradientenhochpunkt
- Gradiententiefpunkt
- Querneigung

## Sonstiges

- sonstiger Abbruch
- Flächenabbruch
- zu rodende Hecke
- Baumfällung mit kurzer Reststandzeit
- Baumfällung mittlerer Reststandzeit
- Baumfällung langer Reststandzeit
- geplante Baumneupflanzung

## Reststandzeit des Baumbestandes

- kurzfristig, ca. 2 - 7 Jahre
- mittelfristig, ca. 7 - 12 Jahre
- langfristig, ab 12 Jahre

## Entwässerung

- 50,0 m 1,5% DN 300 Ueberlauf
- Regenwasserkanal mit HA-Ltg. 160 mit Angabe von Nennweite, Fließrichtung, Länge und Gefälle
- Kontrollschacht
- Straßenablauf mit Anschlussleitung

## Verwaltung

- 143 Flurstücksnummer
- Flurstücksgrenze
- Gemarkungsgrenze

Legende

Einzelobjekte

- Allg. Punkt
- Fußgrenzpunkt
- Ueberpunkt
- Grenzstein
- Vermessungspunkt
- Orientalfest / Wegweiser
- Gullyabdeckung
- Bestandsgr./Leuchte
- Leuchte
- Leuchte gerichtet/pendelgen
- Kleinsperrpfosten
- Poller/Stap./Absperrpfosten

Linienobjekte

- Straße
- Weg
- Fahrbahnrand
- Fahrbahnlinie/Fahrbahnlinie
- D.K.O.
- Bordstein
- Grundstücksgrenze (nachgemessen)
- Grundstücksgrenze (digitalisiert)
- Wohn-u. Geschäftsgebäude
- Wirtschaftsgebäude

Bestandsbaumarten

- B - Birke
- Bu - Buche
- Ei - Eiche
- Fe(bl) - Feldahorn(bl.Blatt
- Fe(gl) - Feldahorn(glatt
- Fi - Fichte
- Ve - Vogelkirsche
- VE(r) - Vogelkirsche rot
- Ka - Kastanie(Roßkastanie
- Ka(ess) - Kastanie(ess
- KSP - Kopfweidenpfosten
- KSP - Kopfweide
- SP - Strauchpfosten
- Ka - Kastanie
- K - Kiefer
- K(s) - Kiefer(schwarz
- Ge(pl) - Gemeinpappel
- Ge(s) - Gemeinpappel(schwarz
- Ge - Gemeinpappel
- Gar - Garten
- Gr - Grundlinie
- unbef - unbefestigt
- Ha - Hainbuche
- Ha - Hainbuche
- Ha - Hainbuche
- RS - Rundsoode
- Ro - Rosenstock
- Ro - Rosenstock

Legende Baum

- Ka - Kastanie
- Ka - Kastanie
- Ka - Kastanie