

Legende Kabel-/ Leitungsbestand/ Planung

	Elektrokabel 0.4kV		Regenwasserkanal geplant
	Schmutzwasserkanal		
	Schmutzwasserdruckrohrleitung		
	Trinkwasserleitung		
	Regenwasserkanal		

Eintragungen der Versorgungsleitungen nach graphischen Angaben der Versorgungsunternehmen!
Ohne Gewähr für Richtigkeit und Vollständigkeit der dargestellten Versorgungsleitungen!

Die dargestellten Grenzen entsprechen den Grenzen des Flurmeasuresverfahrens. Die Gemarkungs-, Flur- und Flurstücksangaben entsprechen den Vermessungsdaten vom Vermessungsbüro Dirk Theege.

Grenze nach BOV

einzelne Grundstücks-/ Wegezufahrten wurden in dieser Leistungsphase noch nicht dargestellt bzw. berücksichtigt

Legende Darstellung der Flächen

	Fahrbahn
	Gehweg/Bussteig
	Pflasterstreifen
	Bankett

Legende Baumfällungen/Baumplantungen

	Anzahl der notwendigen Baumfällungen	14
	Anzahl der möglichen Pflanzflächen in Abhängigkeit der vorhandenen Grundstückszufahrten Größe der Pflanzflächen ca. 2,0 x 2,0 m, Abstand jeweils ca. 10,0 m	23

Legende Reststandzeit des Baumbestandes

	kurzfristig, ca. 2 - 7 Jahre
	mittelfristig, ca. 7 - 12 Jahre und mehr
	langfristig, ab 12 Jahre

Blatt: 1 2 3

Nr.	Art der Änderung	Datum	Name

Entwurfsbearbeitung: **IKL** Ingenieurbüro Kirsch & Leirich
Baratende Ingenieure
Verkehrs-, Tiefbau und Erschließung
Am Margarethenhof 26, 19057 Schwerin
Tel. 0385 59287-0 / Fax 0385 59287-99
E-Mail: info@ikl-schwerin.de

Projekt-Nr.: 2011-36
Datum: 03/2013
H.v.Werder
bearbeitet: 03/2013
Kramer
gezeichnet: 03/2013
Leirich
geprüft: 03/2013

Vorplanung

Landkreis Nordwestmecklenburg
Postfach 11 55, 23931 Grevesmühlen

Straße: K 18 Bau-km: 0+000 - 1+100
Nächster Ort: Grevesmühlen Baulänge: 1,100 km

Unterlage - Nr. 5.2
Blatt - Nr. 1
Reg.-Nr. Datum Zeichen

**Ausbau der K 18
Ortsdurchfahrt Warnow**
Abschnitt 010 km 8,237 bis km 9,337

Lageplan Variante 2, Achse 200
Fahrbahnbreite 6,00m
Maßstab: 1 : 500

Aufgestellt: i. A.: Grevesmühlen, den

Grundplan hergestellt: Vermessungsbüro Dirk Theege
Am Schaumeistersoll 12
18276 Mühl Rosin
Tel: +49(0)3843 82280
Fax: +49(0)3843 843561
theege-vb@t-online.de

Aufnahme: Feldvergleich: Kataster: Ergänzungen:

gemessen: G.-K. 42/83
Lagebezug: HN 76
Höhenbezug: Maßstab

2011-36 K 18 OD Warnow VP, L_Var2-6_00m-01.PLT, L_Var2-6_00-01

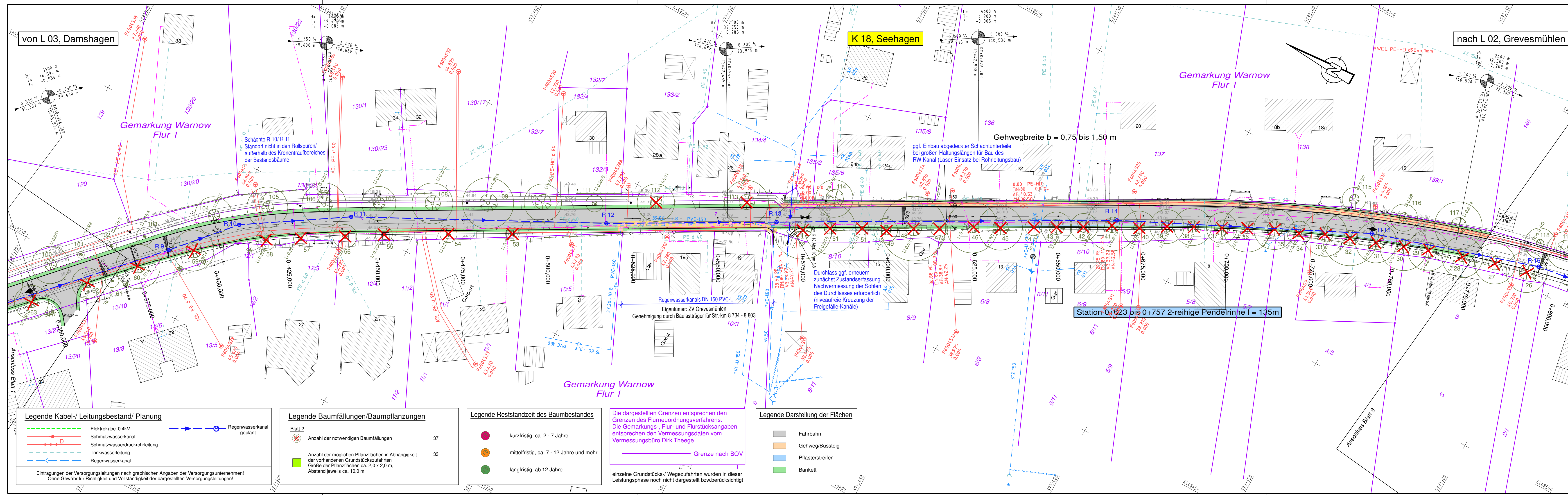

Legende Kabel-/ Leitungsbestand/ Planung

	Elektrokabel 0.4kV		Regenwasserkanal geplant
	Schmutzwasserkanal		
	Schmutzwasserdruckrohrleitung		
	Trinkwasserleitung		
	Regenwasserkanal		

Eintragungen der Versorgungsleitungen nach graphischen Angaben der Versorgungsunternehmen!
Ohne Gewähr für Richtigkeit und Vollständigkeit der dargestellten Versorgungsleitungen!

Legende Baumfällungen/Baumpflanzungen

	Anzahl der notwendigen Baumfällungen	37
	Anzahl der möglichen Pflanzflächen in Abhängigkeit der vorhandenen Grundstückszufahrten Größe der Pflanzflächen ca. 2,0 x 2,0 m, Abstand jeweils ca. 10,0 m	33

Legende Restzeit des Baumbestandes

	kurzfristig, ca. 2 - 7 Jahre
	mittelfristig, ca. 7 - 12 Jahre und mehr
	langfristig, ab 12 Jahre

Die dargestellten Grenzen entsprechen den Grenzen des Flurneuordnungsverfahrens.
Die Gemarkungs-, Flur- und Flurstücksangaben entsprechen den Vermessungsdaten vom Vermessungsbüro Dirk Theege.

Grenze nach BOV

einzelne Grundstücks-/ Wegezufahrten wurden in dieser Leistungsphase noch nicht dargestellt bzw. berücksichtigt

Legende Darstellung der Flächen

	Fahrbahn
	Gehweg/Bussteig
	Pflasterstreifen
	Bankett

Blatt: 1 2 3

Nr.	Art der Änderung	Datum	Name

Entwurfsbearbeitung:	iKL Ingenieurbüro Kirsch & Leirich Beratende Ingenieure Verkehrs-, Tiefbau und Erschließung Am Margaretend 26, 19057 Schwarm Tel. 0385 59287-0 / Fax 0385 59287-99 E-Mail: info@ikl-schwerin.de	Projekt-Nr.: 2011-36	Datum	Zeichen
bearbeitet	03/2013	H.v.Werder		
gezeichnet	03/2013	Kramer		
geprüft	03/2013	Leirich		

Vorplanung

Landkreis Nordwestmecklenburg Postfach 11 55, 23931 Grevesmühlen	Unterlage - Nr. 5.2 Blatt - Nr. 2 Reg.-Nr.
Straße: K 18 Nächster Ort: Grevesmühlen	Bau-km: 0+000 - 1+100 Baulänge: 1,100 km

Ausbau der K 18 Ortsdurchfahrt Warnow Abschnitt 010 km 8,237 bis km 9,337	bearbeitet gezeichnet geprüft
	Lageplan Variante 2, Achse 200 Fahrbahnbreite 6,00m Maßstab: 1 : 500

Aufgestellt:
i. A.:
Grevesmühlen, den

Grundplan hergestellt:	Vermessungsbüro Dirk Theege Am Schaumeisteroll 12 18276 Mühl Rosin Tel: +49(0)3843 82200 Fax: +49(0)3843 843561 theege-vb@t-online.de	Aufnahme:	
gemessen	Lagebezug: G.-K. 42/83 Höhenbezug: HN 76 Maßstab:	Feldvergleich:	
		Kataster:	

2011-36 K 18 OD Warnow VP_L_Var2-6_00m-02.PLT_L_Var2-6_00m-02

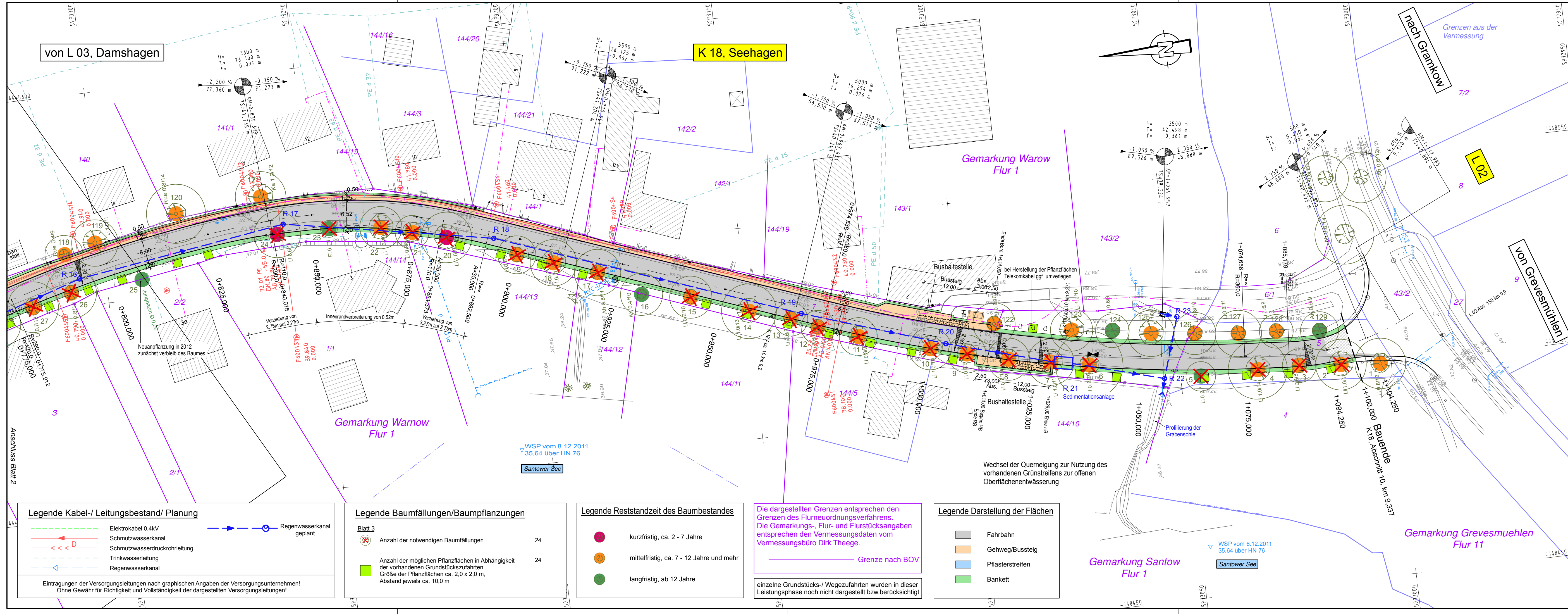

Legende Kabel-/ Leitungsbestand/ Planung

	Elektrokabel 0.4kV
	Schmutzwasserkanal
	Schmutzwasserdruckrohrleitung
	Trinkwasserleitung
	Regenwasserkanal geplant

Eintragungen der Versorgungsleitungen nach graphischen Angaben der Versorgungsunternehmen!
Ohne Gewähr für Richtigkeit und Vollständigkeit der dargestellten Versorgungsleitungen!

Legende Baumfällungen/Baumpflanzungen

	Anzahl der notwendigen Baumfällungen	24
	Anzahl der möglichen Pflanzflächen in Abhängigkeit der vorhandenen Grundstückszufahrten Größe der Pflanzflächen ca. 2,0 x 2,0 m, Abstand jeweils ca. 10,0 m	24

Legende Reststandzeit des Baumbestandes

	kurzfristig, ca. 2 - 7 Jahre
	mittelfristig, ca. 7 - 12 Jahre und mehr
	langfristig, ab 12 Jahre

Die dargestellten Grenzen entsprechen den Grenzen des Flurneuordnungsverfahrens. Die Gemarkungs-, Flur- und Flurstücksangaben entsprechen den Vermessungsdaten vom Vermessungsbüro Dirk Theege.

Grenze nach BOV

einzelne Grundstücks-/ Wegezufahrten wurden in dieser Leistungsphase noch nicht dargestellt bzw. berücksichtigt

Legende Darstellung der Flächen

	Fahrbahn
	Gehweg/Bussteig
	Pflasterstreifen
	Bankett

Blatt:

1	2	3
---	---	---

Nr.	Art der Änderung	Datum	Name

Entwurfsbearbeitung: iKL Ingenieurbüro Kirsch & Leirich Beratende Ingenieure Verkehrs-, Tiefbau und Erschließung Am Margaretenhof 26, 19057 Schwerin Tel. 0385 59287-0 / Fax 0385 59287-99 E-Mail: info@ikl-schwerin.de	Projekt-Nr.: 2011-36		
	Datum	Zeichen	
	bearbeitet	03/2013	H.v.Werder
	gezeichnet	03/2013	Kramer
geprüft	03/2013	Leirich	

Vorplanung

Landkreis Nordwestmecklenburg Postfach 11 55, 23931 Grevesmühlen	Unterlage - Nr. 5.2 Blatt - Nr. 3 Reg.-Nr.
Straße: K 18 Bau-km: 0+000 - 1+100 Nächster Ort: Grevesmühlen Baulänge: 1,100 km	Datum

Ausbau der K 18 Ortsdurchfahrt Warnow Abschnitt 010 km 8,237 bis km 9,337	
bearbeitet	gezeichnet
geprüft	Lageplan Variante 2, Achse 200 Fahrbahnbreite 6,00m Maßstab: 1 : 500

Aufgestellt:	
i. A.:	
Grevesmühlen, den	

Grundplan hergestellt:	Vermessungsbüro Dirk Theege Am Schaumeistersoll 12 18276 Mühl Rosin Tel: +49(0)3843 82280 Fax: +49(0)3843 843561 theege-vb@t-online.de
Aufnahme:	
Feldvergleich:	
Kataster:	

gemessen	
Lagebezug	G.-K. 42/83
Höhenbezug	HN 76
Maßstab	

2011-36 K 18 OD Warnow VP, L_Var2-6_00m-03.PLT, L_Var2-6_00m-03