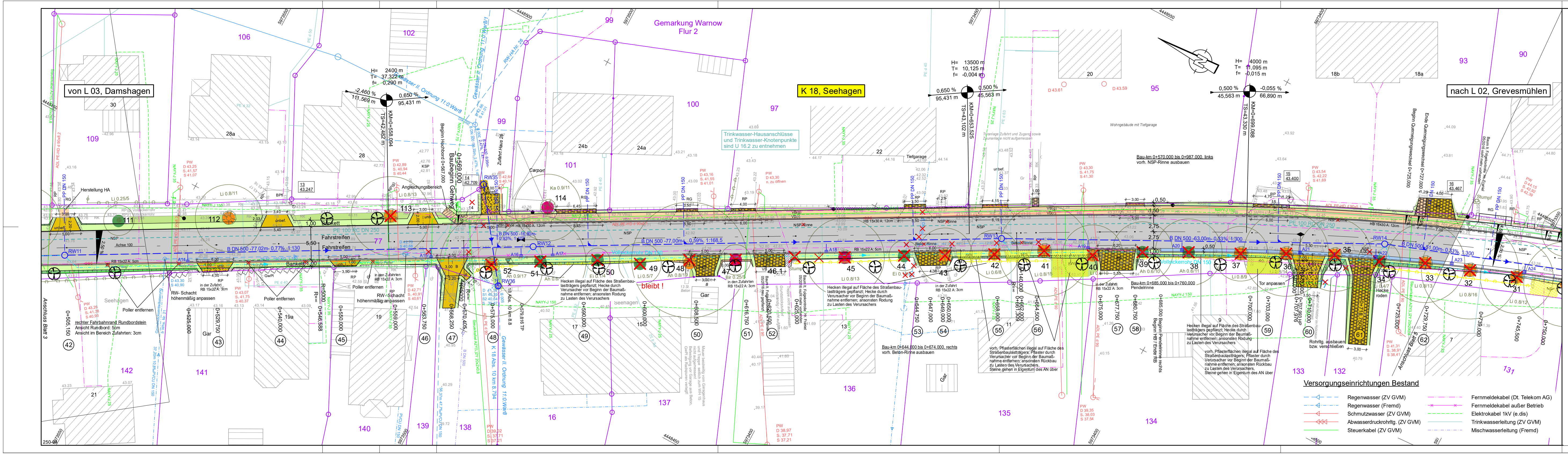
von L 03, Damshagen
K 18, Seehagen
nach L 02, Grevesmühlen
Gemarkung Warnow
Flur 2
Trinkwasser-Hausanschlüsse und Trinkwasser-Knotenpunkte sind U 16.2 zu entnehmen
Baubeginn Gehweg 0+569,000
Beginn Hochbord 0+567,000
KM=0+558,094
TS=42,482 m
KM=0+653,525
TS=43,102 m
KM=0+699,088
TS=43,330 m
Ende Querneigungswechsel 0+727,000
Beginn Querneigungswechsel 0+725,000
Gewässer II. Ordnung 11:0 Warb
bleibt !
Anschluss Blatt 3
0+750,000

Versorgungseinrichtungen Bestand

Regenwasser (ZV GVM)	Fernmeldekabel (Dt. Telekom AG)
Regenwasser (Fremd)	Fernmeldekabel außer Betrieb
Schmutzwasser (ZV GVM)	Elektrokabel 1kV (e.dis)
Abwasserdruckrohrltg. (ZV GVM)	Trinkwasserleitung (ZV GVM)
Steuerkabel (ZV GVM)	Mischwasserleitung (Fremd)

Planung

- Straßennebenflächen
- Fahrbahn mit Achse
- Bankett
- Deckenerneuerung
- Einmündung (Wiederverwendung vorh. Pflaster)
- Zufahrt (Wiederverwendung vorh. Pflaster)
- Gehweg (Wiederverwendung vorh. Pflaster)
- Zugang (Wiederverwendung vorh. Pflaster)
- Zugang (Wiederverwendung vorh. Rasengitterplatten)
- Zufahrt (Asphalt)
- Zufahrt (Schottermaterial)
- Zugang (Schottermaterial)
- Gehweg Angleichung
- Sedi-Anlage (Pflaster neu)
- Buswartefläche
- Dammböschung
- Einschnittsböschung
- Kleinpflaster
- Pflasterstreifen
- Mulde
- geplanter Zaun
- abgesenkter Bord
- geplante Trinkwasserleitung

H = 20 000 m
-2,000 % 432,50 m
1,821 % 789,22 m
Neigungsbrechpunkt mit Angabe von Ausrundungshalbmesser, Längsneigung und Abstand zum nächsten Neigungsbrechpunkt

Gradientenhochpunkt
Gradiententiefpunkt
2,5 % Querneigung

Sonstiges

- sonstiger Abbruch
- Flächenabbruch
- zu rodende Hecke
- Baumfällung mit kurzer Reststandzeit
- Baumfällung mittlerer Reststandzeit
- Baumfällung langer Reststandzeit
- geplante Baumneupflanzung

Reststandzeit des Baumbestandes

- ● kurzfristig, ca. 2 - 7 Jahre
- ● mittelfristig, ca. 7 - 12 Jahre
- ● langfristig, ab 12 Jahre

Entwässerung

50.0 m 1.5% DN 300 Regenwasserkanal mit HA-Ltg. 160 mit Angabe von Nennweite, Fließrichtung, Länge und Gefälle
○ Kontrollschacht
Straßenablauf mit Anschlussleitung

Verwaltung

143	Flurstücksnummer
	Flurstücksgrenze
	Gemarkungsgrenze

Legende

Einzelobjekte

- Trig. Punkt
- Polygonpunkt
- Höhenpunkt
- Grenzpunkt
- Verkehrsschild
- Ortstafel / Wegweiser
- Holzmast/+Lampe
- Betonmast/-Lampe
- Stahlmast
- Laterne gerade/+gebogen
- Kilometerstein
- Post-/Gas-/Wassermerkstein

Linienarten

- Straße
- Weg unbef.
- Zaun allgem.
- Zaun fest/Geländer/Leitplanke
- Hecke
- Mauer
- Tor
- Grundstücksgrenze (nachgewiesen)
- Grundstücksgrenze (digitalisiert)
- Wohn-u. Geschäftsgebäude
- Wirtschaftsgebäude

Befestigungsarten

A	Asphalt
B	Beton
RP	Rechteckpflaster
RP(b)	Rechteckpflaster bunt
RP(g)	Rechteckpflaster grau
RP(r)	Rechteckpflaster rot
VB	Verbundpflaster
VB(r)	Verbundpflaster rot
VB(g)	Verbundpflaster grau
NSP	Natursteinpflaster
KSP	Kopfsteinpflaster
BPfl.	Betonpflaster
GP	Granitpflaster
KL	Klinkerpflaster
RG	Rasengitter
GwPl	Gehwegplatten
WbPl	Waschbetonplatten
Scho	Schotter
Gr	Grünfläche
unbef.	unbefestigt
Basaltst.	Basaltsteine
TB	Tiefbord
HB	Hochbord
RB	Rundbord
RK	Rasenkantenstein
Abs	Absenker

Legende Baum

Li	Linde
Bi	Birke
Esch	Esche
Ah	Ahorn
Ei	Eiche
Kir	Kirsche
Ka	Kastanie
Rue	Ruester
Ta	Tanne

Li 0.5/10.0
Baumart ØStamm/ØKrone

- Laubbaum
- Nadelbaum
- Busch

1	2	3	4	5	6

iBL Schwerin - Ingenieurbüro Leirich
Beratende Ingenieure für Verkehrsbau, Tiefbau und Erschließung
Am Margaretenhof 26, 19057 Schwerin
Tel. 0385 59287-0 / Fax 0385 59287-99
E-Mail: ibl@ibl-schwerin.de

	Datum	Name	Unterschrift
bearbeitet	11/2019	B. Schmidt	
gezeichnet	11/2019	S. Stengert	
geprüft	11/2019	U. Leirich	
BV: 2011-36			

Landkreis Nordwestmecklenburg
Die Landrätin
Rostocker Straße 76
23970 Wismar

	Datum	Name	Unterschrift
bearbeitet			
gezeichnet			
geprüft			
Ausf.-Nr.:			

Nr.	Art der Änderung	Datum	Zeichen

FESTSTELLUNGSENTWURF

ungültig

Landkreis Nordwestmecklenburg
Straße: K 18
Abschn.-Nr.: 10
Station: von km 8,235
bis km 9,341

PROJIS-Nr.:

Unterlage / Blatt-Nr.: **5.1 / 4**

Lageplan
Variante 5,50 m

Maßstab: 1 : 250

Ausbau der K 18 Ortsdurchfahrt Warnow

Bau-km: 0-002,300 - 1+102,320
Baulänge: 1.104,62 m

aufgestellt:
Landkreis Nordwestmecklenburg
Die Landrätin

i. A. ....gez. Bohm / FDL........
Wismar, den 28.08.2018

Vermessungsbüro Theege
Am Schaulmeistersoll 12
18276 Mühl Rosin
Tel: 0 38 43 / 8 22 80
Fax: 0 38 43 / 84 35 61
theege-vb@t-online.de

Höhensystem: HN 76
Lagesystem: 42/83 3°

2011-36 K18 OD Warnow GP, Sammel_LP.PLT, LP_4_6