

Fledermauserfassung WP Grambow Dümmer Gottesgabe - Nachweise schlagrelevanter Arten - Herbst 2015

BIOLAGU

Dr. Buck & Dr. Plate GbR

Biologische Gutachten - Umweltplanung

20254 Beckrode/Eb - Karamerweg 3 - Tel. 052522070 - Fax 052522070
 21331 Lüneburg - Im der Bienenacker Tenne 10 - Tel. 041 91248184 - Fax 052522076
 79488 Fehrbellin - Behrensstraße 1 - Tel. 0181202844 - Fax 01812028415
 07091 Dresden - Lohstraße 14 - Tel. 0351209690 - Fax 0351209691

e-mail: Biolagu@online.de
 www.biolagu.de

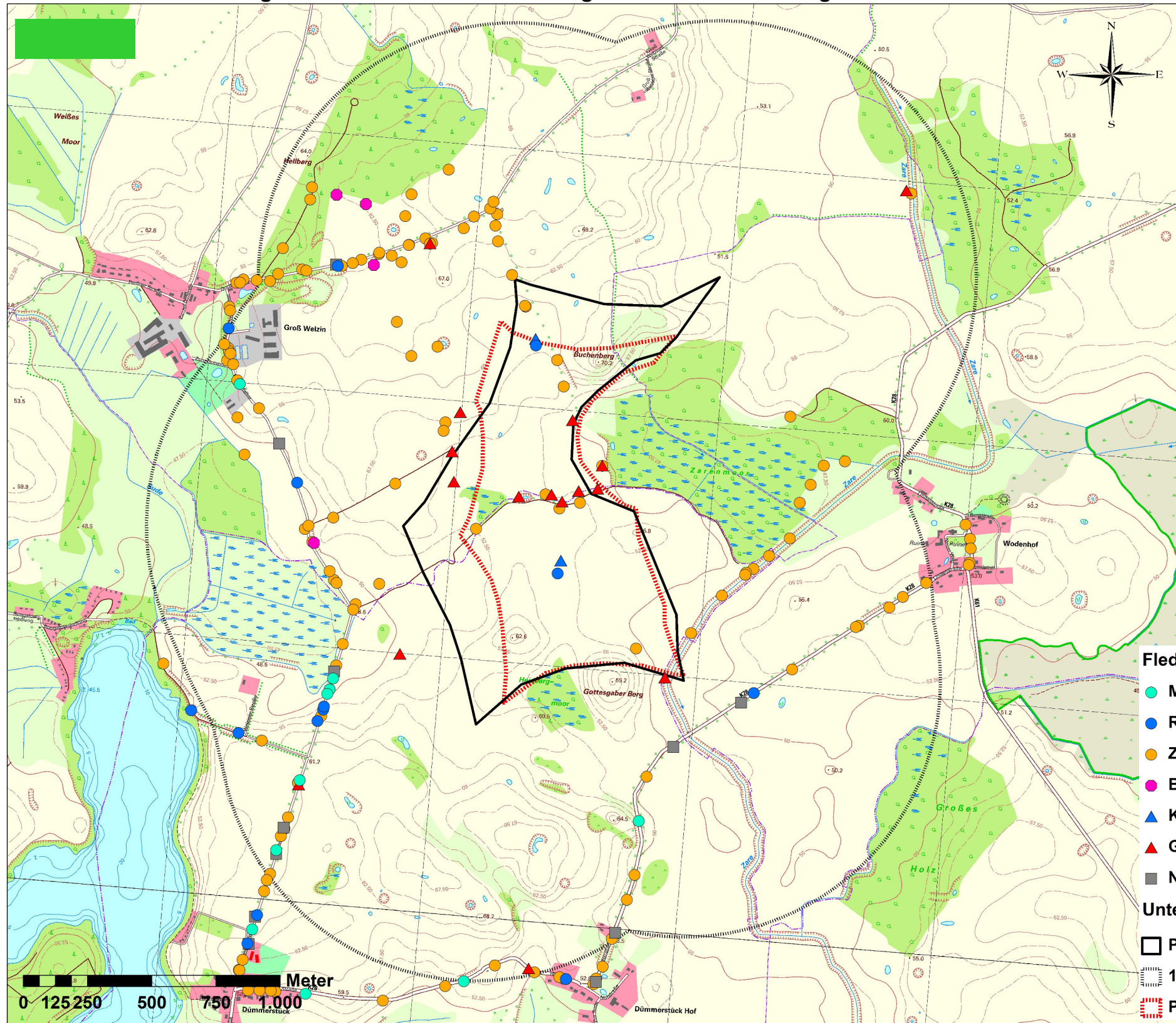

Fledermausarten

- Mückenfledermaus
- Rauhauffledermaus
- Zwergfledermaus
- Breitflügelfledermaus
- ▲ Kleiner Abendsegler
- ▲ Großer Abendsegler
- Nyctaloid

Untersuchungsgebiet

- Planfläche_Stand 2015
- 1000m Radius_Stand 2015
- Planfläche_Stand 05.12.2016