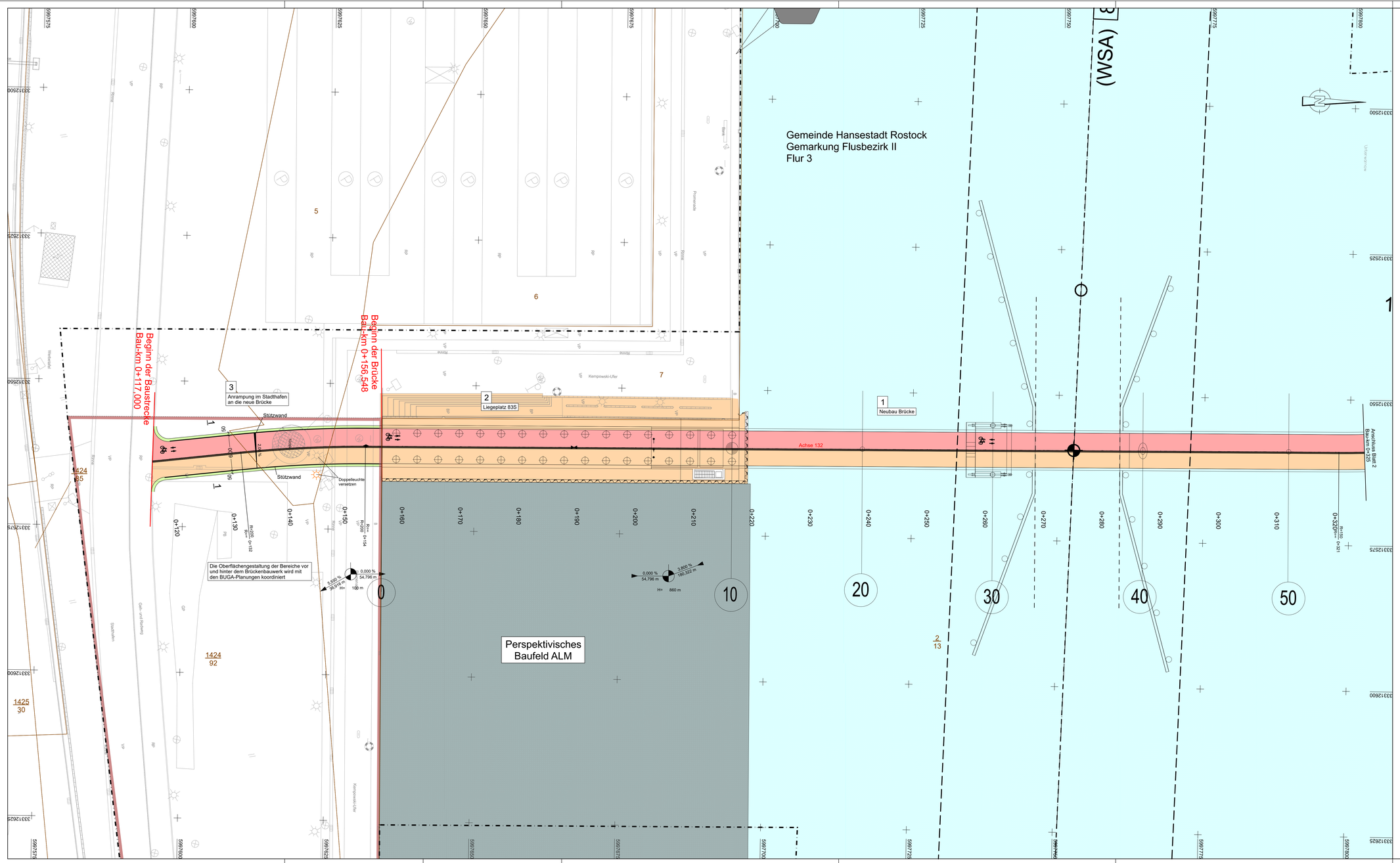


## Zeichenerklärung

### Planung

- Einschnittsböschung
- Fahrbahn
- Bankett
- Radweg
- Gehweg
- Trennstreifen
- Gemeinsamer Geh-/Radweg
- Zufahrt mit Bordabsenkung
  Gehweg
  Bankett mit Zufahrt
- Dammböschung
- Brücke mit Widerlager
- Stützwand
- Schwellenbord
- Wurzelsuchschachtung lt. Baumgutachten
- Baustelleneinrichtungsflächen
- H=15,000 m; 1,500 % / 0,700 %; 131,000 m / 125,000 m — Neigungsbrechpunkt mit Angaben von Ausrundungshalbmesser, Längsneigung und Abstand zum nächsten Neigungsbrechpunkt
- Gradientenhochpunkt
- Gradiententiefpunkt
- 2,5 % — Querneigung
- Baumfällung
- Bäume wurden baumpflegerisch untersucht
- Fahrwasserkorridor
- Regenwasserleitung mit Kontrollschacht mit Angabe von Fließrichtung, Länge und Gefälle
- 1 — Nummer Regelungsverzeichnis
- gepl. Leuchtenstandorte und Schaltschrank
- Planfeststellungsgrenze

BUGA-Hinweis:

Im Rahmen der BUGA-Planungen sind sowohl im Stadthafen als auch am Gehlsdorfer Ufer umfangreiche bauliche Maßnahmen vorgesehen, welche die technischen Festlegungen des Projekts Warnowbrücke als Vorgabe übernehmen werden.
Die zu verwendenden Materialien, Farben, Straßenaufbauten und Ausstattungsdetails werden über die Freianlagen-Planungen "Stadthafen" und "Fährberg" festgelegt.

Lagebezug: ETRS — Höhenbezug: DHHN 2016

| | | Datum | Zeichen |
|---|---|---|---|
| INROS LACKNER SE, Rosa-Luxemburg-Str.16, 18055 Rostock, Tel: 0381-4567-40, e-mail: info@inros-lackner.de, Fax: 0381-4567-844, www.inros-lackner.de | bearbeitet | 06/2021 | gez. Klukas |
| sbp schlaich bergermann partner, Stuttgart, Berlin, Tel. 07 11/ 67 83-0 | gezeichnet | 06/2021 | gez.Temmen |
| | geprüft: | gez. J. Lüttmann | |
| | | 2019-0500 / 03646 | |

| | | Datum | Zeichen |
|---|---|---|---|
| HANSE- UND UNIVERSITÄTS-STADT ROSTOCK, Der Oberbürgermeister | bearbeitet | 19.07.21 | gez. Koch |
| | geprüft | 19.07.21 | gez. Strauß |

| Nr. | Art der Änderung | Datum | Zeichen |
|---|---|---|---|
| | | | |
| | | | |
| | | | |

# FESTSTELLUNGSENTWURF

Straßenbauverwaltung
HANSE- UND UNIVERSITÄTSSTADT ROSTOCK

PROJIS-Nr:

Unterlage / Blatt-Nr.: 5 / 1
Lageplan
Maßstab: 1:250

## NEUBAU WARNOWBRÜCKE IN ROSTOCK

aufgestellt: Rostock, den 19.07.2021

Hanse- und Universitätsstadt Rostock
Büro des Oberbürgermeisters
Fachbereich BUGA
Warnowufer 65
18057 Rostock
gez. Renate Behrmann
BUGA - Koordinatorin

2019-0500 4-LP-1-PLT 3-LP-1-PLOT 06.07.21