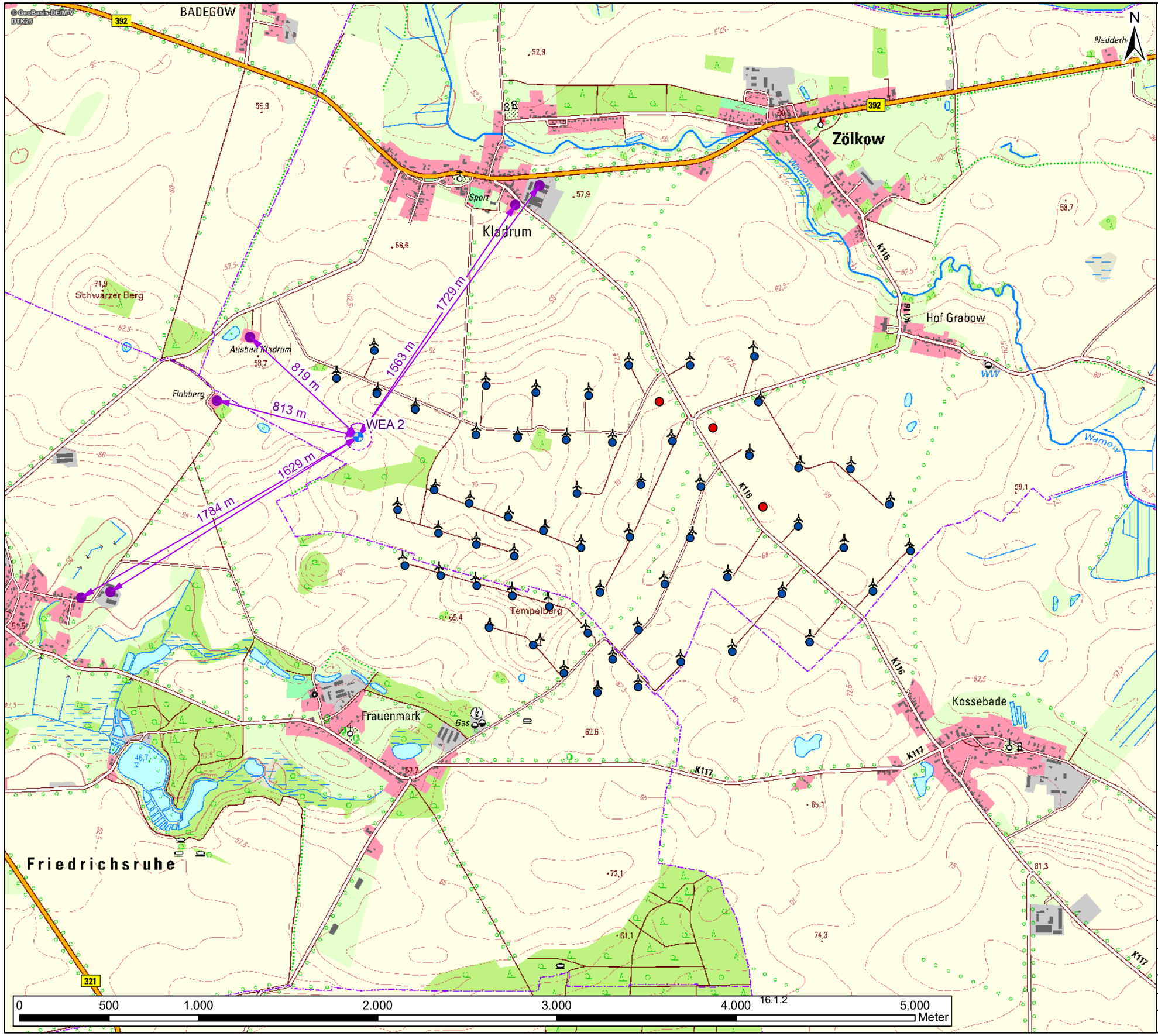

16.1.2

Legende

- beantragte WEA 2
- Rotorrecht
- Abstände IP Schatten
- Immissionspunkte Schatten
- beantragte N131 Kladrum Ost
- Bestandsanlagen

Kartengrundlage:
1. GeoBasis-DE/M-V 2019

© Naturwind Schwerin GmbH 2019
Copyright, Naturwind Schwerin GmbH

naturwind
Schelfstraße 35
19055 Schwerin
Tel.: 0385 / 77 88 37-0, Fax.: 0385 / 77 88 37-29

Proj.-Bez.:	"Neubau von 1 WEA N149/4500 im Windpark Kladrum"		
Titel:	Abstände IP Schatten		
Proj.-Nr.		gezeichnet von:	L. Hausmann
Anl.-Nr.	4.7	Projektleiter:	R. Magdowski
Datum:	06.11.2019	Maßstab:	1:20.000