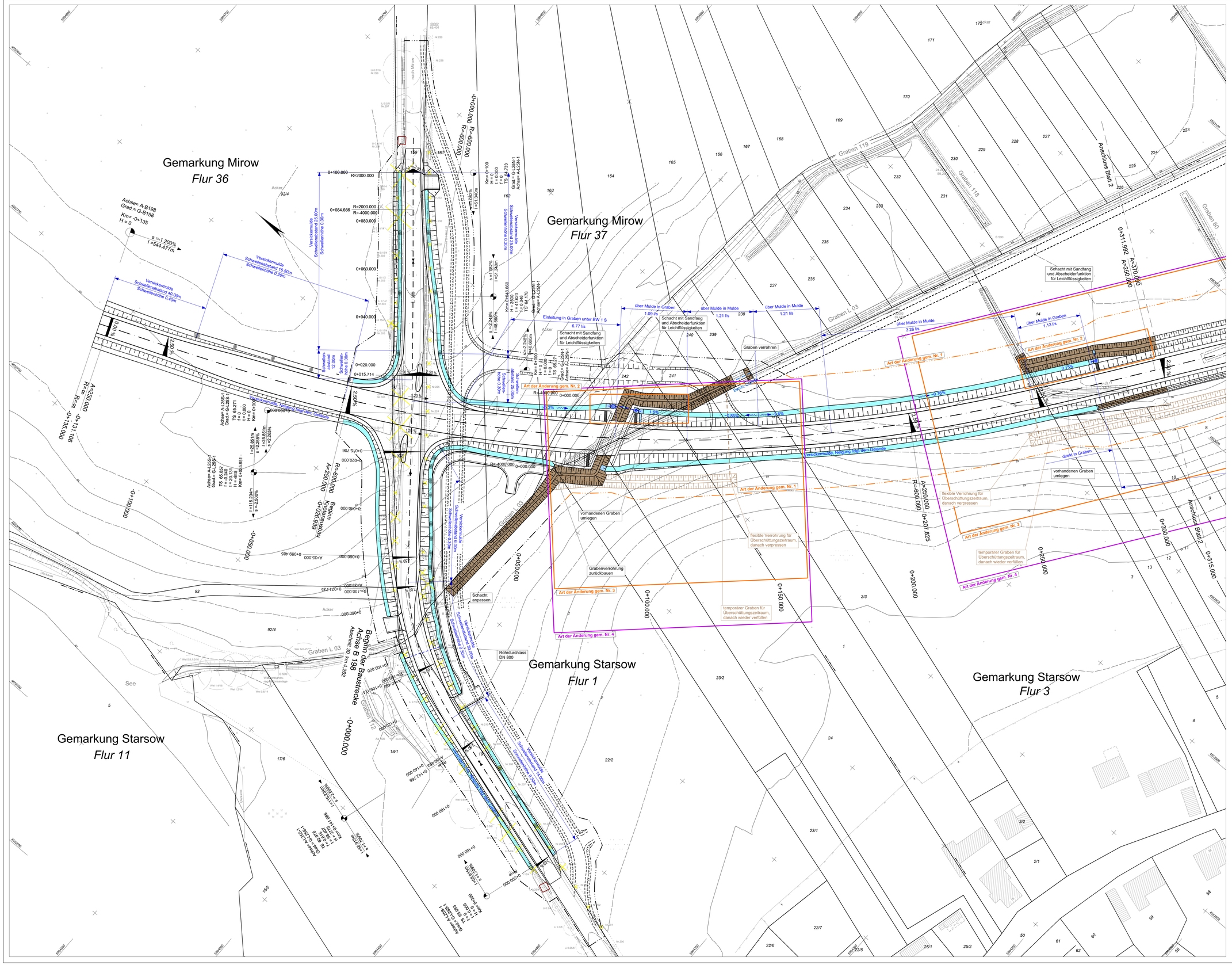
Gemarkung Mirow
Flur 36
Gemarkung Mirow
Flur 37
Gemarkung Starsow
Flur 1
Gemarkung Starsow
Flur 3
Gemarkung Starsow
Flur 11
Achse= A-B198
Grad.= G-B198
Km= 0+135
H = 0
s =-1.200%
l =544.477m
Versickermulde
Schwellenabstand 25.00m
Schwellenhöhe 0.30m
Versickermulde
Schwellenabstand 16.90m
Schwellenhöhe 0.20m
Versickermulde
Schwellenabstand 40.00m
Schwellenhöhe 0.40m
Versickermulde, Neigung laut dem Gelände
Einleitung in Graben unter BW 1 S
6.77 l/s
über Mulde in Graben
1.09 l/s
über Mulde in Mulde
1.21 l/s
über Mulde in Mulde
1.21 l/s
über Mulde in Mulde
3.26 l/s
über Mulde in Graben
1.13 l/s
Schacht mit Sandfang und Abscheiderfunktion für Leichtflüssigkeiten
Graben verrohren
Art der Änderung gem. Nr. 1
Art der Änderung gem. Nr. 2
Art der Änderung gem. Nr. 3
Art der Änderung gem. Nr. 4
vorhandenen Graben umlegen
flexible Verrohrung für Überschüttungszeitraum, danach verpressen
temporärer Graben für Überschüttungszeitraum, danach wieder verfüllen
Grabenverrohrung zurückbauen
Schacht anpassen
Rohrdurchlass DN 800
direkt in Graben
Graben L 03
Graben 119
Graben 118
Graben 60
Graben 112
Anschluss Blatt 2
Achse A-L255-1
Grad.= G-L255-1
TS 65.271
l = 0.000
H = 0
Km= 0+000.000
Achse A-L256-1
Grad.= G-L256-1
TS 65.483
l = -0.340
H = 0.131
H = -845
Km= 0+003.851
l =115.234m
s =-2.560%
l =25.851m
s =-2.265%
l =25.851m
s =-2.265%
Achse A-L255-1
Grad.= G-L255-1
TS 65.271
l = 0.000
H = 0
Km= 0+000.000
Achse A-L256-1
Grad.= G-L256-1
TS 65.483
l = 0.000
H = 0
Km= 0+000.000