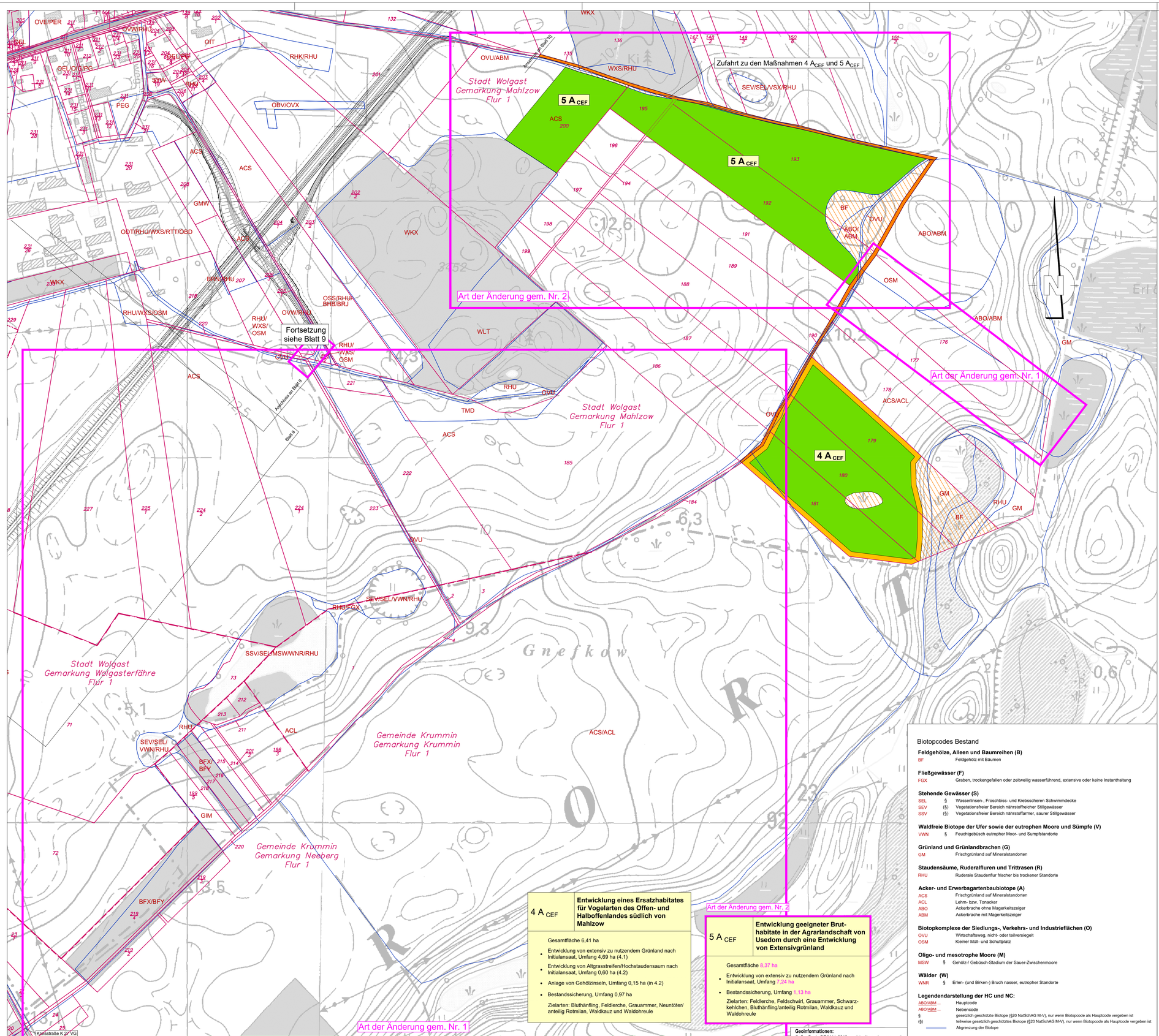

Legende

Maßnahmen

- Entwicklung von Altgras- und Hochstaudenfluren
- Entwicklung von extensiv zu nutzendem Grünland
- Bestandssicherung
- 4 A CEF — Maßnahmennummer

Maßnahme Nr. — Bezug der fortlaufenden Konfliktnummer

4 A CEF	Entwicklung eines Ersatzhabitates für Vogelarten des Offen- und Halboffenlandes südlich von Mahlzow
Gesamtfläche 6,41 ha • Entwicklung von extensiv zu nutzendem Grünland nach Initialansaat, Umfang 4,69 ha (4.1) • Entwicklung von Altgrasstreifen/Hochstaudensaum nach Initialansaat, Umfang 0,60 ha (4.2) • Anlage von Gehölzinseln, Umfang 0,15 ha (in 4.2) • Bestandssicherung, Umfang 0,97 ha Zielarten: Bluthänfling, Feldlerche, Grauammer, Neuntöter/ anteilig Rotmilan, Waldkauz und Waldohreule	

Erläuterung der Maßnahme

V = Vermeidungsmaßnahme — E = Ersatzmaßnahme
A = Ausgleichsmaßnahme — G = Gestaltungsmaßnahme

Nachrichtlich

- Zuwegung zu den Maßnahmen

DECKBLATT

M 1:2.500

0 50 100 150 200 300 400 Meter

Blattübersicht

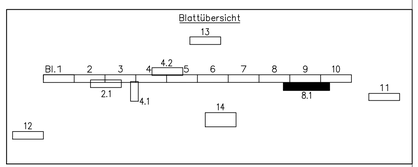

UmweltPlan GmbH Stralsund
Hauptsitz: Tribseer Damm 2 18437 Stralsund Tel.: +49 3831 6108-0 Fax: -49
Niederlassung: Majakowskistraße 58 18059 Rostock Tel.: +49 381 877181-50
Außenstelle: Bahnhofstraße 43 17489 Greifswald Tel.: +49 3834 731111-91
info@umweltplan.de www.umweltplan.de

	15334-00	Datum	Zeichen
	Bearb.:	11/2019	Wissel
	Gez.:	11/2019	Spreer
	Gepr.:	11/2019	Ahlmeyer

Dorsch Gruppe BDC
BDC Dorsch Consult Ingenieurgesellschaft mbH
Niederlassung M-V
Industriestraße 8
18069 Rostock
Tel.: 0381-20788-0
Fax: 0381-20788-25

	Datum	Zeichen
Bearb.:	06/2018	TRO
Gez.:	06/2018	KNO
Gepr.:	06/2018	STH

DEGES
Zimmerstraße 54
10117 Berlin
Tel.: 030-20243-0
Fax: 030-20243-291
www.deges.de

	Datum	Zeichen
Bearb.:		
Gepr.:	11/2019	gez. i.A. Schneider
VKE	2041	

Nr.	Art der Änderung und Ergänzung	Datum	Name
2	neue Maßnahmenfläche 5A CEF und neue Zuwegung für die Maßnahmen-flächen 5A CEF und 4A CEF	11/2019	gez.Wissel
1	Wegfall Maßnahmeflächen 5A CEF, einschl. Zuwegung	03/2019	gez.Wissel

FESTSTELLUNGSENTWURF

Straßenbauverwaltung

LAND MECKLENBURG-VORPOMMERN

Straße: B 111 Station: Abs. 140, km 0,090 bis Abs. 170, km 1,388

PROJS-Nr.: 13179902-20

Unterlage/Blatt-Nr.: 12.1.3/8.1 D
Lageplan landschaftspflegerischer Maßnahmen (4 A CEF und 5 A CEF)

Bau-km:

Maßstab: 1 : 2.500

B 111 - Neubau der Ortsumgehung Wolgast

Bau-km 0+460 bis Bau-km 6+795

Aufgestellt:

gez. i.A. Fiedler

Berlin, den 19.07.2018

Biotopcodes Bestand

Feldgehölze, Alleen und Baumreihen (B)

BF		Feldgehölz mit Bäumen

Fließgewässer (F)

FGX		Graben, trockengefallen oder zeitweilig wasserführend, extensive oder keine Instanthaltung

Stehende Gewässer (S)

SEL	§	Wasserlinsen-, Froschbiss- und Krebsscheren Schwimmdecke
SEV	(§)	Vegetationsfreier Bereich nährstoffreicher Stillgewässer
SSV	(§)	Vegetationsfreier Bereich nährstoffarmer, saurer Stillgewässer

Waldfreie Biotope der Ufer sowie der eutrophen Moore und Sümpfe (V)

VWN	§	Feuchtgebüsch eutropher Moor- und Sumpfstandorte

Grünland und Grünlandbrachen (G)

GM		Frischgrünland auf Mineralstandorten

Staudensäume, Ruderalfluren und Trittrasen (R)

RHU		Ruderale Staudenflur frischer bis trockener Standorte

Acker- und Erwerbsgartenbaubiotope (A)

ACS		Frischgrünland auf Mineralstandorten
ACL		Lehm- bzw. Tonacker
ABO		Ackerbrache ohne Magerkeitszeiger
ABM		Ackerbrache mit Magerkeitszeiger

Biotopkomplexe der Siedlungs-, Verkehrs- und Industrieflächen (O)

OVU		Wirtschaftsweg, nicht- oder teilversiegelt
OSM		Kleiner Müll- und Schuttplatz

Oligo- und mesotrophe Moore (M)

MSW	§	Gehölz-/ Gebüsch-Stadium der Sauer-Zwischenmoore

Wälder (W)

WNR	§	Erlen- (und Birken-) Bruch nasser, eutropher Standorte

Legendendarstellung der HC und NC:

ABO/ABM	Hauptcode
ABO/ABM	Nebencode
§	gesetzlich geschützte Biotope (§20 NatSchAG M-V), nur wenn Biotopcode als Hauptcode vergeben ist
(§)	teilweise gesetzlich geschütztes Biotope (§20 NatSchAG M-V), nur wenn Biotopcode als Hauptcode vergeben ist
	Abgrenzung der Biotope

4 A CEF	Entwicklung eines Ersatzhabitates für Vogelarten des Offen- und Halboffenlandes südlich von Mahlzow
Gesamtfläche 6,41 ha • Entwicklung von extensiv zu nutzendem Grünland nach Initialansaat, Umfang 4,69 ha (4.1) • Entwicklung von Altgrasstreifen/Hochstaudensaum nach Initialansaat, Umfang 0,60 ha (4.2) • Anlage von Gehölzinseln, Umfang 0,15 ha (in 4.2) • Bestandssicherung, Umfang 0,97 ha Zielarten: Bluthänfling, Feldlerche, Grauammer, Neuntöter/ anteilig Rotmilan, Waldkauz und Waldohreule	

5 A CEF	Entwicklung geeigneter Brut-habitate in der Agrarlandschaft von Usedom durch eine Entwicklung von Extensivgrünland
Gesamtfläche 8,37 ha • Entwicklung von extensiv zu nutzendem Grünland nach Initialansaat, Umfang 7,24 ha • Bestandssicherung, Umfang 1,13 ha Zielarten: Feldlerche, Feldschwirl, Grauammer, Schwarz-kehlchen, Bluthänfling/anteilig Rotmilan, Waldkauz und Waldohreule	

Geoinformationen:
© GeoBasis-DE/M-V, 2018; http://www.lverma-mv.de