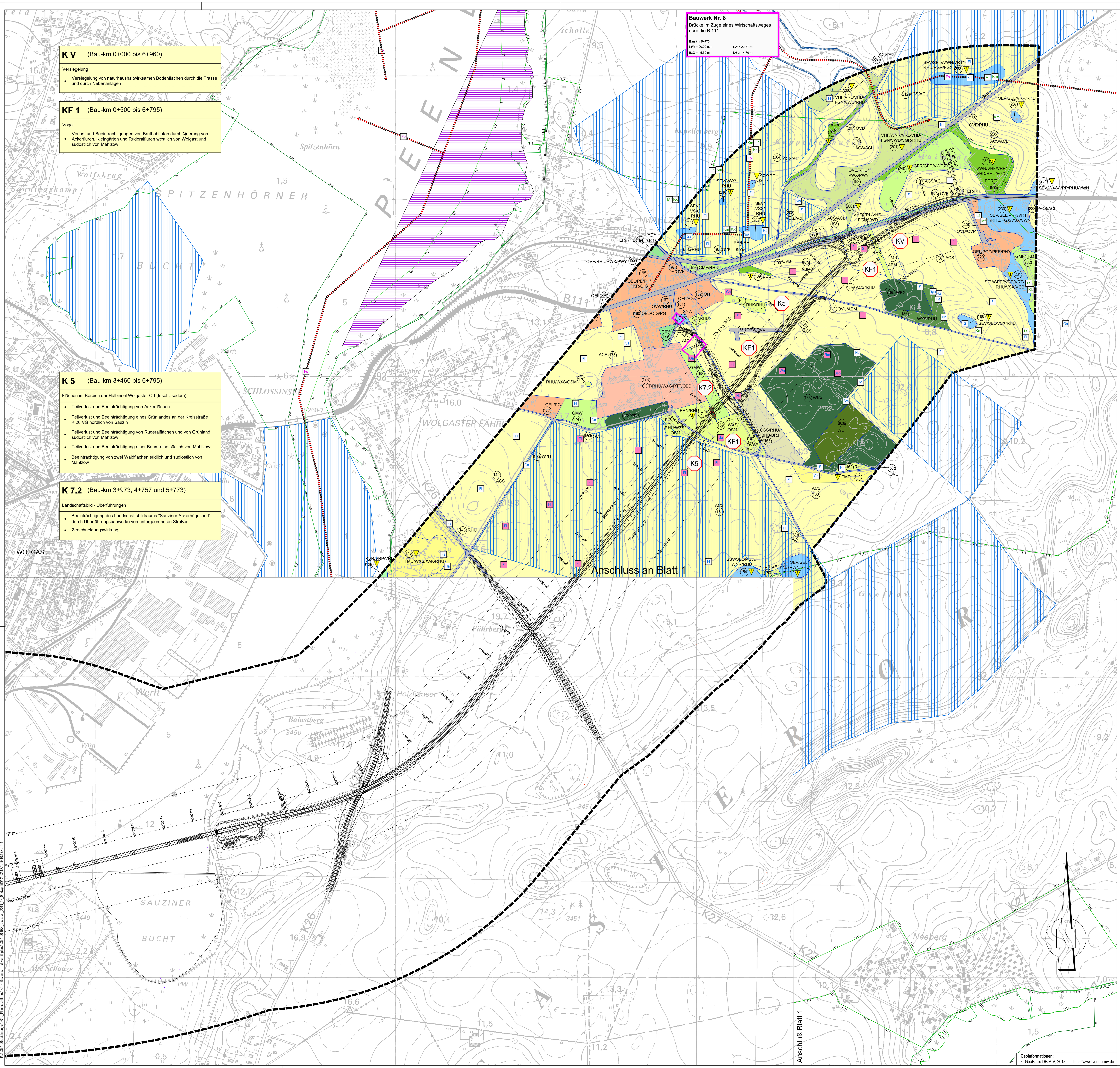

Biotop-Codes - Bestand

Wälder (W)

		Laubwald
WNR	§	Erlen- (und Birken-) Bruch nasser, eutropher Standorte
WFR	§	Erlen- (und Birken-) Bruch feuchter, eutropher Standorte
WHF		Feuchter Stieleichen-Hainbuchenwald kräftiger bis reicher Standorte
WBE		Feuchter Buchenwald kräftiger und reicher Standorte
WBL		Frischer bis trockener Buchenwald mäßig nährstoffversorgter Standorte
WEA		Frischer bis trockener Eichenwald armer bis ziemlich armer Standorte
		Kiefernwald
WKZ	(§)	Sonstiger Kiefernwald trockener bis frischer Standorte
WKX		Kiefernmischwald trockener bis frischer Standorte
		Vorwald heimischer Baumarten
WVB		Vorwald aus heimischen Baumarten frischer Standorte
WVT		Vorwald aus heimischen Baumarten trockener Standorte
		Laubholzbestand heimischer Baumarten
WXS		Sonstiger Laubholzbestand heimischer Baumarten
		Laubholzbestand nichtheimischer Baumarten
WYS		Sonstiger Laubholzbestand nichtheimischer Arten
		Nadelholzbestand
WZL		Lärchenbestand
		Schlagflur/ Waldlichtung/ Waldschneise
WLT		Schlagflur/ Waldlichtungsflur trockener bis frischer Standorte

Feldgehölze, Alleen und Baumreihen (B)

		Gebüsch frischer bis trockener Standorte
BLT	§	Gebüsch trockenwarmer Standorte
		Feldgehölz mit Bäumen
BFX	§	Feldgehölz aus überwiegend heimischen Baumarten
BFY		Feldgehölz aus überwiegend nichtheimischen Baumarten
		Feldhecke
BHS	§	Strauchhecke mit Überschirmung
BHB	§	Baumhecke
BHA		Aufgelöste Baumhecke
BHJ	§	Jüngere Feldhecke
		Allee, Baumreihe, Einzelbaum und Baumgruppe
BAA	§ 19	Allee
BAL	§ 19	Lückige Allee
BAJ		Neuanpflanzung einer Allee
BRJ		Neuanpflanzung einer Baumreihe
BRR	§ 19	Baumreihe
BRL	§ 19	Lückige Baumreihe
BRN	§ 18	Nicht verkehrswegebegleitende Baumreihe
BBA	§ 18	Älterer Einzelbaum

Ostsee- und Küstenbiotope (N/K)

		Ästuarien
NAF	§	Schluffreiche Feinsande der Ästuarien
NAU	§	Großlaichkraut-Tauchflur der Ästuarien
		Flächen mit Abgrabungen oder Aufspülungen
OAF		Fahrwasser
		Kliffe und Steilküsten
KKI	§	Moränenkliff, inaktiv
		Brackwasserbeeinflusste Röhrichte und Hochstaudenfluren
KVR	§	Brackwasserbeeinflusstes Röhricht

Fließgewässer (F)

FFB		Beeinträchtigter Fluss
FFA	§	Fluss-Altarm
FGN		Graben mit extensiver bzw. ohne Instandhaltung
FGB		Graben mit intensiver Instandhaltung
FGX		Graben, trockengefallen oder zeitweilig wasserführend, extensive oder keine Instandhaltung

Stehende Gewässer (S)

SEP	§	Laichkraut-Tauchflur
SEL	§	Wasserlinsen-, Froschbiss- und Krebsscheren-Schwimmdecke
SEV	(§)	Vegetationsfreier Bereich nährstoffreicher Stillgewässer
SSV	§	Vegetationsfreier Bereich nährstoffarmer, saurer Stillgewässer
SYW		Wasserspeicher

Waldfreie Biotope der eutrophen Moore, Sümpfe und Ufer (V)

VWN	§	Feuchtgebüsch eutropher Moor- und Sumpfstandorte
VWD		Feuchtgebüsch stark entwässerter Standorte
VGR	§	Rasiges Großseggenried
VRP	§	Schilfröhricht
VRL	§	Schilf-Landröhricht
VHS	(§)	Uferstaudenflur an Fließ- und Stillgewässern
VHF	§	Hochstaudenflur feuchter Moor- und Sumpfstandorte
VHD		Hochstaudenflur stark entwässerter Moor- und Sumpfstandorte
VSZ	§	Standorttypischer Gehölzsaum an Fließgewässern

Oligo- und mesotrophe Moore (M)

MSW	§	Gehölz-/ Gebüsch-Stadium der Sauer-Zwischenmoore

Trocken- und Magerrasen, Zwergstrauchheiden (T)

		Trocken- und Magerrasen
TPS	§	Silbergrasflur
TMD	§	Ruderalisierter Sandmagerrasen
TKD	§	Ruderalisierter Halbtrockenrasen

Grünland und Grünlandbrachen (G)

GFR	§	Nasswiese eutropher Moor- und Sumpfstandorte
GFD		Sonstiges Feuchtgrünland
GMF		Frischwiese
GMW		Frischweide
GIM		Intensivgrünland auf Mineralstandorten

Staudensäume, Ruderalfluren und Trittrasen (R)

RHU	Ruderale Staudenflur frischer bis trockener Mineralstandorte
RHK	Ruderaler Kriechrasen
RHP	Ruderale Pionierflur
RTT	Ruderale Trittflur

Gesteins- und Abgrabungsbiotope (X)

XAK	Sand- und Kiesgrube

Acker- und Erwerbsgartenbaubiotope (A)

ACS	Sandacker
ACL	Lehm- bzw. Tonacker
ACE	Extensivacker
AGS	Streuobstwiese
ABM	Ackerbrache mit Magerkeitsanzeiger

Grünanlagen der Siedlungsbereiche (P), vegetationsbestimmte Biotoptypen der Grünanlagen

	Gehölzfläche des Siedlungsbereiches
PW	Gehölzfläche des Siedlungsbereiches
PWX	Siedlungsgehölz aus heimischen Baumarten
PWY	Siedlungsgehölz aus nichtheimischen Baumarten
	Siedlungsgebüsch/-hecke
PH	Siedlungsgebüsch/ -hecke
PHZ	Siedlungshecke aus heimischen Gehölzarten
PHW	Siedlungshecke aus nichtheimischen Gehölzarten
	Freifläche des Siedlungsbereiches
PER	Artenarmer Zierrasen

Grünanlagen der Siedlungsbereiche (P), Biotopkomplexe der Grünanlagen

	Parkanlage
PPJ	Jüngere Parkanlage
	Hausgarten
PG	Hausgarten
PGB	Hausgarten mit Großbäumen
PGZ	Ziergarten
	Kleingartenanlage
PKR	Strukturreiche, ältere Kleingartenanlage
PKU	Aufgelassene Kleingartenanlage
	Sport- und Freizeitanlage
PZO	Sportplatz
PZF	Ferienhausgebiet
PZB	Bootshäuser und -schuppen mit Steganlagen

Biotopkomplexe der Siedlungs-, Verkehrs- und Industrieflächen (O)

OCZ	Zeilenbebauung
OEL	Lockeres Einzelhausgebiet
OGF	Öffentlich oder gewerblich genutzte Großformbauten
ODE	Einzelgehöft
ODF	Ländlich geprägtes Dorfgebiet
ODT	Tierproduktionsanlage
OVB	Bundesstraße
OVD	Pfad, Rad- und Fußweg
OVE	Bahn/ Gleisanlage
OVF	Versiegelter Rad- und Fußweg
OVH	Hafen- und Schleusenanlage
OVL	Straße
OVP	Parkplatz, versiegelte Freifläche
OVU	Wirtschaftsweg, nicht- oder teilversiegelt
OVW	Wirtschaftsweg, versiegelt
OIA	Industrielle Anlage
OIG	Gewerbegebiet
OIM	Militärobjekt
OIT	Tankstelle außerhalb geschlossener Gewerbegebiete
OWD	Deich/ Damm
OWP	Pumpwerk
OSK	Kläranlage
OSD	Müll- und Bauschuttdeponie
OSM	Kleiner Müll- und Schuttplatz
OSX	Sonstige Deponie
OSS	Sonstige Ver- und Entsorgungsanlage
OBS	Brachfläche der städtischen Siedlungsgebiete
OBD	Brachfläche der Dorfgebiete
OBV	Brache der Verkehrs- und Industrieflächen

Legendendarstellung der HC und NC:

WXS /WVB ...	Hauptcode
WXS/ WVB ...	Nebencode (keine farbliche Darstellung)
§	geschütztes Biotop (§ 20 NatSchAG M-V), nur wenn Biotopcode als Hauptcode vergeben ist
(§)	teilweise geschütztes Biotop (§ 20 NatSchAG M-V), nur wenn Biotopcode als Hauptcode vergeben ist
§ 18	gesetzlich geschützte Bäume (§18 NatSchAG M-V)
§ 19	gesetzlich geschützte Allee oder Baumreihe (§19 NatSchAG M-V)
	Abgrenzung der Biotope

Arten der FFH-Richtlinie, Anhang IV und ausgewählte Brutvogelarten

Brutvögel (Fe)

Bp	Baumpieper	Nt	Neuntöter
Hä	Bluthänfling	Re	Rebhuhn
Bk	Braunkehlchen	Rm	Rotmilan
Drs	Drosselrohrsänger	Swk	Schwarzkehlchen
Fl	Feldlerche	Sm	Schwarzmilan
Fs	Feldschwirl	Ssp	Schwarzspecht
Fe	Feldsperling	Sgm	Sperbergrasmücke
Gim	Gimpel	S	Star
Ga	Grauammer	U	Uferschwalbe
Hei	Heidelerche	Wz	Waldkauz
Kl	Kleiber	Wo	Waldohreule
Ks	Kleinspecht	W	Wiesenpieper
Kch	Kranich		

Rastvögel

Ruhestätten Vögel

En	Enten
Kch	Kranich
Sä	Säger
Schw	Schwäne

Säugetiere (GA)

GA	Großer Abendsegler
Ma	Großes Mausohr
Mü	Mückenfledermaus
Rh	Rauhautfledermaus
Wa	Wasserfledermaus
Zw	Zwergfledermaus
	Flugroute Fledermaus
Fo	Fischotter
Bi	Biberburg
	Fischotter-/ Biberwechsel
	Lebensräume Fischotter

Reptilien (Ze)

Ze – Zauneidechse

Amphibien (Km)

Km	Kammmolch
Kk	Knoblauchkröte
Lf	Laubfrosch
Mf	Moorfrosch

Insekten (Nks)

Nks – Nachtkerzenschwärmer

Schnecken (BWs)

BWs	Bauchige Windelschnecke
SWs	Schmale Windelschnecke

Schutzgebiete

- FFH – FFH-Gebiet Peeneunterlauf, Peenestrom, Achterwasser und Kleines Haff (DE 2049-302)
- VS – EU-Vogelschutzgebiet Peenestrom und Achterwasser (DE 1949-401)
- L – LSG-082 Insel Usedom mit Festlandgürtel
- NP – Naturpark; NP 5 Insel Usedom
- Laichschonbezirke Mahlzower Bucht, Sauziner Bucht und Hohendorfer See

Landschaftsbildprägende Strukturen

- Einzelbaum / Baumreihe / Allee

Konflikte

- nicht erheblich beeinträchtigte Tierarten
- Beeinträchtigung vermieden durch Maßnahme i.S.d. §15 BNatSchG
- erheblich beeinträchtigte Tierarten
- K1 – Konflikte Biotopfunktion
- KF1 – Konflikte Fauna
- KV – Konflikt Versiegelung
- Baumverlust
- geschützt nach §20/§27 LNatSchG M-V
- Verlust/ Unterbrechung einer Austauschbeziehung

Konflikt Nr.

K V (Bau-km 0+000 bis 0+000)
- Versiegelung

Erläuterung des Konfliktes

Technische Planung

- Trasse OU Wolgast
- Trasse Neubau Neue Bahnhofstraße
- Wirkzone 50 m
- Wirkzone 150 m

Sonstiges

- Untersuchungsraum (i.d.R. je ca. 500 m beidseitig)

DECKBLATT

M 1:5.000
0 50 100 200 300 400 500 750 Meter

Blattübersicht
Bl.1 2

UmweltPlan GmbH Stralsund	15334-00	Datum	Zeichen
Hauptsitz Tribseer Damm 2 · 18437 Stralsund · Tel. +49 3831 6108-0 · Fax -49; Niederlassung Majakowskistraße 58 · 18059 Rostock · Tel. +49 381 877161-50; Außenstelle Bahnhofstraße 43 · 17489 Greifswald · Tel. +49 3834 23111-91; info@umweltplan.de · www.umweltplan.de	Bearb.:	11/2019	Wissel
	Gez.:	11/2019	Spreer
	Gepr.:	11/2019	Ahlmeyer

Dorsch Gruppe BDC		Datum	Zeichen
BDC Dorsch Consult Ingenieurgesellschaft mbH, Niederlassung M-V, Industriestraße 8, 18069 Rostock, Tel.: 0381-20788-0, Fax: 0381-20788-25	Bearb.:	06/2018	TRO
	Gez.:	06/2018	KNO
	Gepr.:	06/2018	STH

DEGES		Datum	Zeichen
Zimmerstraße 54, 10117 Berlin, Tel.: 030-20243-0, Fax: 030-20243-291, www.deges.de	Bearb.:		
	Gepr.:	11/2019	gez. i.A. Schneider
	VKE	2041	

Nr.	Art der Änderung und Ergänzung	Datum	Name
	Bilanzwirksame Änderung der Planung, siehe Unterlage 12.1.3	11/2019	Wissel/ Meyer

FESTSTELLUNGSENTWURF

Straßenbauverwaltung
LAND MECKLENBURG-VORPOMMERN

Straße: B 111 Station: Abs. 140, km 0,090 bis Abs. 170, km 1,388

PROJIS-Nr.: 13179902-20

Unterlage/Blatt-Nr.: 12.1.2/ 2 D
Bestands- und Konfliktplan
Bau-km:
Maßstab: 1 : 5.000

B 111 - Neubau der Ortsumgehung Wolgast

Bau-km 0+460 bis Bau-km 6+795

Aufgestellt:
gez. i.A. Fiedler
Berlin, den 19.07.2018

P:\15334-00\Zeichnungen\2016_Planfeststellung\12.1.2_Bestands- und Konfliktplan\15334-00-BKP_Deckblatt_2019_12_02.dwg, BKP-2, 02.12.2019 10:13:40, 1:1