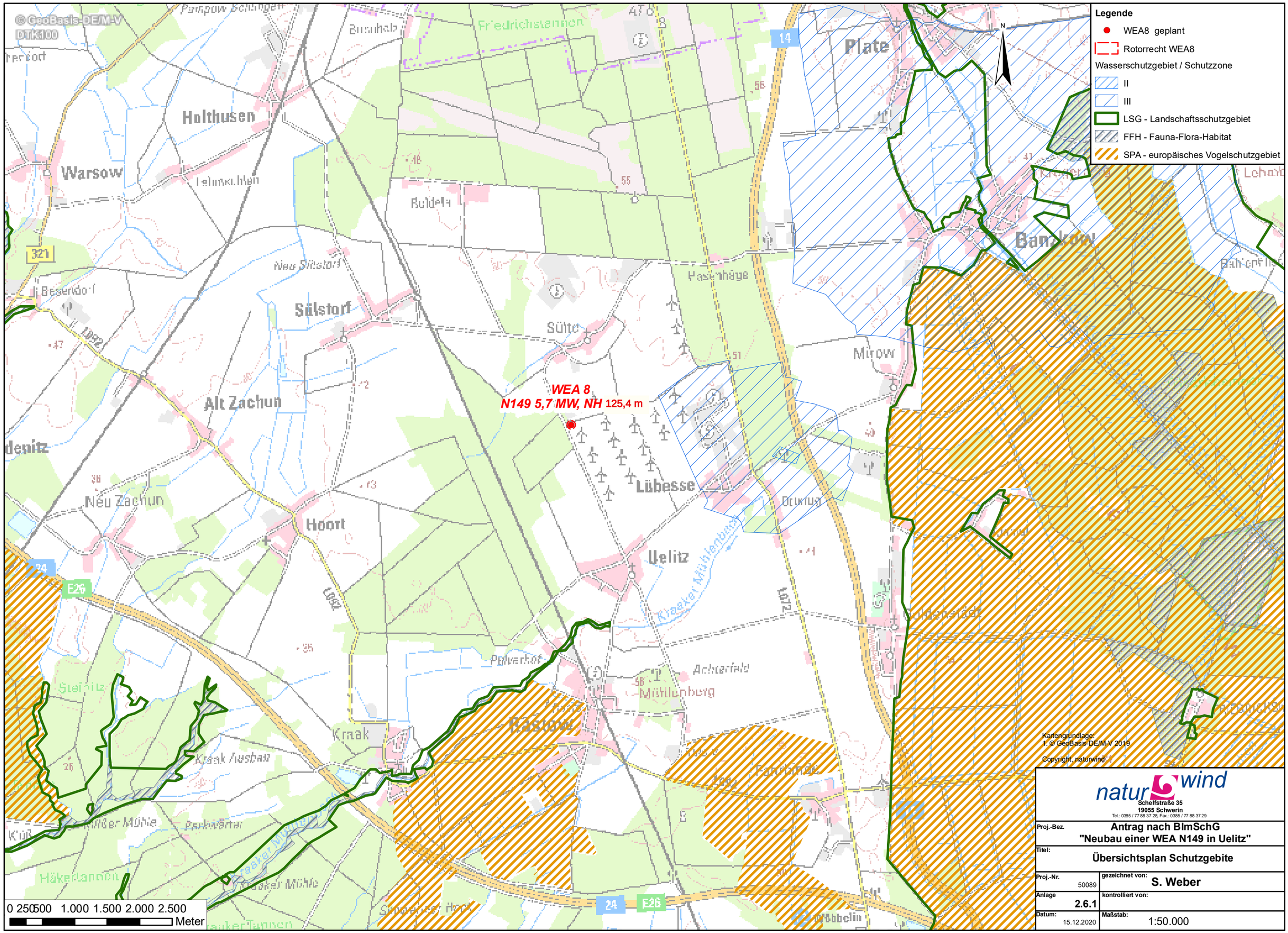

naturwind
Schelfstraße 35
19055 Schwerin
Tel.: 0385 / 77 88 37 28, Fax.: 0385 / 77 88 37 29

Proj.-Bez.	Antrag nach BImSchG "Neubau einer WEA N149 in Uelitz"
Titel:	Übersichtsplan Schutzgebite
Proj.-Nr. 50089	gezeichnet von: S. Weber
Anlage 2.6.1	kontrolliert von:
Datum: 15.12.2020	Maßstab: 1:50.000