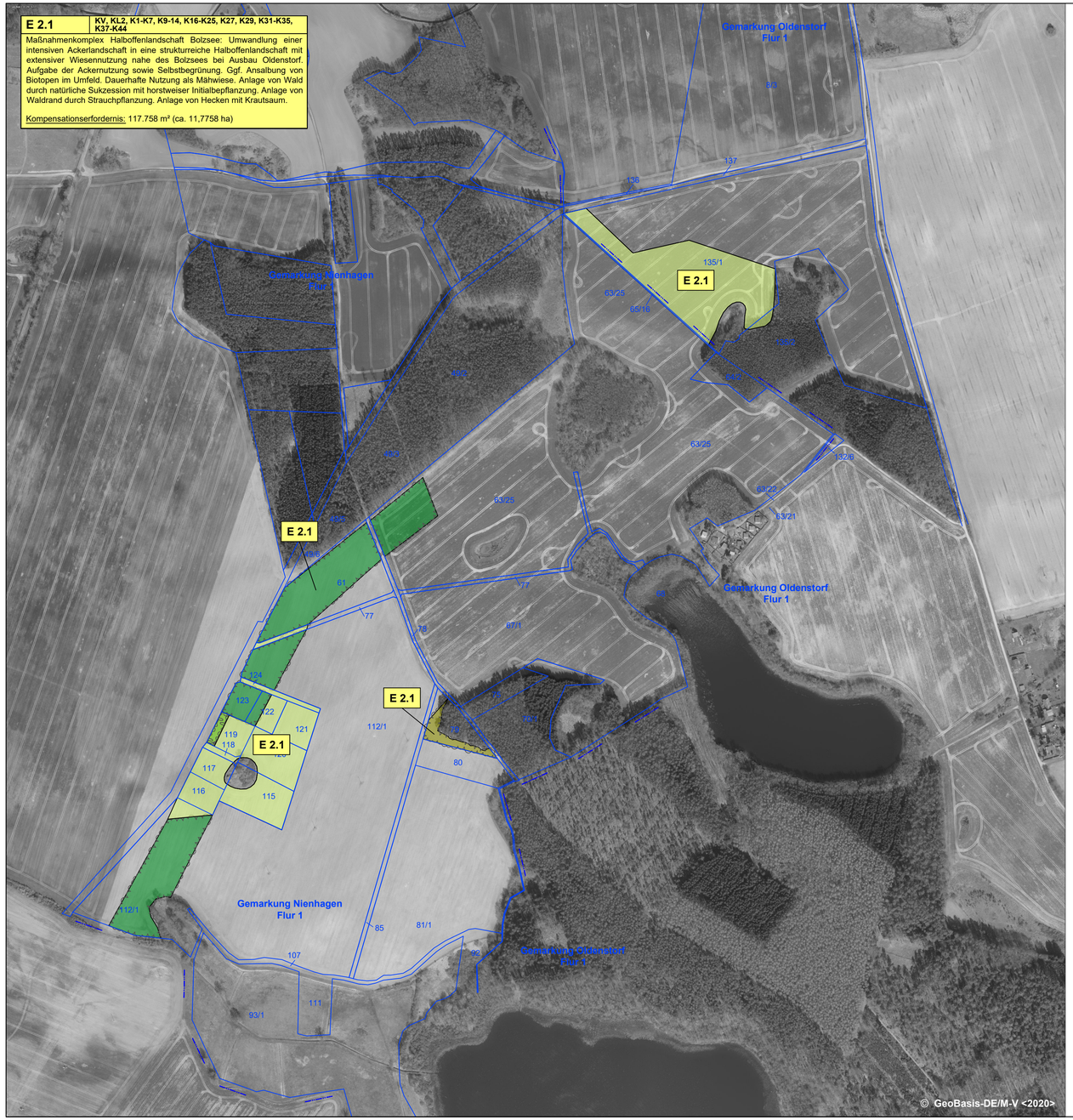

LEGENDE

MAßNAHMEN

- Anlage von Wald durch Sukzession mit Initialbepflanzung und dauerhaftem Nutzungsverzicht
- Anlage eines Waldrandes durch Anpflanzung von Sträuchern
- Umwandlung von Acker in Grünland und dauerhafte Nutzung als extensive Mähwiese
- Anlage von Hecken mit Krautsaum
- 32 Flurstücksgrenze / Flurstücksnummer

SONSTIGES

E 2.1 Maßnahmennummer

Maßnahmennr. Bezug zur fortlaufenden Konfliktnummer

E 2.1	KV, KL2, K1-K7, K9-14, K16-K25, K27, K29, K31-K35, K37-K44

Maßnahmenkomplex Halboffenlandschaft Bolzsee: Umwandlung einer intensiven Ackerlandschaft in eine strukturreiche Halboffenlandschaft mit extensiver Wiesennutzung nahe des Bolzsees bei Ausbau Oldenstorf. Aufgabe der Ackernutzung sowie Selbstbegrünung. Ggf. Ansalbung von Biotopen im Umfeld. Dauerhafte Nutzung als Mähwiese. Anlage von Wald durch natürliche Sukzession mit horstweiser Initialbepflanzung. Anlage von Waldrand durch Strauchpflanzung. Anlage von Hecken mit Krautsaum.

Kompensationserfordernis: 117.758 m² (ca. 11,7758 ha)

Erläuterung der Maßnahme

E Ersatzmaßnahme (Maßnahmenkomplex)

Landschaftspflegerischer Begleitplan

B 198 Ortsumgehung Mirow, Westabschnitt

Maßnahmen trassenfern

0 100 200 300 400 500

Nr.	Art der Änderung	Datum	Aufgestellt

PLAN AKZENT ROSTOCK
LANDSCHAFTSARCHITEKTIN ELKE RINGEL
Landschaftsplanung
Objektplanung
Bauleitplanung
Landschaftsökologie
Dehmelstraße 4 18055 Rostock Tel.: (03 81) 86 51 28-0 Fax: (03 81) 86 51 28-21

bearbeitet	Datum	gezeichnet	Datum	geprüft	Datum
Röhnke	06/2020	Röhnke	06/2020	Ringel	06/2020

STRASSENBAUVERWALTUNG
LAND MECKLENBURG-VORPOMMERN

Straße: B 198
(nächster Ort): Mirow
Bau-km -0+000.000 bis Bau-km 3+325.000

Unterlage Nr. 12.2.2
Blatt Nr. 2
Reg.Nr.

	Datum	Zeichen
bearbeitet		
gezeichnet		
geprüft	Juni 2020	gez. M. Görlach

Planfeststellung

B 198 Ortsumgehung Mirow, Westabschnitt

Lageplan
Maßnahmen trassenfern

Maßstab 1 : 5.000

Aufgestellt
Straßenbauamt Neustrelitz

gez. Herold
Neustrelitz, Juni 2020

- Blatt wird ersetzt durch Blatt D2 -