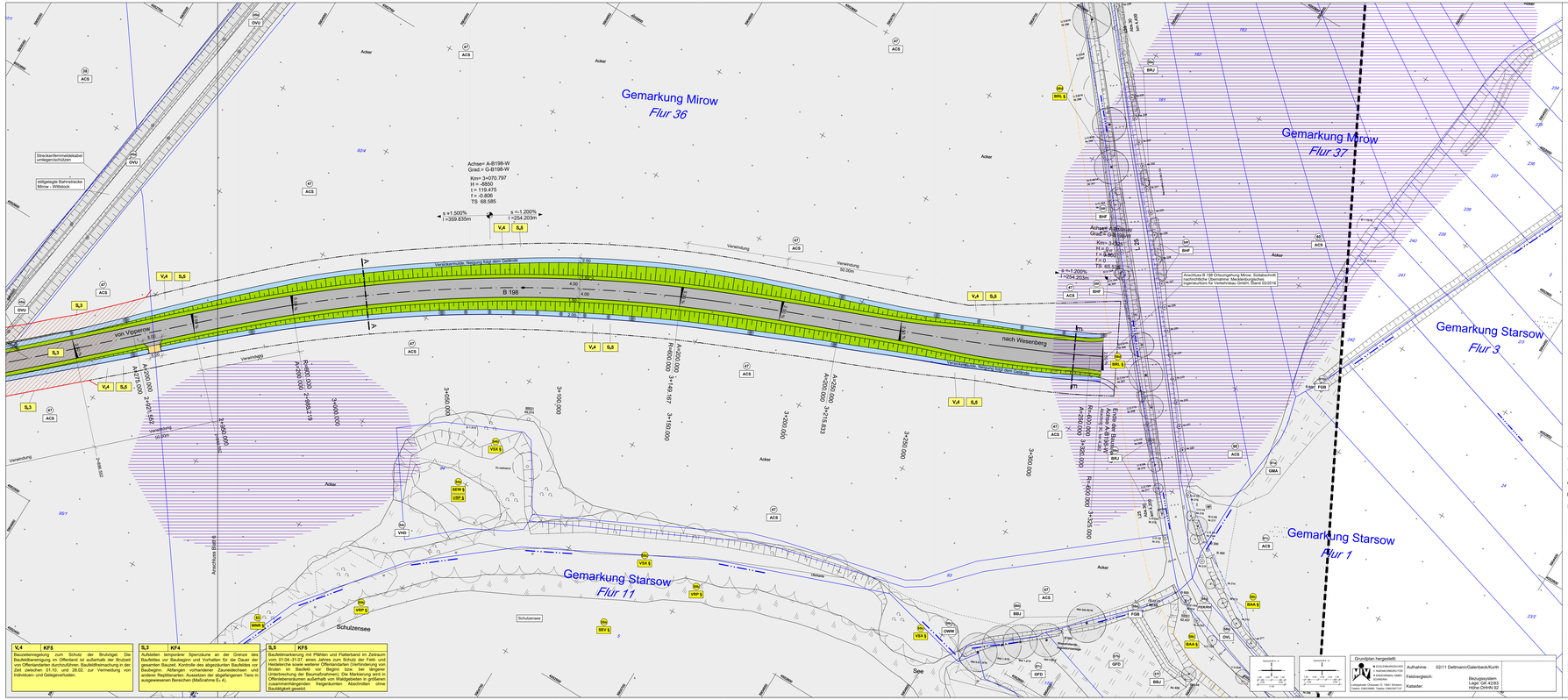
Gemarkung Mirow
Flur 36
Gemarkung Mirow
Flur 37
Gemarkung Starsow
Flur 3
Gemarkung Starsow
Flur 1
Gemarkung Starsow
Flur 11
B 198
von Vipperow
nach Wesenberg
Acker
Schutzensee
See
Verwaltungsgrenze Landkreis Mecklenburgische Seenplatte / Landkreis Rostock
Verwaltungsgrenze Amtsbereich Röbel-Müritz / Amtsbereich Mirow
Straßenfernmeldekabel umlegen/schützen
stillgelegte Bahnstrecke Mirow - Wittstock
Achse= A-B198-W
Grad.= G-B198-W
Km= 3+070.797
H = -8850
t = 119.475
f = -0.806
TS 68.585
s =1.500%
l =359.835m
s =-1.200%
l =254.203m
Achse= A-B198-E
Grad.= G-B198-E
Km= 3+325.000
H = 0.000
f = 0.000
TS 65.000
s =-1.200%
l =254.203m
Anschluss B 198 Ortsumgehung Mirow, Sodaschnitt nachrichtliche Übernahme: Mecklenburgisches Ingenieurbüro für Verkehrsbau GmbH, Stand 03/2018
Anschluss Stadt 6
Dorfstraße
Verwaltungsgrenze Landkreis Mecklenburgische Seenplatte / Landkreis Rostock
Verwaltungsgrenze Amtsbereich Röbel-Müritz / Amtsbereich Mirow