

Legende:

- Rohbau/Bestand
- Neubau
- Abbruch
- 1. Änderung

Hinweise:
 Alle tragenden Stahlbetonbauteile sind in F90 auszuführen.
 Grundlage der Planung ist der Vermesserplan erhalten am 18.01.18 von Hochbahn

Zeichnungsverfasser
 GÖSSLER
 KINZ
 KERBER
 SCHIPPMMANN
 ARCHITEKTEN BDA
 Generalplaner

Gössler Kinz Kerber Schippmann
 Architekten Stadtplaner BDA PartG mbB
 Brauerknechtgraben 45
 20459 Hamburg
 Tel. +49 37 41 26 0
 Fax +49 37 46 83
 info-hh@gkkg.de
 www.gkkg.de

ZPP
 GERMAN ENGINEERING
 ZPP Ingenieure AG
 Beratende Ingenieure
 Hochbahn Hamburg
 Kleine Rosenstraße 1
 20457 Hamburg
 Tel. +49 40 334 75 37 0
 Fax +49 40 334 75 37 1000
 info@zpp.de / www.zpp.de

Projekt Nr. 26-3-2169 /

Name	Datum
bearb. CR/MySc	
gez. MySc	24.02.2020
gepr. CR	24.02.2020

Stand: 24.02.2020
 Maßstab: 1:500 Blattgröße:

Entwurfsverfasser: Arbeitsgemeinschaft

WKC Hamburg GmbH
 Veritaskai 8 · 21079 Hamburg
 Tel.: +49 (0)40 / 790001-0
 www.wk-consult.com

**GÖSSLER
 KINZ
 KERBER
 KREIENBAUM
 ARCHITEKTEN BDA**

Brauerknechtgraben 45
 20459 Hamburg
 Tel 040 37 41 26 0
 Fax 040 36 46 83
 info-hh@gkkg.de
 www.gkkg.de

21.02.2019

Datum	Name
Bear. 21.02.2019	CR/VJu
Gez. 07.02.2019	VJu
Gepr. 07.02.2019	CR
Hamburg 21-02-2019	24.02.2020

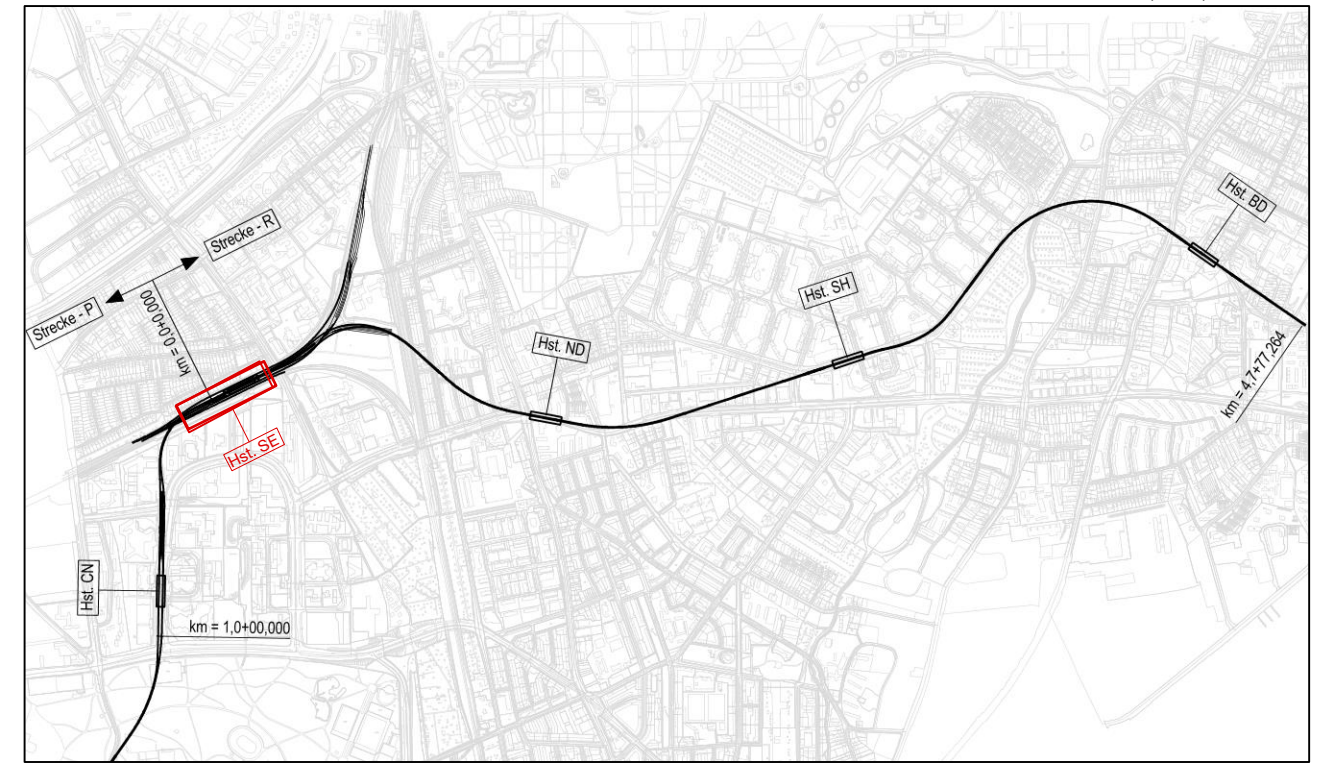

Genehmigungsplanung Lageplan M 1:29000

1. Änderung
 24.02.2020

Anlage: 06.01.03.05.

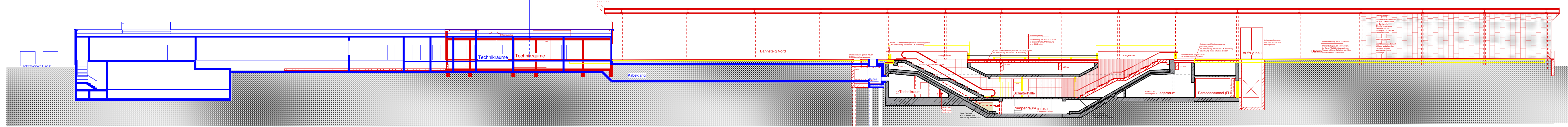

Schnitt B-B durch Bahnsteig Nord

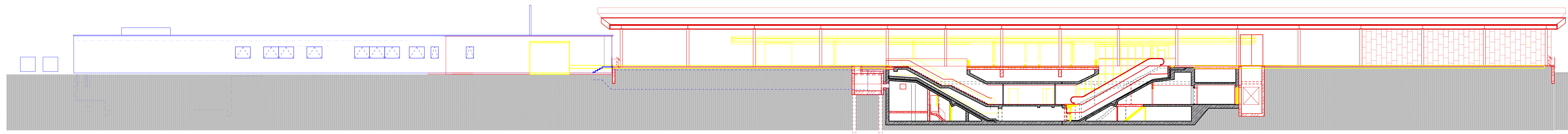

Schnitt A-A durch Bahnsteig Süd

Planungsgrundlage: ALKIS Karte LS320
 Vermessung: Stand November 2018
 Endgültige Verkehrsplanung: Büro Argus; Stand November 2018

Höhensystem: HS 160; Höhen über NHN Koordinatensystem: ETRS89-GK/LS320

Index	Index	Index	Index

Änderungen	Zeichnungsinhalt	geändert am	Name

HOCHBAHN
 Steinstraße 20 20095 Hamburg Tel. 3288-0

Genehmigungsplanung U5 Ost
 City Nord - Bramfeld

Bauwerksunterlagen
 Haltestelle Sengemannstraße (SE)

Längsschnitt A-A und B-B
 km 9,8+1,517 - km 9,6+55,513 (Gl. 1)

Dokument-Nr.: 1 C (140a) 225/0064
 EDM-NR.: 00233739
 Ursprung:
 Ersatz für:
 Ersetzt durch:

Extern Nr.:
 Extern Name: GKKG/WKC

Maßstab: 1:250

Datum	Name
21.02.2019	CR/VJU
05.02.2019	CR/VJU

Abteilung	Fachbereich	Geprüft	Datum: