

Schnitt A-A (VS_DU_1)

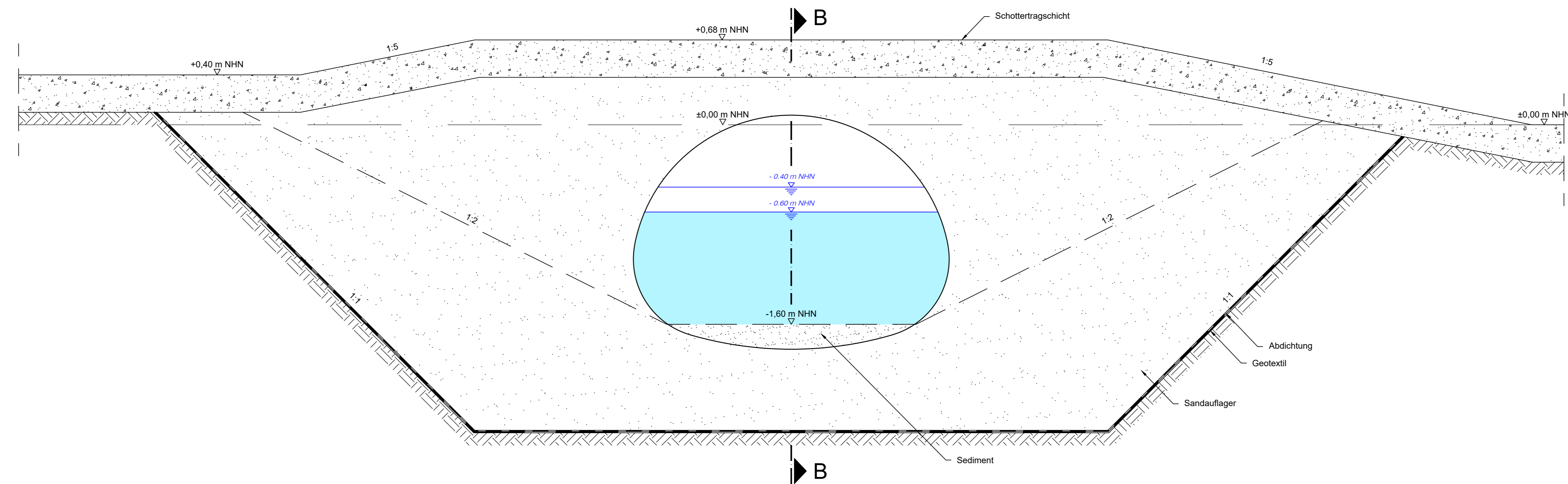

Schnitt B-B (VS_DU_1)

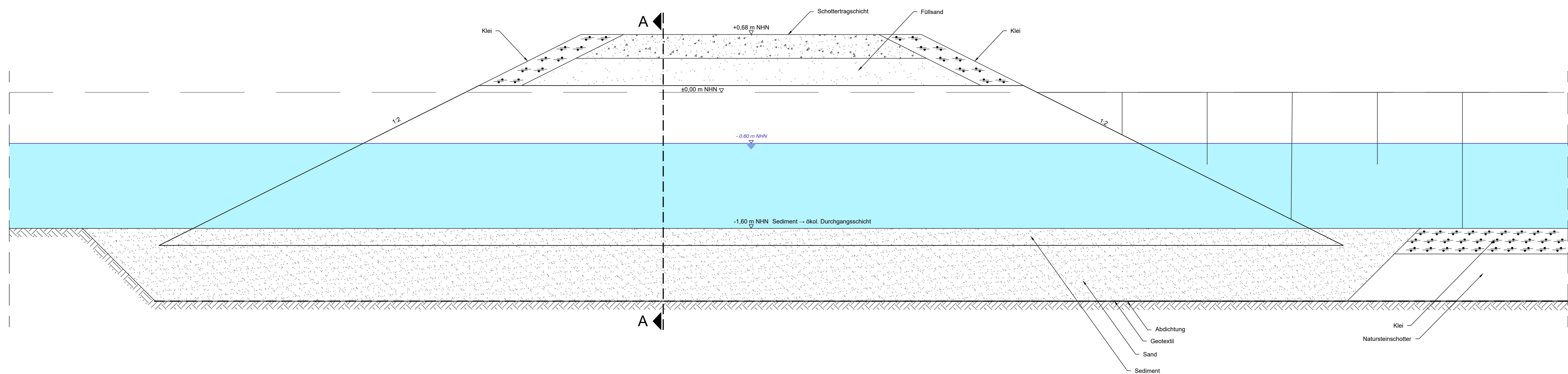

Legende:

- Planung (Lage nach Setzung)
- Geotextil
- Abdichtung

Zugehörige Zeichnung:
22_VS_LP_DU_1 Lageplan, VS_DU_1, Maulprofil 0+007

Aufgestellt: Datum: _____	Geprüft: Datum: _____	Gesehen: Datum: _____
Unterschrift: _____	Unterschrift: _____	Unterschrift: _____

Index	Änderungen und Ergänzungen	Name	Datum

Auftraggeber: **Freie und Hansestadt Hamburg**
Behörde für Umwelt, Klima, Energie und Agrarwirtschaft (BUKEA)
c/o ReGe Hamburg Projekt-Realisierungsgesellschaft mbH
Überseeallee 1
20457 Hamburg

Planverfasser: **iwb** Ingenieure
iwb Ingenieure Infrastruktur GmbH & Co. KG
Kajen 12
20459 Hamburg
T +49 (0)40 36 98 54 - 0
F +49 (0)40 36 98 54 - 99
E hamburg@iwb-ingenieure.de
http://www.iwb-ingenieure.de

Projekt: Verlängerung der Neuenfelder und Viersieler Wettern

Phase: Genehmigungsplanung

Planinhalt: **Schnitte**
VS_DU_1, Maulprofil Durchlass 0+007
Maßnahme im Schleusenverband Viersielen / Refugialgewässer

Zeichnung-Nr.: 17_VS_S_DU_1	Maßstab: 1:20	Gezeichnet: 08.04.2021 / NSc
Projekt-Nr.: 11149-057	Blattgröße: 590 x 1189	Bearbeitet: 08.04.2021 / FDa
	Lagestatus: -	Geprüft: 08.04.2021 / NWI