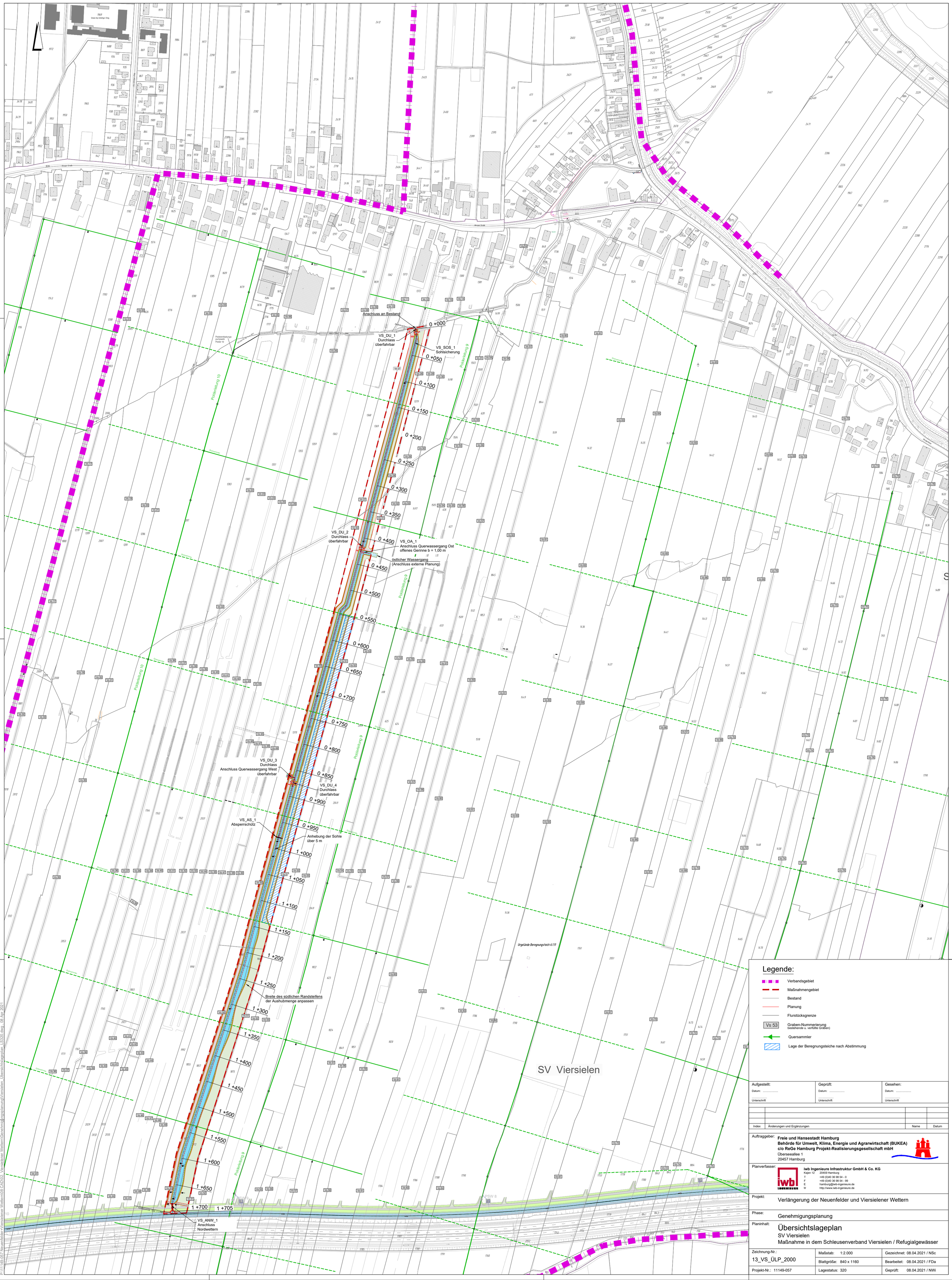

Aufgestellt:	Geprüft:	Gesehen:
Datum:	Datum:	Datum: .....
Unterschrift	Unterschrift	Unterschrift

Index	Änderungen und Ergänzungen	Name	Datum

Auftraggeber:
Freie und Hansestadt Hamburg
Behörde für Umwelt, Klima, Energie und Agrarwirtschaft (BUKEA)
c/o ReGe Hamburg Projekt-Realisierungsgesellschaft mbH
Überseeallee 1
20457 Hamburg

Planverfasser:
iwb Ingenieure Infrastruktur GmbH & Co. KG
Kajen 12 20459 Hamburg
T +49 (0)40 36 98 54 - 0
F +49 (0)40 36 98 54 - 99
E hamburg@iwb-ingenieure.de
W http://www.iwb-ingenieure.de

Projekt: Verlängerung der Neuenfelder und Viersielener Wettern

Phase: Genehmigungsplanung

Planinhalt:
Übersichtslageplan
SV Viersielen
Maßnahme in dem Schleusenverband Viersielen / Refugialgewässer

Zeichnung-Nr.:	Maßstab: 1:2.000	Gezeichnet: 08.04.2021 / NSc
13_VS_ÜLP_2000	Blattgröße: 840 x 1160	Bearbeitet: 08.04.2021 / FDa
Projekt-Nr.: 11149-057	Lagestatus: 320	Geprüft: 08.04.2021 / NWi

P:\11149-057 Neuenfelder+Viersielener Wettern\08 CAD\02. Viersielener Wettern\Genehmigungsplanung\Viersielen. Übersichtslageplan_LS320.dwg, 08 Apr 2021