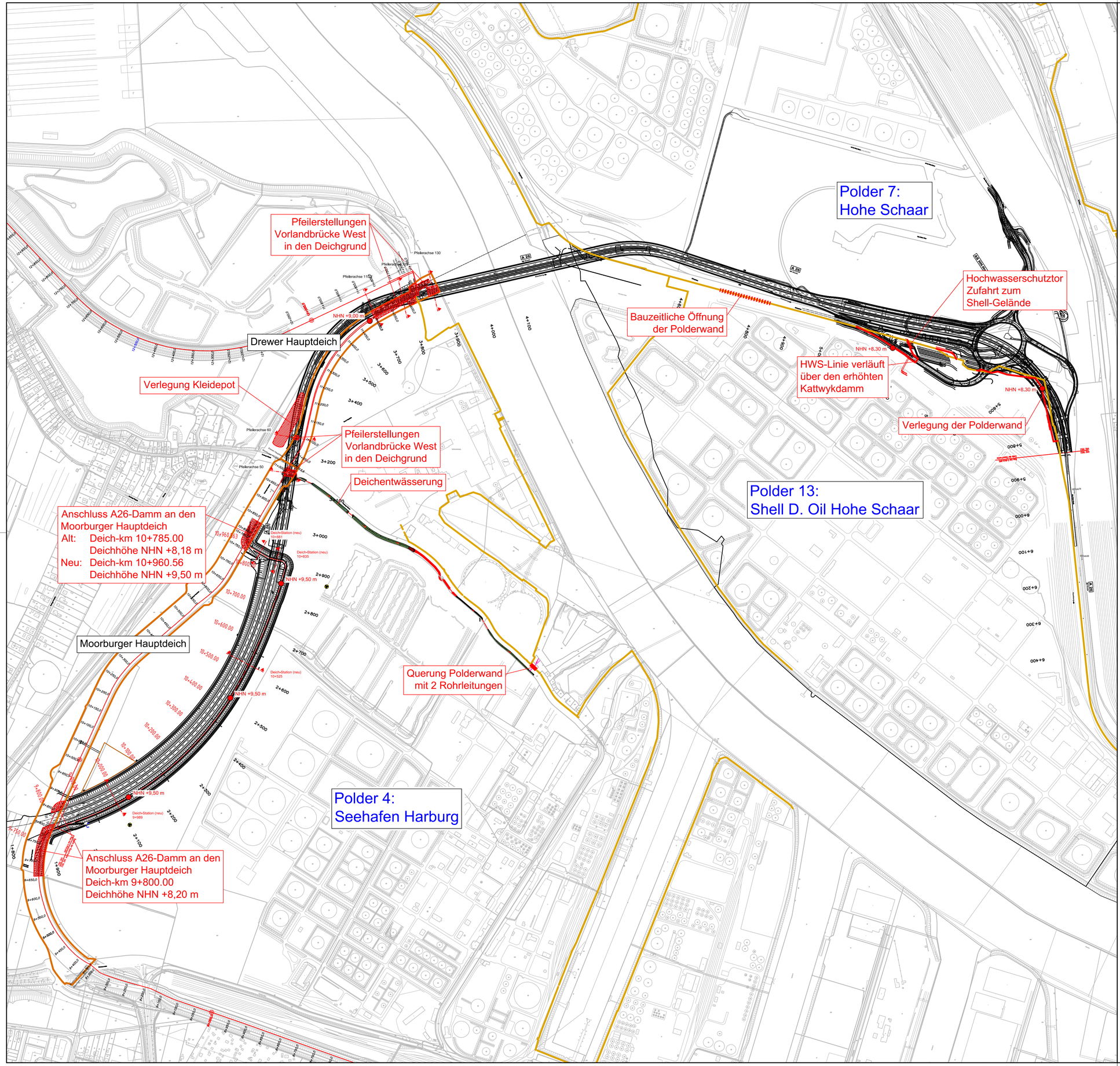

Legende

Öffentlicher Hochwasserschutz

- Vorhandene Deichgrundgrenze
- Eingriffsbereiche
- 10+300.00 — Stationierung Deich-km Bestand
- 10+300.00 — Stationierung Deich-km neu

Privater Hochwasserschutz

- Polderwand Bestand
- Polder 7: Hohe Schaar — Polderbezeichnung
- Verlegung Polderwand
- Bauzeitliche Öffnung der Polderwand u. Leitungskreuzung
- Straßenquerschnitt

Lagebezugssystem: ETRS89/ Gauß-Krüger/ LS 320

Höhenbezugssystem: DHHN 92/ Höhenstatus 160

Blatt 1 2 3 4 5

N

SWECO
Sweco GmbH
Harburger Straße 25
21680 Stade
Telefon +49 4141 5200-0
Telefax +49 4141 64081

Zertifiziert durch die TÜV Rheinland Cert GmbH (www.tuv.com, ID 9108622071) nach ISO 9001:2008, ISO 14001:2004, OHSAS 18001:2007.

	Datum	Zeichen
Bearbeitet	10.04.19	GHA
Gezeichnet	10.04.19	AWI/HESC/MFRE
Geprüft	10.04.19	SM

DEGES
Deutsche Einheit Fernstraßenplanungs- und -bau GmbH
Zimmerstraße 54
10117 Berlin
Telefon (0 30) 202 43 - 0
Telefax (0 30) 202 43 - 291
www.deges.de

	Datum	Zeichen
Bearbeitet	30.04.19	gez. Mentschke
Geprüft	30.04.19	gez. Schaefer
VKE	7052	

Nr.	Art der Änderung	Datum	Zeichen

FESTSTELLUNGSENTWURF

Straßenbauverwaltung
Freie und Hansestadt Hamburg
Behörde für Wirtschaft, Verkehr und Innovation
Auftragsverwaltung für die Bundesfernstraßen
Straße: A26

Unterlage/Blatt-Nr.: 16.4/0

Übersichtslageplan
HWS-Anlagen im Bestand
u. Eingriffsbereiche

PROJIS-Nr.: 02019905 00

Maßstab: 1:5000

A 26 HAFENPASSAGE HAMBURG

AK HH-Hafen (A7/A26) bis AD Süderelbe (A1/A26)
Abschnitt 6b: AS HH-Moorburg (A26) - AS HH-Hohe Schaar

Bau-km 1+950,000 - 5+840,895

aufgestellt:
Berlin, den 30.04.2019

gez. i. A. Pfeffermann
DEGES
Deutsche Einheit Fernstraßenplanungs- und -bau GmbH
Zimmerstraße 54
10117 Berlin

P:\02_TBK\0664\Proj0664-17-022 A26-Drewer_Hauptdeich\090-Planen\2019-10-09_U16_5_UeLP.dwg

UeLP