Ansicht Verteilerkreis von innen - Brückenbauwerke M 1:500

(Maße sind bezogen auf die Trassierungsachse)

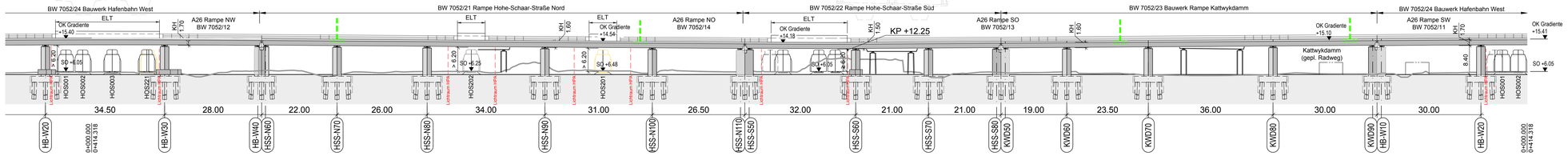

Lageplan M 1:500

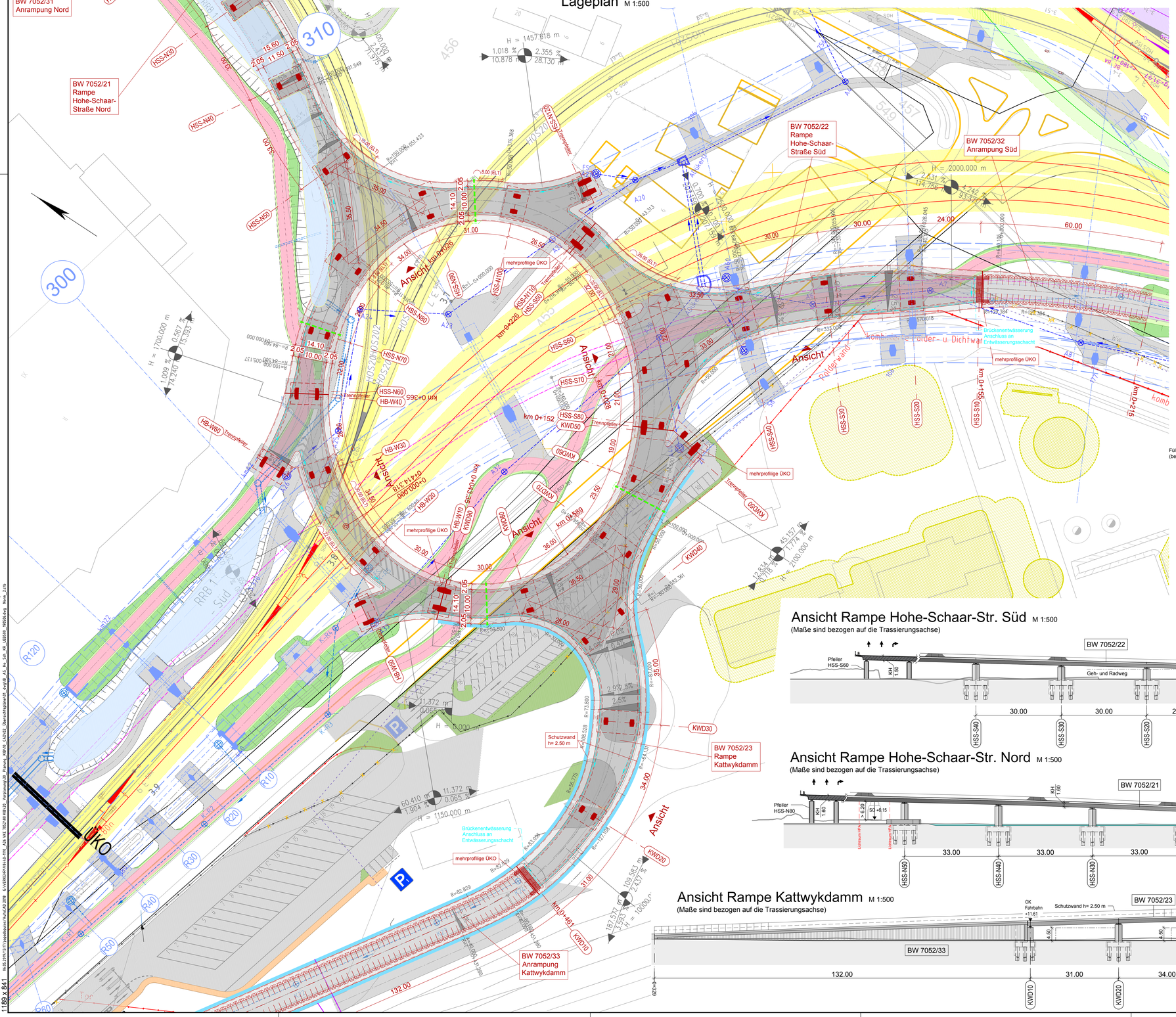

Regelquerschnitte M 1:100

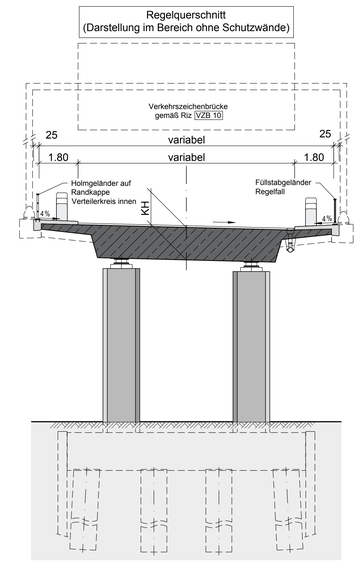

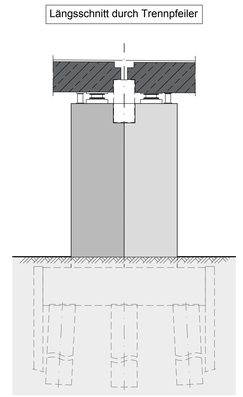

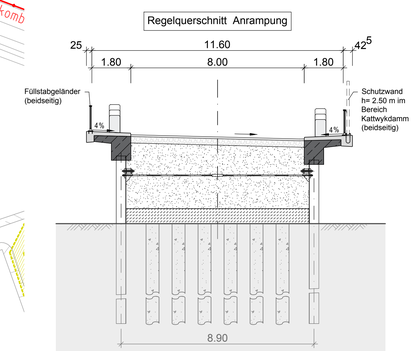

Legende

- geplantes Brückenbauwerk
- geplante anschließende Bauwerke
- Planung Radweg
- Gefahrenzonen
- neue Gleisachse der HPA-Hafenbahn mit 2x 4.00 m seitlichem Abstand
- neue Flutmauer
- Entwässerung BW Kreisel
- Entwässerung BW A26
- Hamburger Hafenstraßen-Netz
- Standorte VZB

Strecke Vössing vom 24.07.2018 | Bahn HPA vom 25.07.2017

Lagebezugssystem: ETRS89/ Gauß-Krüger/ LS 320

Höhenbezugssystem: DHHN 92/ Höhenstatus 160

Blatt 1 2 3 4 5

Ansicht Rampe Hohe-Schaar-Str. Süd M 1:500

(Maße sind bezogen auf die Trassierungsachse)

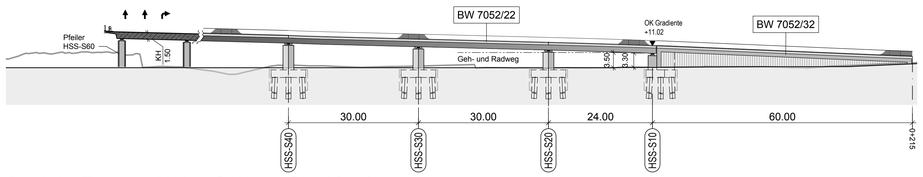

Ansicht Rampe Hohe-Schaar-Str. Nord M 1:500

(Maße sind bezogen auf die Trassierungsachse)

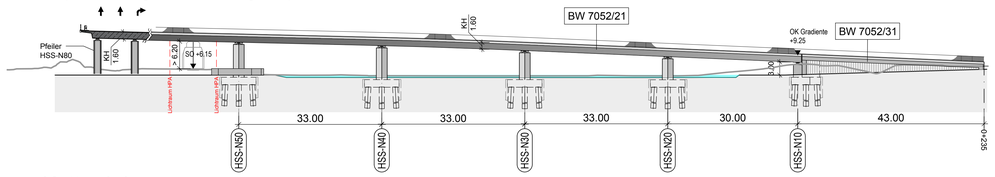

Ansicht Rampe Kattwykdamm M 1:500

(Maße sind bezogen auf die Trassierungsachse)

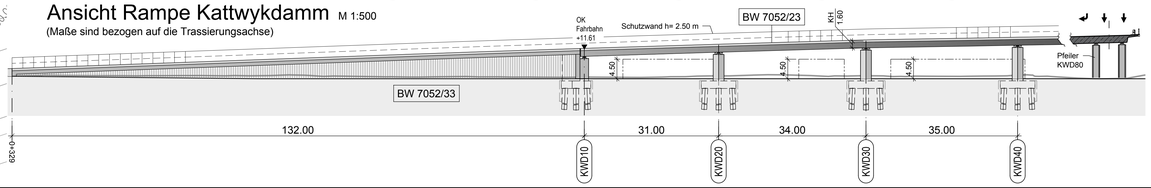

		Datum	Zeichen
VÖSSING INGENIEURE — Ingenieurgemeinschaft (INGE) A26 Vössing - LAP c/o Vössing Ingenieurgesellschaft mbH Hafenweg 26 22769 Hamburg Tel.: (040) 853 755 - 0	Bearbeitet	04/2019	Seipelt
Hamburg, den 25.04.2019 gez. i.V. Ivanoff	Gezeichnet	04/2019	R. Schulz
Lauxtermann, Joedicke und Partner Beratende Ingenieure VBI AG	Geprüft	04/2019	Freudenberg

		Datum	Zeichen
DEGES — Deutsche Einheit Fernstraßenplanungs- und -bau GmbH Zimmerstraße 54 10117 Berlin Telefon (0 30) 202 43 - 0 Telefax (0 30) 202 43 - 291 www.deges.de	Bearbeitet	30.04.2019	gez. Schülke
	Geprüft	30.04.2019	gez. Gebert
	VKE	7052	

Nr.	Art der Änderung	Datum	Zeichen

FESTSTELLUNGSENTWURF

Straßenbauverwaltung
Freie und Hansestadt Hamburg
Behörde für Wirtschaft, Verkehr und Innovation
Auftragsverwaltung für die Bundesfernstraßen
Straße: A26

Unterlage/Blatt-Nr.: 15.4 / 1
Lageplan, Ansicht, QS Verteilerkreis
BW 7052/21-24 und 31-33

PROJIS-Nr.: 02019905 00
Maßstab: 1:500/ 100

A 26 HAFENPASSAGE HAMBURG

AK HH-Hafen (A7/A26) bis AD Süderelbe (A1/A26)
Abschnitt 6b: AS HH-Moorburg (A26) - AS HH-Hohe Schaar

Bau-km 1+950,000 - 5+840,895

aufgestellt:
Berlin, den
30.04.2019 gez. i. A. Pfeffermann
DEGES
Deutsche Einheit Fernstraßenplanungs- und -bau GmbH
Zimmerstraße 54
10117 Berlin

1189 x 841