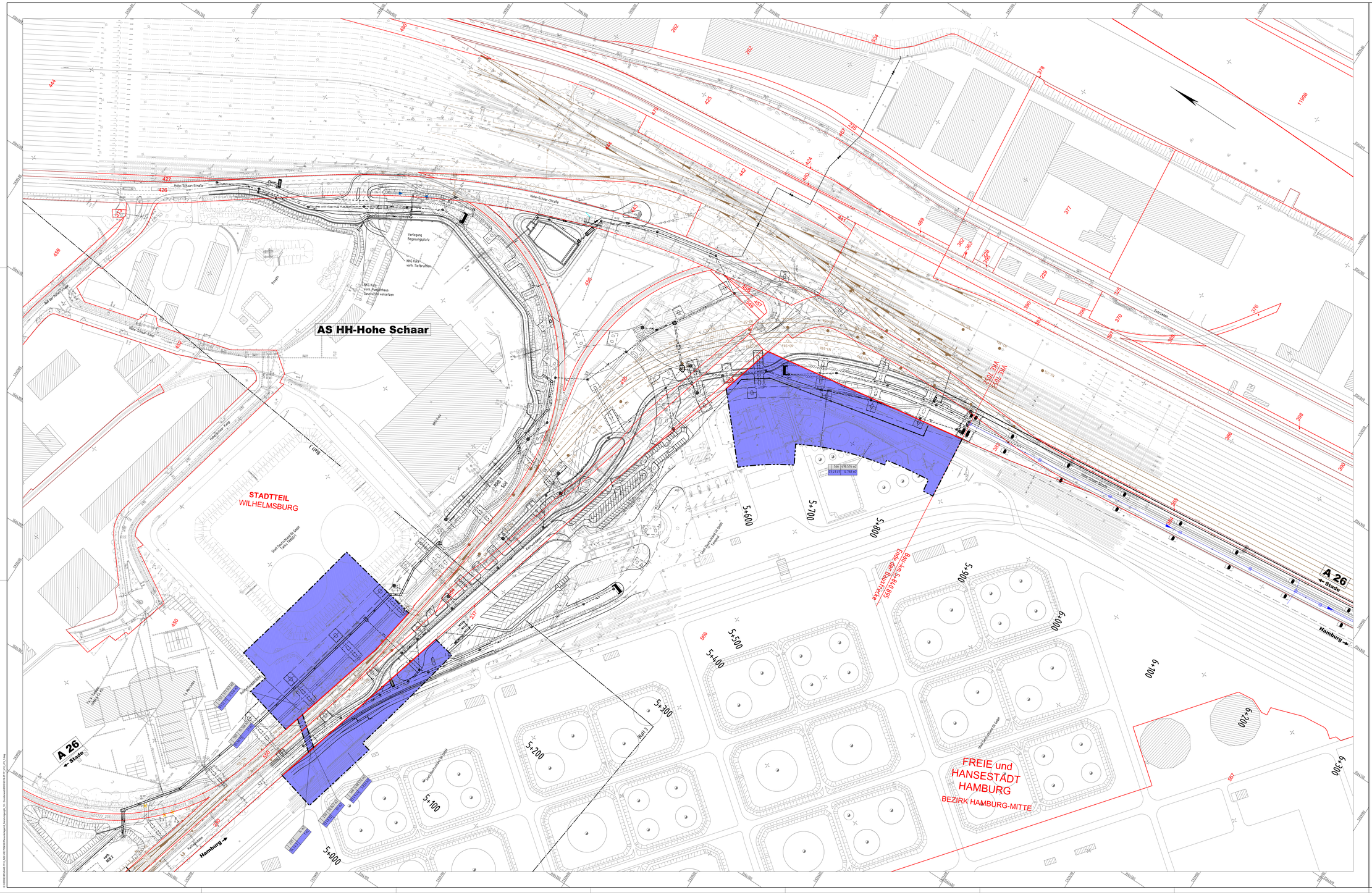

Zeichenerklärung

- für den Straßenbau zu erwerbende Fläche (Straßenbauträger)
- für Dritte zu erwerbende Fläche (FHH)
- für Dritte zu erwerbende Fläche (HPA)
- dauernd zu beschränkende Fläche, mit technologischer Inanspruchnahme (Straßenbauträger)
- dauernd zu beschränkende Fläche, mit technologischer Inanspruchnahme (FHH)
- dauernd zu beschränkende Fläche, mit technologischer Inanspruchnahme (HPA)
- dauernd zu beschränkende Fläche zur Einhaltung sicherheitsrelevanter Abstände
- zum Straßenbau vorübergehend benötigte Fläche (Straßenbauträger)
  Die vorübergehende Inanspruchnahme wird nur dort ausgewiesen, wo sie über die Grenzen der dauernd zu beschränkenden Flächen hinaus geht (z.B. Baustellenverkehrsweg)
  Ausgeprägte Lage der dauerhaften und temporären Grenzen (Aufnahme der Bestandsnetz)

445	11.944 m2
04, 06, 1	954 m2

- Flur / Flurstück / Größe des Flurstückes
- lfd. Nr. im Grunderwerbsverzeichnis / Größe der Teilfläche
- 04, 06 — Nr. des Grunderwerbsplanes
- 06, 1 — lfd. Nr. des betroffenen Flurstückes
- 1 — Teilfläche eines Flurstückes
- Grenze für den Straßenbau zu erwerbende Fläche
- Grenze für den Straßenbau vorübergehend benötigte Fläche
- Grenze für die dauernd zu beschränkende Fläche
- Flurstücksgrenze bei den betr. Flächen
- 4884 — Zusammengehörigkeitsfaktor der Flurstücke
- Flurstücksnummer / Flurstücksgrenze
- 18.3 — Nr. im Regelungsverzeichnis

Quellenangabe der Grundkarte:
Luftbilder - True-DOP5, Stand: 22.03.2015
Stadtgrundkarte, Stand: unbekannt

Lagebezugssystem: ETRS89/ Gauß-Krüger/ LS 320
Höhenbezugssystem: DHHN 92/ Höhenstatus 160

Maßstab 1 2 3 4 5

N

VÖSSING
Ingenieurgesellschaft mbH
Beratende Ingenieure VBI, SIV

Ingenieurgemeinschaft (INGE) A26
Vössing / LAP
c/o
Vössing Ingenieurgesellschaft mbH
Mattenweg 26
22761 Hamburg
Tel.: (040) 853 765 - 0
ges. I.V. Iraneff
Hamburg, den 29.04.2019

	Datum	Zeichen
Bearbeitet	04/2019	SM
Gezeichnet	04/2019	FW
Geprüft	04/2019	IV

DEGES
Deutsche Einheit Fernstraßenplanungs- und -bau GmbH
Zimmerstraße 54
10117 Berlin
Telefon (0 30) 202 43 - 0
Telefax (0 30) 202 43 - 291
www.deges.de

	Datum	Zeichen
Bearbeitet	30.04.2019	gez. Mentschke
Geprüft	30.04.2019	gez. Bührer
VKE	7052	

Nr.	Art der Änderung	Datum	Zeichen

FESTSTELLUNGSENTWURF

Straßenbauverwaltung
Freie und Hansestadt Hamburg
Behörde für Wirtschaft, Verkehr und Innovation
Auftragsverwaltung für die Bundesfernstraßen
Straße: A26

Unterlage/Blatt-Nr.: 10/4.1
Grunderwerbsplan
5+200 - 6+500
Ebene 0

PROJIS-Nr.: 02019905 00
Maßstab: 1:1000

A 26 HAFENRANDSTRASSE HAMBURG

AK HH-Hafen (A7/A26) bis AD Süderelbe (A1/A26)
Abschnitt 6b: AS HH-Moorburg (A26) - AS HH-Hohe Schaar

Bau-km 1+950,000 - 5+840,895

aufgestellt:
Berlin, den 30.04.2019
gez. i.A. Pfeffermann

DEGES
Deutsche Einheit Fernstraßenplanungs- und -bau GmbH
Zimmerstraße 54
10117 Berlin