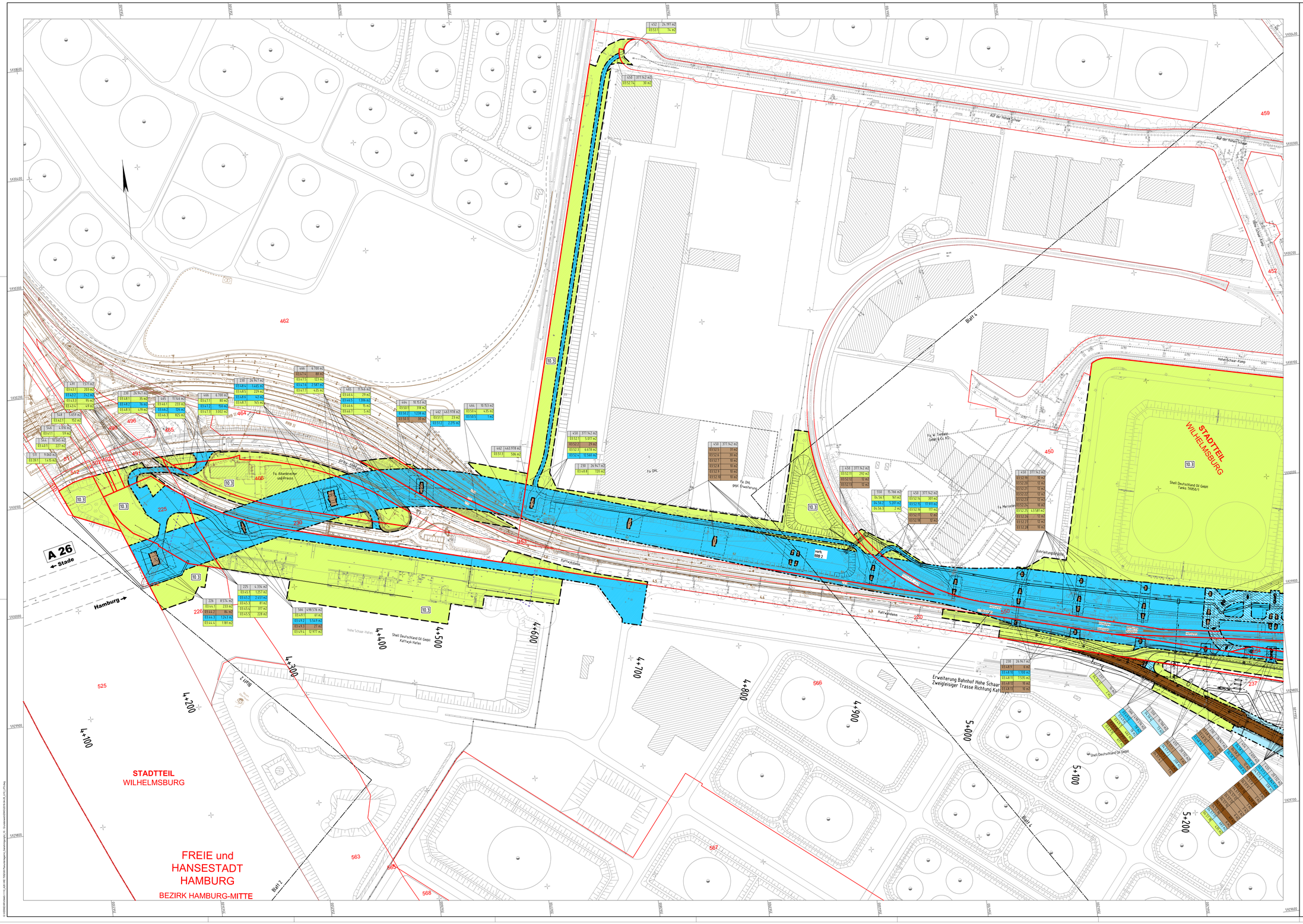

Zeichenerklärung

- für den Straßenbau zu erwerbende Fläche (Straßenbaulastträger)
- für Dritte zu erwerbende Fläche (FHH)
- für Dritte zu erwerbende Fläche (HPA)
- dauernd zu beschränkende Fläche, mit technologischer Inanspruchnahme (Straßenbaulastträger)
- dauernd zu beschränkende Fläche, mit technologischer Inanspruchnahme (FHH)
- dauernd zu beschränkende Fläche, mit technologischer Inanspruchnahme (HPA)
- dauernd zu beschränkende Fläche zur Einhaltung sicherheitsrelevanter Abstände
- zum Straßenbau vorübergehend benötigte Fläche (Straßenbaulastträger)

  Die untergrenzende Inanspruchnahme und vor dort zu begrenzen, wo sie über die Grenzen der dauerhaften Inanspruchnahme (Eingl. und Everdt) hinausgehen, ist es der Fall, wo sie in der dauerhaften Inanspruchnahme enthalten. (Aufnahme der Bestandsaufnahme)

L 445	11.144 m2
04.14.1	954 m2

- Flur / Flurstück / Größe des Flurstückes
- lfd. Nr. im Grunderwerbsverzeichnis / Größe der Teilfläche
- Nr. des Grunderwerbsplanes
- lfd. Nr. des betroffenen Flurstückes
- Teilfläche eines Flurstückes
- Grenze für den Straßenbau zu erwerbende Fläche
- Grenze für den Straßenbau vorübergehend benötigte Fläche
- Grenze für die dauernd zu beschränkende Fläche
- Flurstücksgrenze bei den betr. Flächen
- Zusammengehörigkeitsfeld der Flurstücke
- 4884 — Flurstücksnummer / Flurstücksgrenze
- 10.3 — Nr. im Regelungsverzeichnis

Quellenangabe der Grundkarte:
Luftbilder - True-DOP5, Stand: 22.03.2015
Stadtgrundkarte, Stand: unbekannt

Lagebezugssystem: ETRS89/ Gauß-Krüger LS 320
Höhenbezugssystem: DHHN 92/ Höhenstatus 160

Blatt: 1 2 3 4 5

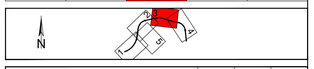

VÖSSING
Ingenieurgemeinschaft
Landwehr, Andrä und Partner
Beratende Ingenieure / TÜV SÜD

Ingenieurgemeinschaft (INGG) A26
Vössing - LAP
c/o
Vössing Ingenieurgesellschaft mbH
Mittelweg 186
20148 Hamburg
Tel.: (040) 853 755 - 0
gez. I.V. Ivanoff
Hamburg, den 29.04.2019

	Datum	Zeichen
Bearbeitet	04/2019	SM
Gezeichnet	04/2019	FW
Geprüft	04/2019	IV

DEGES
Deutsche Einheit Fernstraßenplanungs- und -bau GmbH
Zimmerstraße 54
10117 Berlin
Telefon (0 30) 202 43 - 0
Telefax (0 30) 202 43 - 291
www.deges.de

	Datum	Zeichen
Bearbeitet	30.04.2019	gez. Mentlechike
Geprüft	30.04.2019	gez. Bühner
VKE	7052	

Nr.	Art der Änderung	Datum	Zeichen

FESTSTELLUNGSENTWURF

Straßenbauverwaltung
Freie und Hansestadt Hamburg
Behörde für Wirtschaft, Verkehr und Innovation
Auftragsverwaltung für die Bundesfernstraßen
Straße: A26

Unterlage/Blatt-Nr.: 10/3
Grunderwerbsplan
4+100 - 5+200
Ebene 0

PROJIS-Nr.: 02019905 00
Maßstab: 1:1000

A 26 HAFENhinterlandverbindung HAMBURG

AK HH-Hafen (A7/A26) bis AD Süderelbe (A1/A26)
Abschnitt 6b: AS HH-Moorburg (A26) - AS HH-Hohe Schaar

Bau-km 1+950,000 - 5+840,895

aufgestellt:
Berlin, den 30.04.2019
gez. i.A. Pfeffermann
DEGES
Deutsche Einheit Fernstraßenplanungs- und -bau GmbH
Zimmerstraße 54
10117 Berlin

Datenbasis: DGM1 (Stand: 2012)
Grundkarte: DTK5 (Stand: 2012)
Verfahrensgrenze: Vermessungsamt Hamburg
Plotzeit: 29.04.2019
Plotter: 1:1000
© GEOMAGIS/DEGES 110 | A26 HHB 1002/04 Feststellungsplan, Grunderwerbsplan, 10_Grunderwerbsplan 04-05_V03_LP.dwg