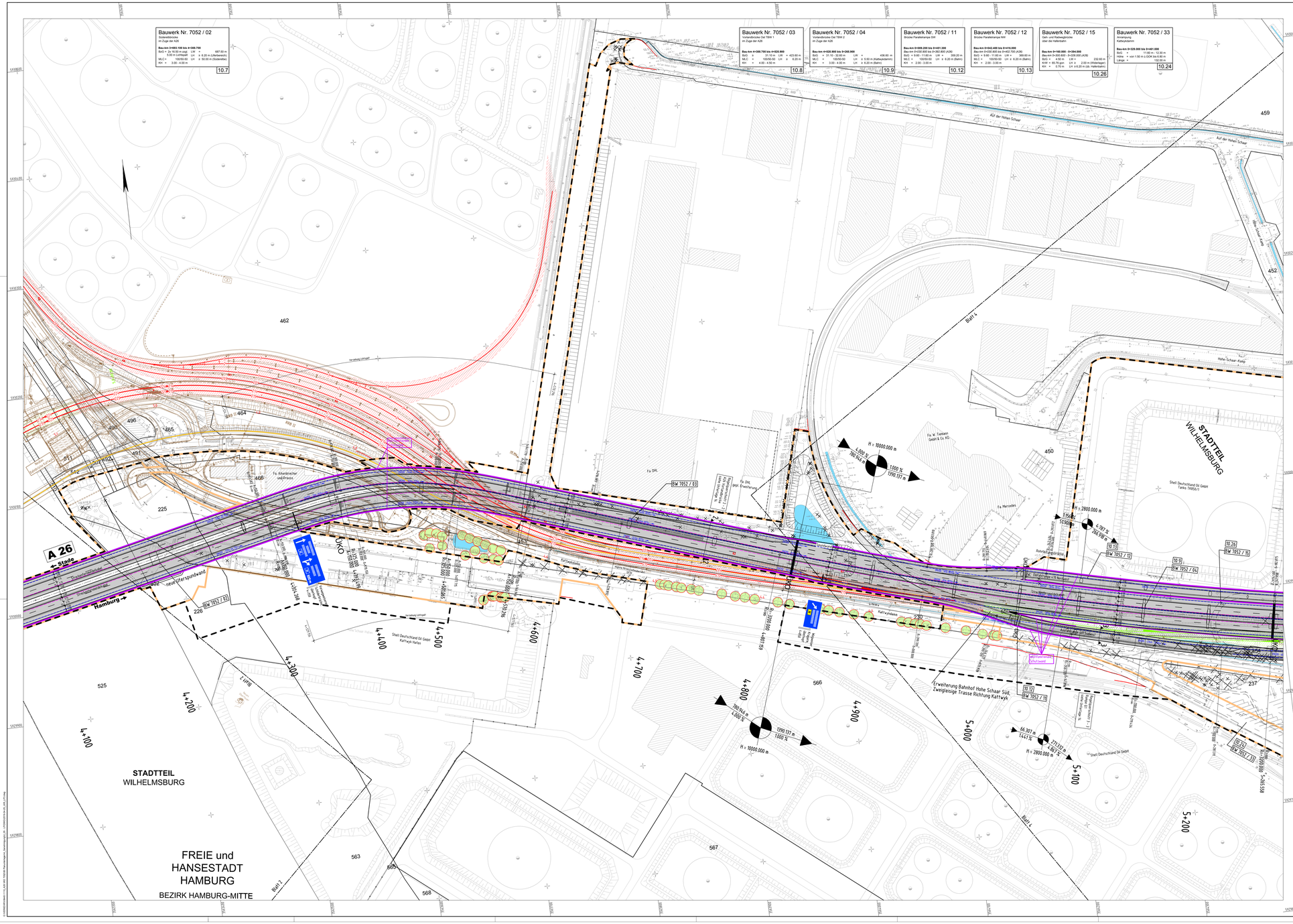
Bauwerk Nr. 7052 / 02
Fußgängerbrücke
im Zuge der A26
Bau-km 0+863.150 bis 4+398.750
BoG = 2x 18.50 m zzgl. LR = 697.00 m
MLG = 1.00 - 4.00 m LM = 6.20 m (Mittelstreifen)
100/60.00 LH = 50.00 m (Sülderelbe)
KH = 3.00 - 4.00 m
10.7
Bauwerk Nr. 7052 / 03
Vorlandbrücke Süd Teilbr 1
im Zuge der A26
Bau-km 4+398.750 bis 4+929.900
BoG = 2x 18.50 m zzgl. LR = 423.60 m
MLG = 100/60.00 LH = 6.20 m
KH = 4.00 - 4.50 m
10.8
Bauwerk Nr. 7052 / 04
Vorlandbrücke Süd Teilbr 2
im Zuge der A26
Bau-km 4+929.900 bis 5+365.900
BoG = 2x 18.50 m zzgl. LR = 436.00 m
MLG = 100/60.00 LH = 6.50 m (Kaltwasserkanal)
KH = 3.00 - 4.00 m LH = 6.20 m (Bahn)
10.9
Bauwerk Nr. 7052 / 11
Brücke Parallelstraße SW
Bau-km 0+099.200 bis 0+491.300
Bau-km 0+230.900 bis 0+362.900 (AZB)
BoG = 2x 18.50 m zzgl. LR = 392.10 m
MLG = 100/60.00 LH = 6.20 m (Bahn)
KH = 2.00 - 3.00 m
10.12
Bauwerk Nr. 7052 / 12
Brücke Parallelstraße NW
Bau-km 0+542.400 bis 0+616.000
Bau-km 0+230.900 bis 0+452.700 (AZB)
BoG = 2x 18.50 m zzgl. LR = 369.60 m
MLG = 100/60.00 LH = 6.20 m (Bahn)
KH = 2.00 - 3.00 m
10.13
Bauwerk Nr. 7052 / 15
Geh- und Radwegbrücke
über die Hafenbahn
Bau-km 0+760.000 - 0+994.000
Bau-km 0+000.000 bis 0+232.000 (AZB)
BoG = 4.00 m LR = 232.00 m
KHW = 68.76 gon LH = 2.00 m (Hinterlager)
KH = 0.70 m LH ±0.20 m (ab. Hafenbahn)
10.26
Bauwerk Nr. 7052 / 33
Kettwydalen
Kettwydamm
Bau-km 0+329.000 bis 0+461.000
BoG = 11.60 m - 12.30 m
Höhe = von 1.50 m in DOK bis 6.60 m
Länge = 132.00 m
10.24
A 26
Hamburg →
← Stade
STADTTEIL WILHELMSBURG
FREIE und HANSESTADT HAMBURG
BEZIRK HAMBURG-MITTE
Erweiterung Bahnhof Hohe Schaar Süd, Zweigleisige Trasse Richtung Kattwyk
Auf der hohen Schaar
Hohe-Schaar-Kamp
Kattwydalen
Shell Deutschland Oil GmbH Kattwyk Hafen
Shell Deutschland Oil GmbH Tanks TK83,01
Fa. Mercedes
Fa. W. Tiefkühl GmbH & Co. KG
Fa. DHL
Fa. DHL gepl. Erweiterung
Fa. Alkoholtreicher Landhandel
Fa. Hansa Heavyport GmbH
Fa. Hansa Heavyport GmbH Lagerhaus
Fa. Hansa Heavyport GmbH Lagerhaus
Fa. Hansa Heavyport GmbH Lagerhaus