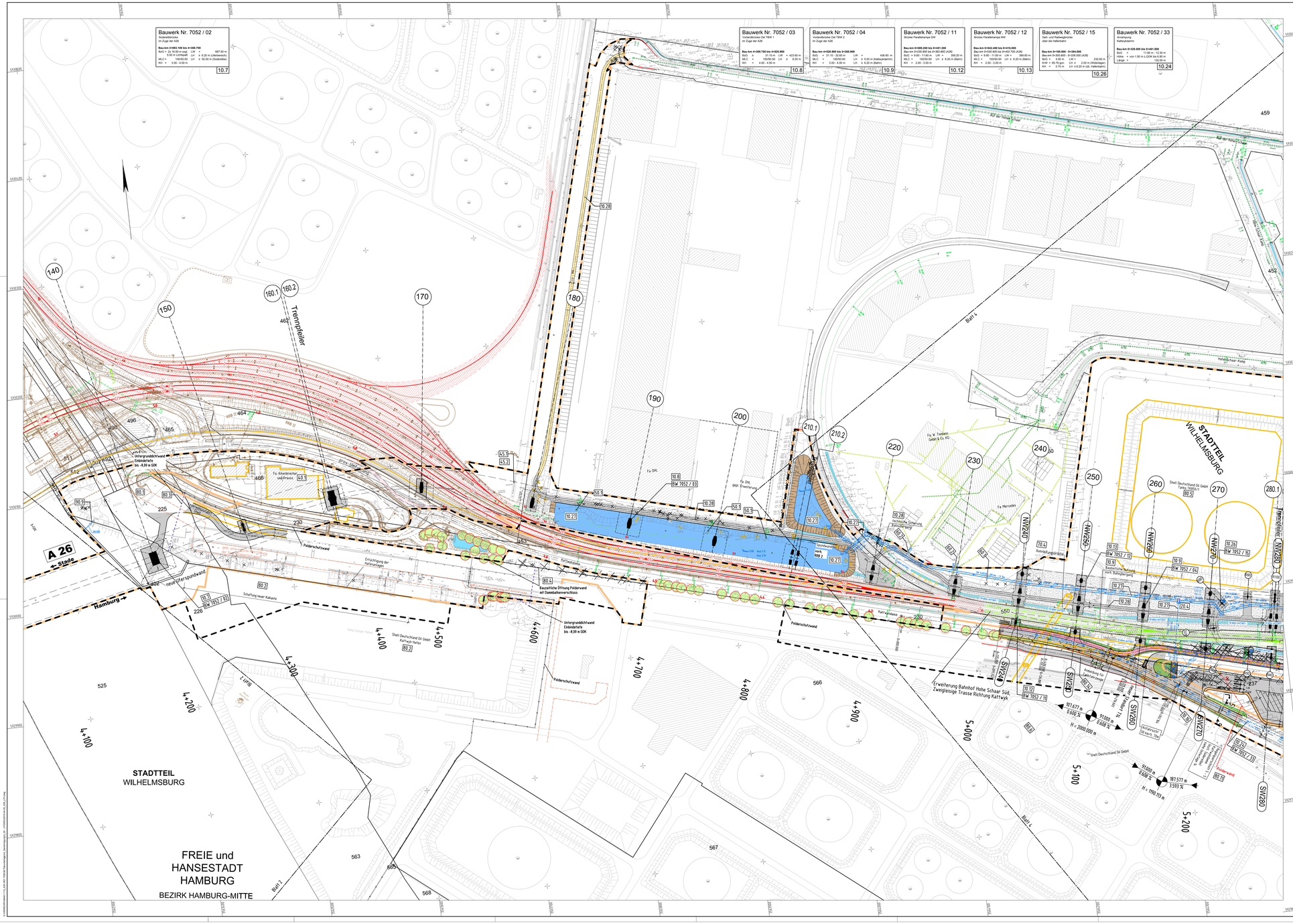
Bauwerk Nr. 7052 / 02
Trennpfeiler
Bauwerk Nr. 7052 / 03
Bauwerk Nr. 7052 / 04
Bauwerk Nr. 7052 / 11
Bauwerk Nr. 7052 / 12
Bauwerk Nr. 7052 / 15
Bauwerk Nr. 7052 / 33
A 26
Stade
Hamburg
STADTTEIL
WILHELMSBURG
FREIE und
HANSESTADT
HAMBURG
BEZIRK HAMBURG-MITTE
Erweiterung Bahnhof Hohe Schaar Süd,
Zweigleisige Trasse Richtung Kattwyk
Polderschutzwand
Kattwydamm
Shell Deutschland Oil GmbH
Fa. Mercedes
Fa. W. Tiedemann GmbH & Co. KG
Technische Universität Hamburg-Harburg
Hohe Schaar Süd
Bahnhofsgebäude
Bahnsteigüberdachung
Bahnsteigtreppe
Bahnsteigaufzug
Fahrradabstellanlage
Fahrradverleihstation
Taxistand
Bushaltestelle
Bahnsteigkante
Bahnsteigbelag
Bahnsteigmöblierung
Bahnsteigbeleuchtung
Bahnsteigentwässerung
Bahnsteigbepflanzung
Bahnsteigbeschilderung
Bahnsteigverkehrsfläche
Bahnsteigzugangsfläche
Bahnsteigzugangsfläche
Bahnsteigzugang