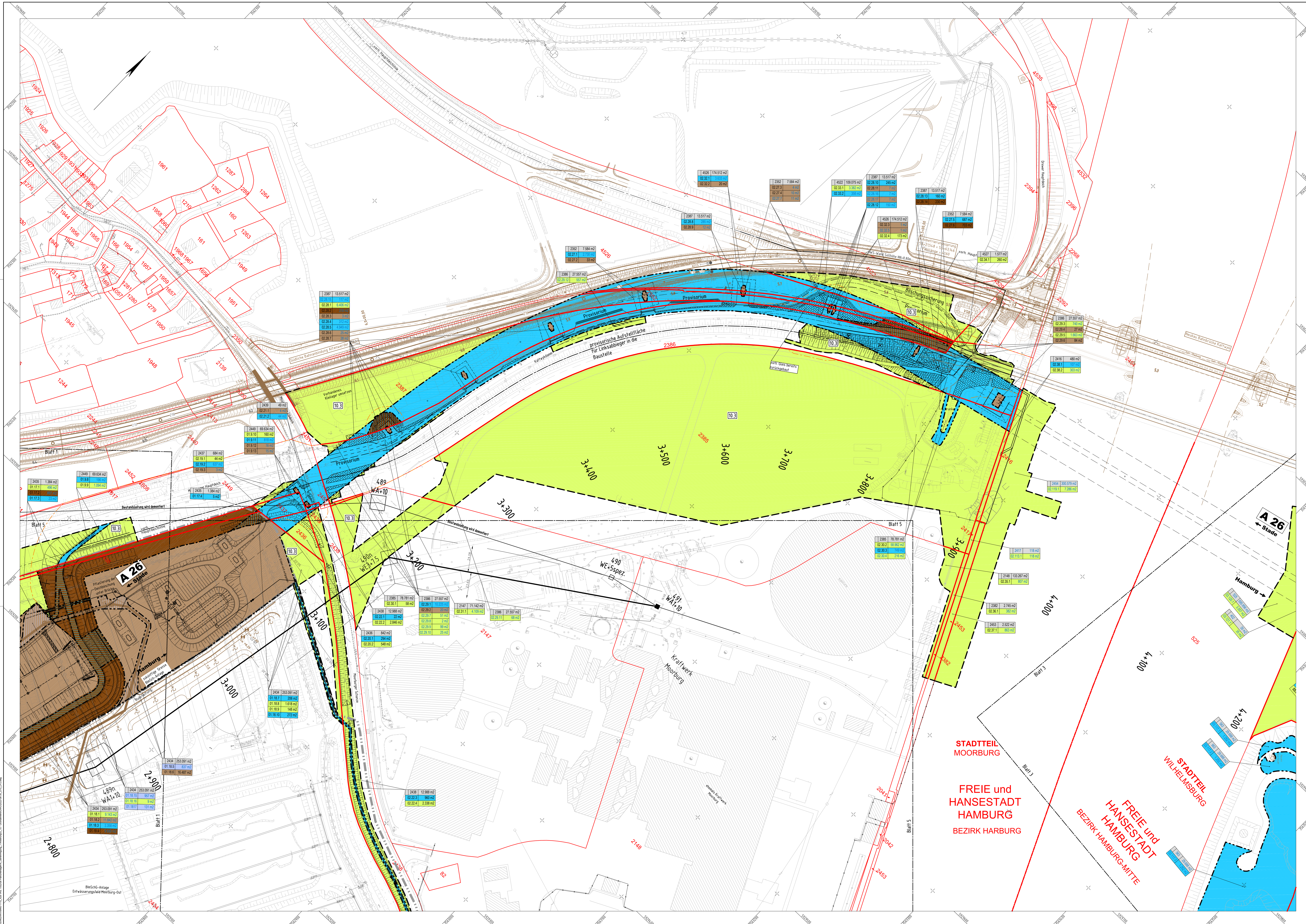

Zeichenerklärung

(braun)	für den Straßenbau zu erwerbende Fläche (Straßenbaulastträger)
(dunkelbraun)	für Dritte zu erwerbende Fläche (FHH)
(blau)	dauernd zu beschränkende Fläche, mit technologischer Inanspruchnahme (Straßenbaulastträger)
(hellblau)	dauernd zu beschränkende Fläche, mit technologischer Inanspruchnahme (FHH)
(violett)	dauernd zu beschränkende Fläche, mit technologischer Inanspruchnahme (HPA)
(gerastert)	dauernd zu beschränkende Fläche, mit technologischer Inanspruchnahme (Dritte)
(gelbgrün)	zum Straßenbau vorübergehend benötigte Fläche (Straßenbaulastträger) (Die vorübergehende Inansruchnahme wird nur dort ausgewiesen, wo sie über die Grenzen der dauerhaften Inanspruchnahme (Dingl. und Erwerb) hinausragt. Im übrigen ist sie in der dauerhaften Inansruchnahmen enthalten. (Außnahme der Bahnflächen.)
465 / 11.146 m2	Flur / Flurstück / Größe des Flurstückes
04.14.1 / 954 m2	lfd. Nr. im Grunderwerbsverzeichnis / Größe der Teilfläche
04.	Nr. des Grunderwerbsplanes
14.	lfd. Nr. des betroffenen Flurstückes
1	Teilfläche eines Flurstückes
— · — · —	Grenze für den Straßenbau zu erwerbende Fläche
— — —	Grenze für den Straßenbau vorübergehend benötigte Fläche
— · · — · · —	Grenze für die dauernd zu beschränkende Fläche
(rote Linie)	Flurstücksgrenze bei den betr. Flächen
↔	Zusammengehörigkeitspfeil der Flurstücke
4884	Flurstücksnummer / Flurstücksgrenze
10.3	Nr. im Regelungsverzeichnis

Quellenangabe der Grundkarte:
Luftbilder - True-DOP5, Stand: 22.03.2015
Stadtgrundkarte, Stand: unbekannt

Lagebezugssystem: ETRS89/ Gauß-Krüger/ LS 320
Höhenbezugssystem: DHHN 92/ Höhenstatus 160

Blatt 1 2 3 4 5

N

VÖSSING INGENIEURE
Leonhardt, Andrä und Partner, Beratende Ingenieure VBI AG

Ingenieurgemeinschaft (INGE) A26
Vössing - LAP
c/o
Vössing Ingenieurgesellschaft mbH
Haferweg 26
22769 Hamburg
Tel.: (040) 853 755 - 0
gez. i.V. Ivanoff
Hamburg, den 25.04.2019

	Datum	Zeichen
Bearbeitet	04/2019	SM
Gezeichnet	04/2019	FW
Geprüft	04/2019	IV

DEGES im Auftrag der Autobahn GmbH des Bundes — Die Autobahn
Deutsche Einheit Fernstraßenplanungs- und -bau GmbH
Zimmerstraße 54
10117 Berlin
Telefon (030) 202 43 - 0
Telefax (030) 202 43 - 291
www.deges.de

	Datum	Zeichen
Bearbeitet	30.06.2023	gez. Mentschke
Geprüft	30.06.2023	gez. Schaefer
VKE	7052	

Nr.	Art der Änderung	Datum	Zeichen
3	Berücksichtigung von bisher nicht berücksichtigten Flächen aus der Planung	26.06.2023	FW
2	Anpassung Grunderwerb an die geänderte Planung	26.06.2023	FW
1	Änderung der Planung (Unterlagen 5, 9, 16.4, 16.5)	26.06.2023	FW

FESTSTELLUNGSENTWURF 1. PLANÄNDERUNG

Die Autobahn GmbH des Bundes

Straße A26 / Abschnitt 6 b
PROJIS-Nr.: 02019905 00

Unterlage/Blatt-Nr.: 10.1 / 2 A
Grunderwerbsplan
2+900 - 4+100
Ebene 0
Maßstab: 1:1000

A 26 HAFENPASSAGE HAMBURG

AK HH-Hafen (A7/A26) bis AD Süderelbe (A1/A26)
Abschnitt 6b: AS HH-Moorburg (A26) - AS HH-Hohe Schaar

Bau-km 1+950,000 - 5+840,895

aufgestellt:
Berlin, den 30.04.2019 / 30.06.2023
gez. Flohr
DEGES
Deutsche Einheit Fernstraßenplanungs- und -bau GmbH
Zimmerstraße 54
10117 Berlin

Bearbeiterin: Fwitz
Stand: 19.07.2023
Druckdatum: 19.07.2023
Layout Name: UL-10.1_BL-2A_GE_LP1000
Lay/Status-Manager: GE
Plotstiltabelle: NORM_2.ctb
G:\VERKEHR\8440-1110_A26 VKE 7052\08 Planunterlagen\4_Genehmigung_1-Änderung\U_10 - Grunderwerb\DWG\2023-06-30_U10_LP2.dwg