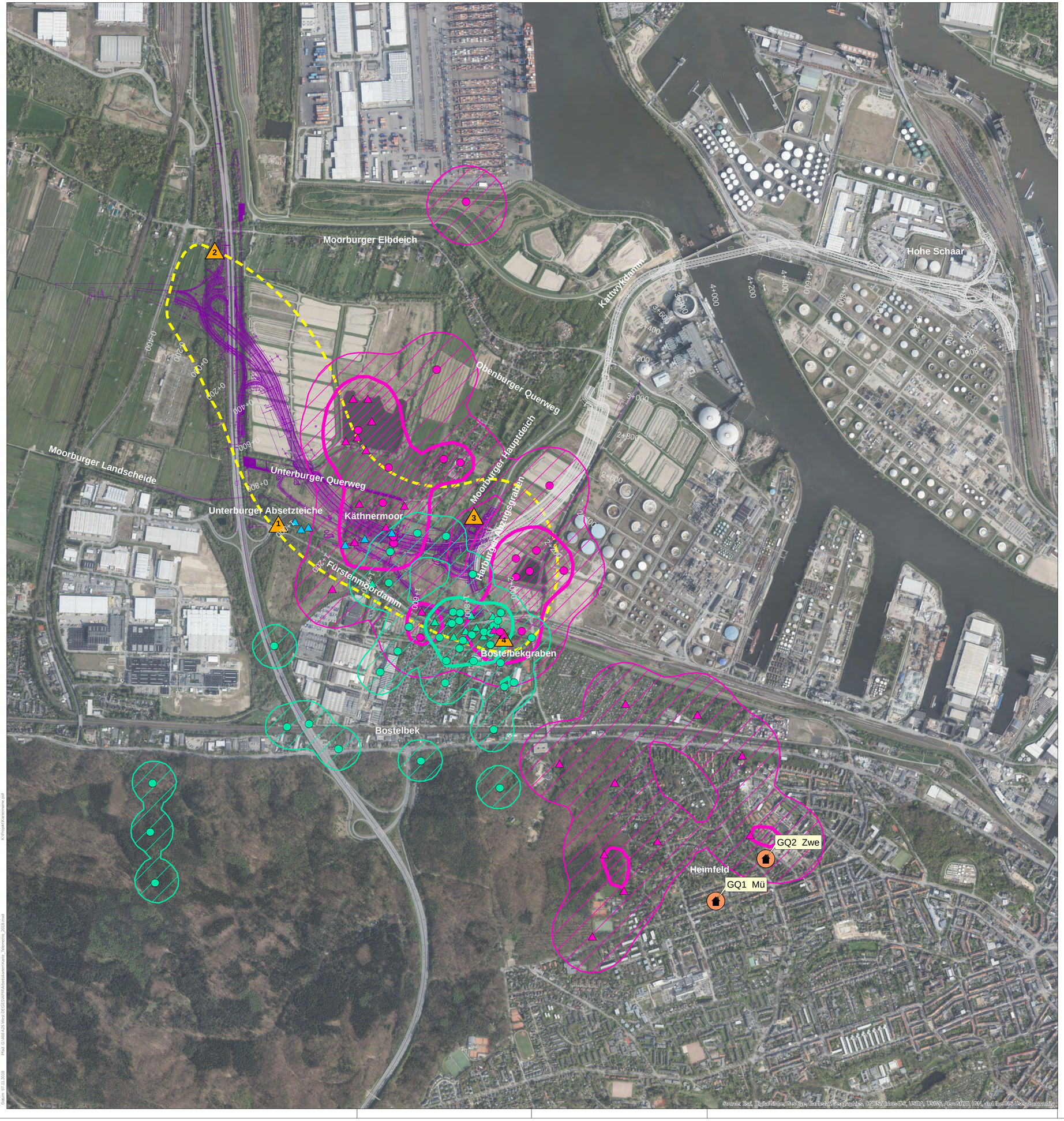

Ergebnisse der Telemetrie 2018

Netzfangstandorte 2018 (NF1-NF4)

Gebäudequartier (GQ1-GQ2) (Wochenstube)
Zwe Zwergfledermaus, Mü Mückenfledermaus

Zwergfledermaus Zwe1

- Kreuzpeilung
- Homing In
- Kernjagdgebiet (Kernel 50)
- 95% Aufenthaltsraum (Kernel 95)

Mückenfledermaus Mü1

- Kreuzpeilung
- Homing In
- Kernjagdgebiet (Kernel 50)
- 95% Aufenthaltsraum (Kernel 95)

Wasserfledermaus Waf1

- Homing In

Sonstiges

- Untersuchungsraum
- geplanter Abschnitt 6a (Stand: 23.10.2018)

Nachrichtlich

- geplanter Abschnitt 6b (Stand: 23.10.2018)

0 100 200 300 400 500 Meter

N

FÖA Landschaftsplanung GmbH
Auf der Redoute 12
D-54296 Trier
Tel.: +49 (0) 651 / 91048-0
Fax: +49 (0) 651 / 91048-50
email info@foea.de

Trier, den 31.10.2018

	Datum	Name
bearbeitet	Okt. 2018	Molitor
gezeichnet	Okt. 2018	Krippel
geprüft	Okt. 2018	Lüttmann

DEGES
Deutsche Einheit Fernstraßenplanungs- und -bau GmbH
Zimmerstraße 54,
10117 Berlin
Telefon: 030-202 43 - 0
fax: 030-202 43 291
www.deges.de

	Datum	Name
bearbeitet	Sept.2021	gez. Flasche
gezeichnet		
geprüft	Sept.2021	gez. Böhmer

FESTSTELLUNGSENTWURF / 1. PLANÄNDERUNG

Straßenverwaltung
Freie und Hansestadt Hamburg
Behörde für Wirtschaft, Verkehr und Innovation
Auftragsverwaltung für die Bundesfernstraßen

Straße: A26

Unterlage: 19.3
Karten-Nr.: 2

Ergebnisse Telemetrie

PROJIS-Nr.: 02019905 00

Maßstab: 1 : 10000

A 26 Hafenpassage Hamburg
Abschnitt 6a: AK HH-Hafen (A26/A7) - AS HH-Moorburg (A26)

Aktualisierung der Fledermausuntersuchung

aufgestellt:
Berlin, den 30.09.2021

gez. i.A. Pfeffermann

DEGES .....

K:\Projekte\Kartenname.pdf

Pfad: G:\469 A26 West DEGES\APR\Arbeitsraum\Karte_Telemetrie_2018.mxd

Datum: 07.11.2018