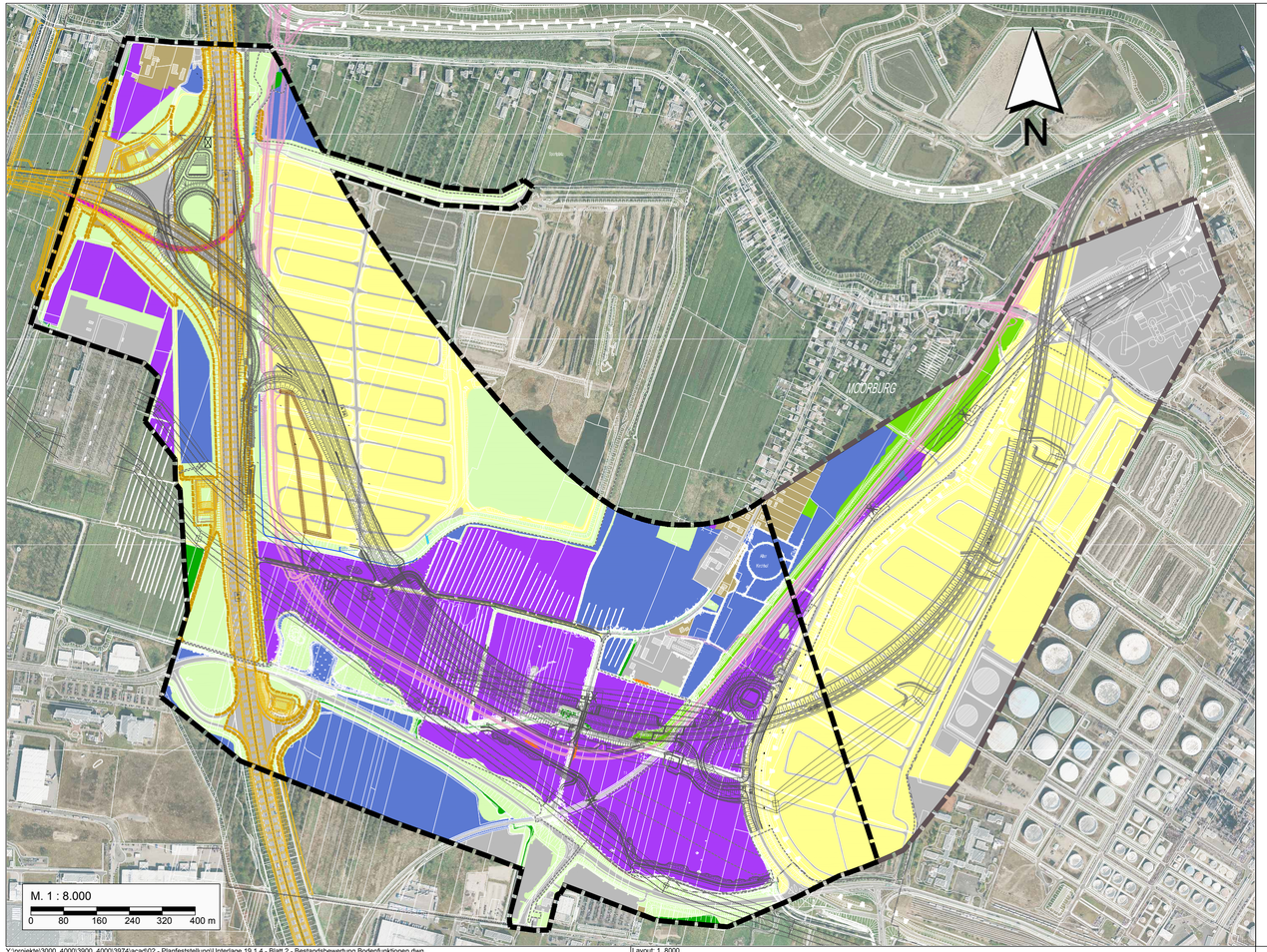

Grenzen

- Grenze der Biotoptypenkartierung (A 26-Ost VKE 7051)
- erweitertes Untersuchungsgebiet zur Verlegung der 380 kV-Leitung

Bestandsbewertung Bodenfunktionen

- Wertstufe 12
- Wertstufe 8
- Wertstufe 6
- Wertstufe 4
- Wertstufe 3
- Wertstufe 2
- Wertstufe 1
- Wertstufe 0

Planung A26-Ost VKE 7051

- A 26-Ost VKE 7051
- Rückbau / Neubau der 380 kV-Leitung

dargestellte Planungen und Projekte Dritter

- A 26-West (A 26 westlich A 7 und Ausbau A7 (LSBG))
- A 26-West (Eingriffsgrenze)
- Südliche Bahnanbindung Altenwerder / HPA

KORTEMEIER BROKMANN
LANDSCHAFTSARCHITEKTEN

Kortemeier Brokmann Landschaftsarchitekten GmbH
Oststraße 92, 32051 Herford
T +49(0)5221 97 39-0
F +49(0)5221 97 39-30

	Datum	Name
bearbeitet	30.11.2016	Kindermann
gezeichnet	30.11.2016	Schmitz
geprüft	30.11.2016	Brokmann

ARGE A 26 Hamburg - Arcadis • Sweco
c/o Arcadis Deutschland GmbH, Grunewaldstraße 61-62, 10825 Berlin
Tel./Fax: (030) 67 05 21-0 / -11

	Datum	Zeichen
Bearb.:	21.11.2016	Leek
Gez.:	21.11.2016	Schulze
Gepr.:	21.11.2016	Bartz

DEGES
Deutsche Einheit Fernstraßenplanungs- und -bau GmbH
Zimmerstraße 54
10117 Berlin
Telefon (030) 202 43 - 0
Telefax (030) 202 43 - 291
www.deges.de

	Datum	Zeichen
Bearb.:	20.12.2016	gez. Flasche
Gepr.:	20.12.2016	gez. Bömer
VKE	7051	

Nr.	Art der Änderung	Datum	Zeichen

FESTSTELLUNGSENTWURF

Straßenbauverwaltung
Freie und Hansestadt Hamburg
Behörde für Wirtschaft, Verkehr und Innovation
Auftragsverwaltung für die Bundesfernstraßen
Straße: A 26 Station:

PROJIS-Nr.: 02019905 00

Unterlage / Blatt-Nr.: 19.1.4 Blatt 2

Bestandsbewertung Bodenfunktionen
(nach Staatsrätemodell)

Maßstab: 1 : 8.000

A 26 - Ost

AK HH-Süderelbe (A7) bis AD/AS HH-Stillhorn (A1)
Abschnitt 6a (VKE 7051): AK HH-Süderelbe (A7) - AS HH-Hafen Süd
Bau-km 0-350.000 bis 1+950.000

aufgestellt:
Berlin, den 20.12.2016
gez. i.A. Pfeffermann

DEGES
Deutsche Einheit Fernstraßenplanungs- und -bau GmbH
Zimmerstraße 54
10117 Berlin