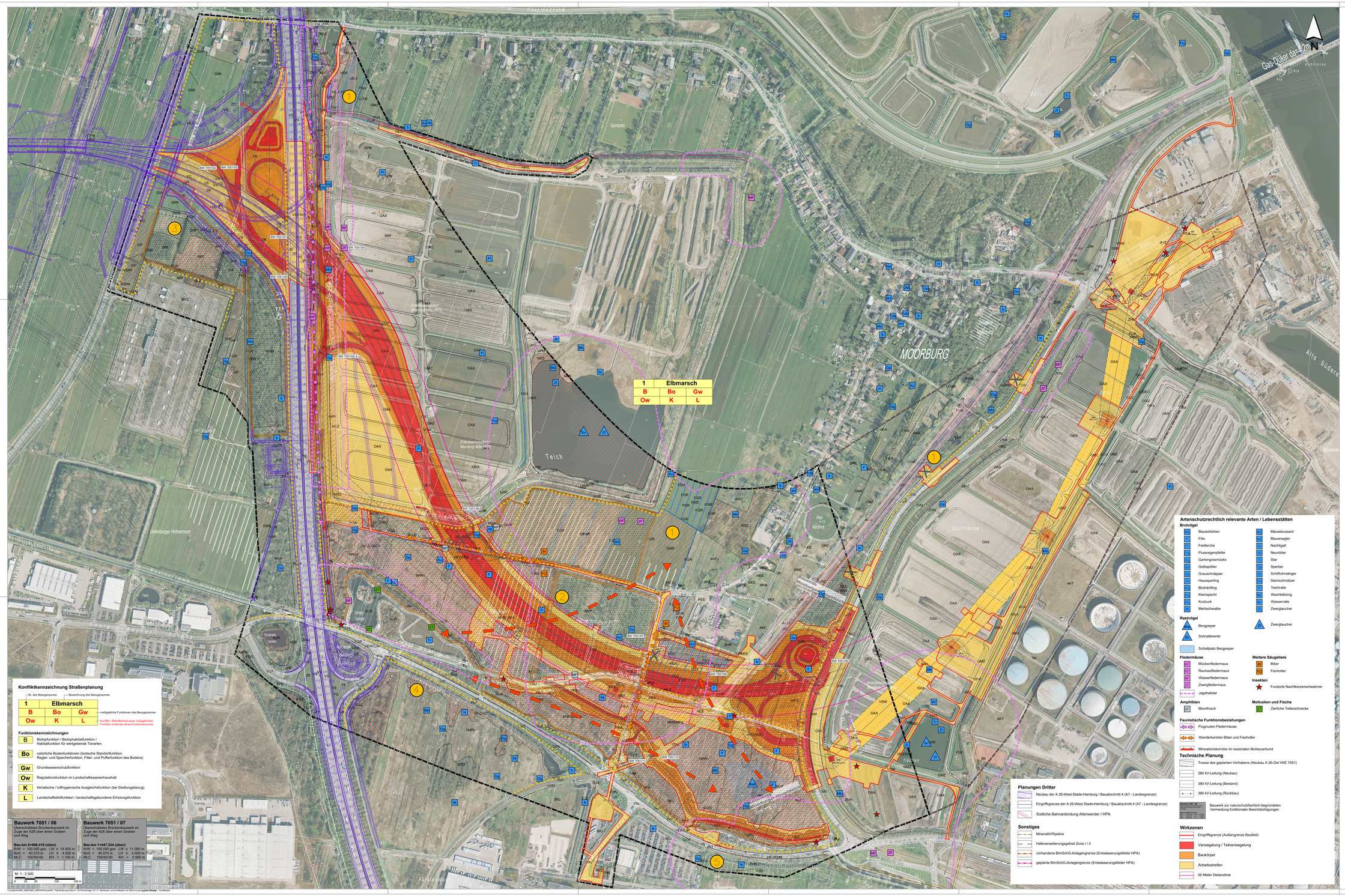

Biotopfunktion

Biotoptypen

VSA Abgrenzung und Bezeichnung der Biotoptypen (Quelle: KBL)

VS Abgrenzung und Bezeichnung der Biotoptypen gemäß Planung A 26-West (Quelle: EGL)

Wald
- WPZ sonstiger Pionierwald
- WSZ sonstiger Sumpfwald (§)
- WXH Laubforst aus heimischen Arten
- WXP Pappelforst

Gebüsche und Kleingehölze
- HEA Baumreihe, Allee
- HEG Baumgruppe
- HFZ sonstiges feuchtes Weidengebüsch
- HGf naturnahes Gehölz feuchter bis nasser Standorte
- HGm naturnahes Gehölz mittlerer Standorte
- HGZ sonstiges Kleingehölz
- HRR Ruderalgebüsch
- HRS sonstiges Sukzessionsgebüsch
- HSC Weiden-Moor- und Sumpfgebüsch nährstoffarmer Standorte (§)
- HUZ sonstiger Ufergehölzbaum
- HEE Einzelbaum

Lineare und Fließgewässer
- FGR naturferner Graben mit Stillgewässercharakter
- FGZ Graben mit Stillgewässercharakter
- FLL Wasserkraftgraben
- FGR nährstoffreicher Graben mit Stillgewässercharakter
- FGV stark verrandeter, austrocknender Graben

Stillgewässer
- SER naturnahes, nährstoffreiches Regenrückhaltebecken
- SEZ sonstiges, naturnahes, nährstoffreiches Kleingewässer (§)
- SGZ sonstiges Stillgewässer, groß
- SIX naturferneres Stillgewässer
- SXR Regenrückhaltebecken, naturfern

Biotope der Sümpfe und Niedermoore (gehölzfrei)
- NGZ sonstiger Sumpf nährstoffreicher Standorte (§)
- NHR feuchte Hochstaudenflur nährstoffreicher Standorte (§)
- NRG Sumpfrohrbestand (§)
- NRS Schilf-Röhricht (§)
- NRW Wasserschwaden-Röhricht (§)
- NRZ sonstiges Röhricht (§)

Offenbodenbiotope
- OAX sonstige Aufschüttung bzw. Substratfläche
- OWX sonstiger nicht oder wenig befestigter Weg

Grünland
- GFR weiger- und binsenreiche Feucht- oder Nassweise nährstoffreicher Standorte (§)
- GIF artenarmes Grünland auf Feuchtstandorten
- GIM artenarmes gemähtes Grünland mittlerer Standorte
- GIW artenarmes, beweidetes Grünland mittlerer Standorte
- GMZ sonstiges, mesophiles Grünland
- GNK artenreiches, extensiv genutztes Nassgrünland, basenreicher Standorte (§)

Biotope landwirtschaftlich genutzter Flächen
- LOW Ostseiese

Ruderale und halbruderale Krautflur
- AKF halbruderale Gras- und Staudenflur feuchter Standorte
- AKM halbruderale Gras- und Staudenflur mittlerer Standorte
- AFM Ruderalflur mittlere Standorte
- AKT halbruderale Gras- und Staudenflur trockener Standorte

Vegetationsbestimmte Habitatstrukturen besiedelter Bereiche
- ZH gepflanzter Gehölzbestand
- ZHN gepflanzter Gehölzbestand aus vorwiegend heimischen Arten
- ZR Rasen
- ZRT Schon- und Trittrasen

Biotopkomplexe der Freizeit-, Erholungs-, Grünanlagen
- EKG Grabeland
- ET Spielplatz

Biotopkomplexe der Siedlungsflächen
- BIZ Gewerbefläche
- BML dörfliche Bebauung, ländlich
- BNA Einzelanwesen und Gehöfte
- BRE lockere Einzelhausbebauung
- BVZ sonstige Ver- und Entsorgungsfläche

Biotopkomplexe der Verkehrsfläche
- VBI Bahnfläche
- VIS Straßenverkehrsfläche
- VSA Autobahn oder Schnellstraße
- VSF Fußgängerfläche
- VSL Land-/Haupt- oder Durchgangsstraße
- VSS Wohn- oder Nebenstraße
- VSW Wirtschaftsweg
- VSZ sonstige Straßenverkehrsfläche

Zusätzcode:
- v Vorbeuhrung, spontanes Gehölzaufkommen
- b Brache, keine Nutzung

Grenze der Biotoptypenkartierung (A 26-Ost VKE 7051)

erweitertes Untersuchungsgebiet zur Verlegung der 380 kV-Leitung

Geschützte Biotope und Lebensraumtypen

gesetzlich geschützte Biotope (flächig / linear)

Natürliche Bodenfunktionen

Archivfunktion

Böden mit besonderer Funktion als Archiv der Natur- und Kulturgeschichte (BWS 2014)

Landschaftsbildfunktion / Landschaftsgebundene Erholungsfunktion

Landschaftsbildeinheiten
- 1 Landschaftsbildensemble Moorburg mit dörflich geprägter Bebauung und angeschlossenen landwirtschaftlichen Flächennutzungen
- 2 Niedermoor-Biotopkomplexe südlich von Moorburg (2. Grüner Ring)
- 3 Landschaftsbereich um das HEW Abspannwerk Süd und geplante A 26-West
- 4 Fürstenmoor
- 5 Randbereiche Bostelbek und Kleingärten Radeland

KORTEMEIER BROKMANN LANDSCHAFTSARCHITEKTEN
Kortemeier Brokmann Landschaftsarchitekten GmbH
Detmarstraße 92 32051 Herford
T +49(0)521 97 39-0
F +49(0)521 97 39-30

	Datum	Name
bearbeitet	30.11.2016	Kindermann
gezeichnet	30.11.2016	Schmitz
geprüft	30.11.2016	Brokmann

ARGE A 26 Hamburg - Arcadis + Sweco
c/o Arcadis Germany GmbH, EUREF - Campus 10, 10829 Berlin
Tel./Fax: (030) 616 915-100 / -998

	Datum	Zeichen
Bearb.:	21.11.2016	Leek
Gez.:	21.11.2016	Schulze
Gepr.:	21.11.2016	Bartz

DEGES
Deutsche Einheit Fernstraßenplanungs- und -bau GmbH
Zimmerstraße 54
10117 Berlin
Telefon (030) 202 43 - 0
Telefax (030) 202 43 - 291
www.deges.de

	Datum	Zeichen
Bearb.:	30.06.2021	gez. Flasche
Gepr.:	30.06.2021	gez. Börner
VKE	7051	

Nr.	Art der Änderung	Datum	Zeichen
2	Anpassung Eingriffsbereiche und Wirkzonen	21.06.2021	Kindermann
1	Übernahme technischer Planänderungen aus der Unterlage 05	21.06.2021	Kindermann

FESTSTELLUNGSENTWURF / 1. PLANÄNDERUNG

Straßenbauverwaltung
Freie und Hansestadt Hamburg
Behörde für Wirtschaft, Verkehr und Innovation
Auftragsverwaltung für die Bundesfernstraßen
Straße: A 26 Station:
PROJIS-Nr.: 020199005 00

Unterlage: 19.1.3
Blatt-Nr.: Blatt 2 Index A

Konfliktplan

Maßstab: 1 : 2.500

A 26 - Ost

AK HH-Süderelbe (A7) bis AD/AS HH-Stillhorn (A1)
Abschnitt 6a (VKE 7051): AK HH-Süderelbe (A7) - AS HH-Hafen Süd
Bau-km 0-350.000 bis 1+950.000

aufgestellt:
Berlin, den 30.06.2021

gez. i.A. Pfeffermann

DEGES
Deutsche Einheit Fernstraßenplanungs- und -bau GmbH
Zimmerstraße 54
10117 Berlin