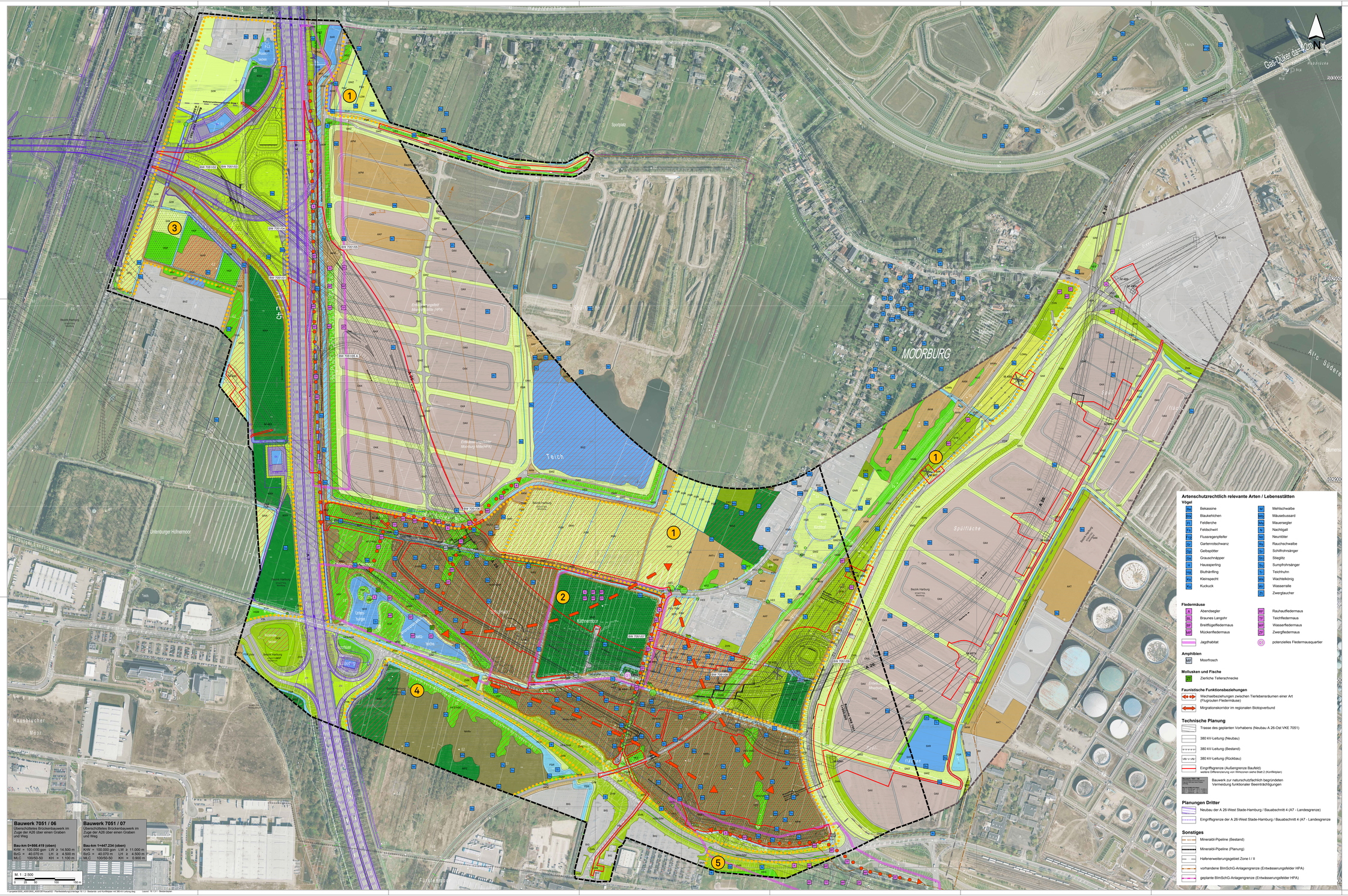

Biotopfunktion

Biotoptypen

VSA Abgrenzung und Bezeichnung der Biotoptypen (Quelle: KBL)

VS Abgrenzung und Bezeichnung der Biotoptypen gemäß Planung A 26-West (Quelle: EGL)

Wald
WPZ sonstiger Pionierwald
WSZ sonstiger Sumpfwald (§)
WXH Laubforst aus heimischen Arten
WXP Pappelforst

Gebüsche und Kleingehölze
HEA Baumreihe, Allee
HEG Baumgruppe
HGA naturnahes Gebüsch trockener Weidengebüsch
HGF naturnahes Gebüsch feuchter bis nasser Standorte
HGM naturnahes Gebüsch mittlerer Standorte
HGZ sonstiges Kleingebüsch
HRR Ruderalgebüsch
HRS sonstiges Sukzessionsgebüsch
HSG Weiden-Moor- und Sumpfgebüsch nährstoffarmer Standorte (§)
HUZ sonstiger Ufergehölzsaum
HEE Einzelbaum

Lineare und Fließgewässer
FGR nährstoffreicher Graben mit Stillgewässercharakter
FG Graben mit Stillgewässercharakter
FLH Wettern, Hauptgräben
FGR nährstoffreicher Graben mit Stillgewässercharakter
FGV stark verlandeter, austrocknender Graben

Stillgewässer
SER naturnahes, nährstoffreiches Regenrückhaltebecken
SEZ sonstiges naturferneres, nährstoffreiches Kleingewässer (§)
SX naturferne Stillgewässer, groß
SZ naturferne Stillgewässer
SXR Regenrückhaltebecken, naturfern

Biotope der Sümpfe und Niedermoore (gehölzfrei)
NKZ sonstiger Sumpf nährstoffreicher Standorte (§)
NHR feuchte/nasse/staudenfur nährstoffreicher Standorte (§)
NRR Röhrichten-Röhrichtf (§)
NRS Schilf-Röhrichtf (§)
NRW Wasserschwaden-Röhrichtf (§)
NRZ sonstiges Röhrichtf (§)

Offenbodenbiotope
OAX sonstige Aufschüttung bzw. Substratfläche
OWX sonstiger nicht oder wenig befestigter Weg

Grünland
GFR geggen- und binsenarme Feucht- oder Nasswiese nährstoffreicher Standorte (§)
GIF artenarmes Grünland auf Feuchtstandorten
GMI artenarmes gemähtes Grünland mittlerer Standorte
GMI artenarmes, beweidetes Grünland mittlerer Standorte
GMZ sonstiges, mesophiles Grünland
GNR artenreiche Nasswiese/Staudenbereiche Nasswiese nährstoffreicher Standorte (§)

Biotope landwirtschaftlich genutzter Flächen
LOW Obstwiese

Ruderale und halbruderale Krautflur
AKF halbruderale Gras- und Staudenflur feuchter Standorte
AKM halbruderale Gras- und Staudenflur mittlerer Standorte
AKR Ruderalflur mittlere Standorte
AKT halbruderale Gras- und Staudenflur trockener Standorte

Vegetationsbestimmte Habitatstrukturen besiedelter Bereiche
ZH gepflanzter Gehölzbestand
ZHN gepflanzter Gehölzbestand aus vorwiegend heimischen Arten
ZR Rasen
ZRT Schen- und Trittrasen

Biotopkomplex der Freizeit-, Erholungs-, Grünanlagen
EKG Grabeland
ET Spielplatz

Biotopkomplexe der Siedlungsflächen
BKI Gewerbefläche
BMA mäßig dichte Bebauung, ländlich
BNA Einzelhäuser und Gehöfte
BNE lockere Einzelhausbebauung
BVZ sonstige Ver- und Entsorgungsfläche

Biotopkomplexe der Verkehrsfläche
VBG Gleisanlage
VS Straßenverkehrsfläche
VSA Autobahn oder Schnellstraße
VSF Fußgängerfläche
VSL Land-/Haupt- oder Durchgangsstraße
VSB Wohn- oder Nebenstraße
VSW Wirtschaftsweg
VSZ sonstige Straßenverkehrsfläche

Zusatzcode:
v Verbuschung, spontanes Gehölzaufkommen
b Brache, keine Nutzung

Grenze der Biotoptypenkartierung (A 26-Ost VKE 7051)

erweitertes Untersuchungsgebiet zur Verlegung der 380 kV-Leitung

Geschützte Biotope und Lebensraumtypen

gesetzlich geschützte Biotope (flächig / linear)

Natürliche Bodenfunktionen

Archivfunktion

Böden mit besonderer Funktion als Archiv der Natur- und Kulturgeschichte (BWS 2014)

Landschaftsbildfunktion / Landschaftsgebundene Erholungsfunktion

Landschaftsbildeinheiten

1 Landschaftsbildensemble Moorburg mit dörflich geprägter Ortsbauung und angeschlossenen landwirtschaftlichen Flächennutzungen
2 Niedermoor-Biotopkomplexe südlich von Moorburg (2. Grüner Ring)
3 Landschaftsbereich um das HEW Abspannwerk Süd und geplante A 26-West
4 Forstermoor
5 Randbereiche Bostelbek und Kleingärten Radeland

Artenschutzrechtlich relevante Arten / Lebensstätten

Vögel

Bk	Bekassine	M	Mehlschwalbe
Bk	Blaukehlchen	Mb	Mäusebussard
Fl	Feldlerche	Mu	Mauersegler
Fs	Feldschwirl	Nt	Nachtigall
Fp	Flussregenpfeifer	Nt	Neuntöter
Gr	Gartenrotschwanz	Rs	Rauchschwalbe
Gp	Gelbspötter	Sr	Schilfrohrsänger
Gk	Grauschnäpper	Sg	Steglitz
Hs	Haussperling	Su	Sumpfrohrsänger
Hä	Bluthänfling	Tz	Teichhuhn
Kl	Kleinspecht	Wk	Waldkauz
Ku	Kuckuck	Wi	Wasserralle
		Zt	Zwergtaucher

Fledermäuse

A	Abendsegler	Rf	Rauhautfledermaus
BL	Braunes Langohr	Tf	Teichfledermaus
Bf	Breitflügelfledermaus	Wf	Wasserfledermaus
Mf	Mückenfledermaus	Zf	Zwergfledermaus

Jagdhabitat

potenzielles Fledermausquartier

Amphibien

MF Moorfrosch

Mollusken und Fische

ZS Zierliche Tellerschnecke

Faunistische Funktionsbeziehungen

Wechselbeziehungen zwischen Tierlebensräumen einer Art (Flugrouten Fledermäuse)

Migrationskorridor im regionalen Biotopverbund

Technische Planung

Trasse des geplanten Vorhabens (Neubau A 26-Ost VKE 7051)

380 kV-Leitung (Neubau)

380 kV-Leitung (Bestand)

380 kV-Leitung (Rückbau)

Eingriffsgrenze (Außengrenze Baufeld)
weitere Differenzierung von Wirkzonen siehe Blatt 2 (Konfliktplan)

Bauwerk zur naturschutzrechtlich begründeten Vermeidung funktionaler Beeinträchtigungen

Planungen Dritter

Neubau der A 26-West Stade-Hamburg / Bauabschnitt 4 (A7 - Landesgrenze)

Eingriffsgrenze der A 26-West Stade-Hamburg / Bauabschnitt 4 (A7 - Landesgrenze

Sonstiges

Mineralöl-Pipeline (Bestand)

Mineralöl-Pipeline (Planung)

Hafenerweiterungsgebiet Zone I / II

vorhandene BImSchG-Anlagengrenze (Entwässerungsfelder HPA)

geplante BImSchG-Anlagengrenze (Entwässerungsfelder HPA)

KORTEMEIER BROKMANN
LANDSCHAFTSARCHITEKTEN
Kortemeier Brokmann Landschaftsarchitekten GmbH
Dietrichstraße 92 30551 Hanford
T +49(0)5121 97 39 -0
F +49(0)5121 97 39-30

	Datum	Name
bearbeitet	30.11.2016	Kindermann
gezeichnet	30.11.2016	Schmitz
geprüft	30.11.2016	Brokmann

ARGE A 26 Hamburg - Arcadis + Sweco
c/o Arcadis Deutschland GmbH, Grunewaldstraße 61-62, 10825 Berlin
Tel./Fax: (030) 67 05 210-0 / -11

	Datum	Zeichen
Bearb.:	21.11.2016	Leek
Gez.:	21.11.2016	Schulze
Gepr.:	21.11.2016	Bartz

DEGES
Deutsche Einheit Fernstraßenplanungs- und -bau GmbH
Zimmerstraße 54
10117 Berlin
Telefon (030) 202 43 - 0
Telefax (030) 202 43 - 291
www.deges.de

	Datum	Zeichen
Bearb.:	20.12.2016	gez. Flasche
Gepr.:	20.12.2016	gez. Börner
VKE	7051	

Nr.	Art der Änderung	Datum	Zeichen

FESTSTELLUNGSENTWURF

Straßenbauverwaltung
Freie und Hansestadt Hamburg
Behörde für Wirtschaft, Verkehr und Innovation
Auftragsverwaltung für die Bundesfernstraßen
Straße: A 26 Station:
PROJIS-Nr.: 02019905 00

Unterlage / Blatt-Nr.: 19.1.3 Blatt 1

Bestandsplan

Maßstab: 1 : 2.500

A 26 - Ost

AK HH-Süderelbe (A7) bis AD/AS HH-Stillhorn (A1)
Abschnitt 6a (VKE 7051): AK HH-Süderelbe (A7) - AS HH-Hafen Süd
Bau-km 0-350.000 bis 1+950.000

aufgestellt:
Berlin den 20.12.2016
gez. i.A. Pfeffermann
DEGES
Deutsche Einheit Fernstraßenplanungs- und -bau GmbH
Zimmerstraße 54
10117 Berlin