487n
WA1+15.0

-365.6-

488n
WA1+15.0

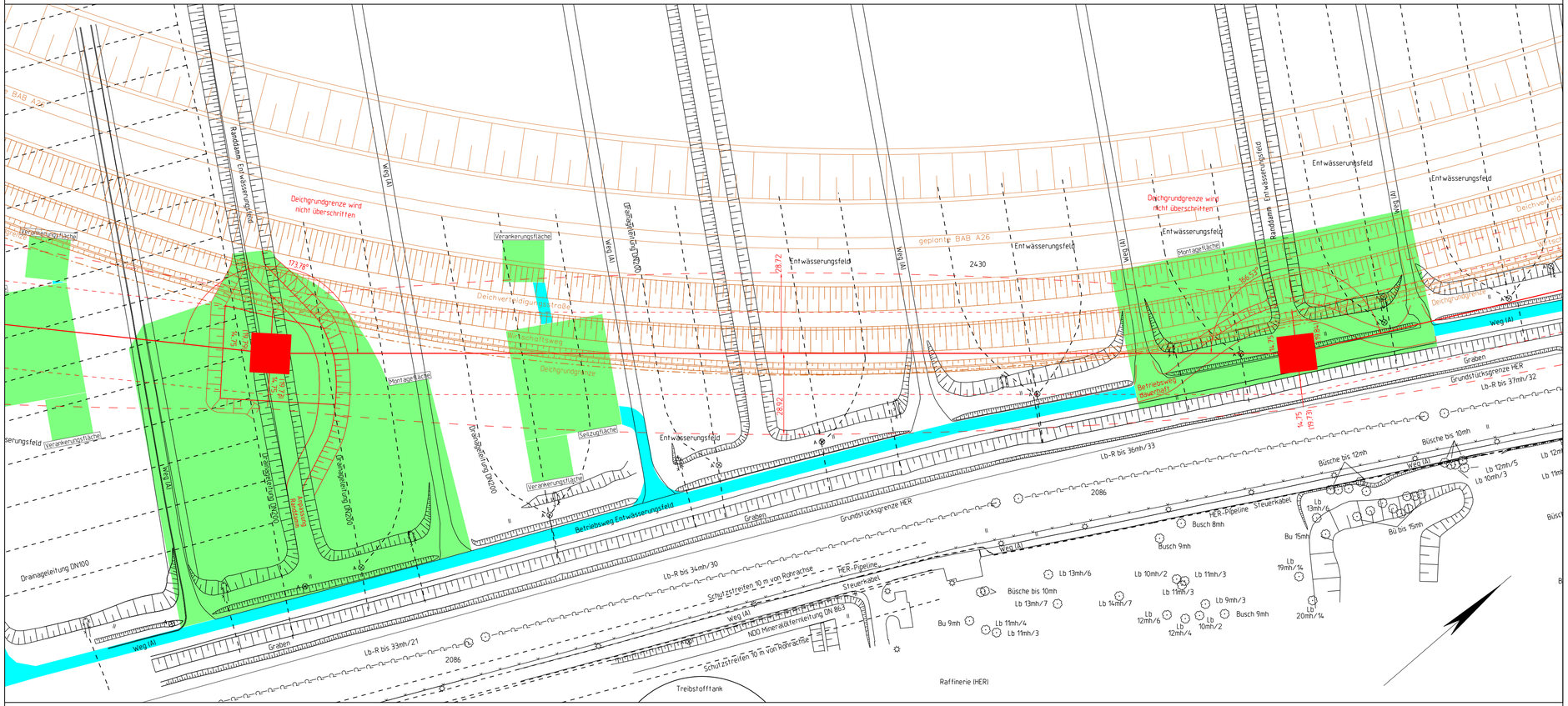

Land Hamburg | Freie und Hansestadt Hamburg | Bezirk Harburg | Gemarkung Moorburg

Unterlage zum Feststellungentwurf 1.Planänderung
A26-Ost
AK HH-Süderelbe (A7) bis AD/AS HH-Stillhorn (A1)
VKE 7051: AK HH-Süderelbe (A7) - AS HH-Hafen Süd

380-kV-Freileitung Hamburg Süd - Moorburg M1/M2
110-kV-Freileitung Hamburg Süd - Moorburg 90/91

Titel: Lageplan Montageflächen/Seilzugflächen
M 487n - M 488n

Unterlage: 16.3a	Blatt: 6 von 9 Index A	Maßstab: 1:1000

Legende:

Montagefläche
Montagefläche 110-kV-Kabel
Seilzugfläche
Netzfläche Schutzgerüst
Zufahrtsfläche

Grenzen :

Land
Reg.Bez.
Kreis
Stadt/Gem.
Gemarkung
Flur
Flurstück
Nutzungsartengrenze
LSG / NSG
WSG
Sondergebiete

Abspannmast — mit Bemaßung bis zum äußeren Seil, Klammermaße = Schutzstreifenbreite
Tragmast — mit Bemaßung bis zum äußeren Seil, Klammermaße = Schutzstreifenbreite
17 Ordnungsnummer

Vorhabensträger:	Bearbeitung:
50Hertz Transmission GmbH Heidestraße 2 10557 Berlin	SPIE SAG GmbH, SB Hannover Zum Blauen See 5 31275 Lehrte

Nr.	Änderung	Datum	Name
1.	Änderung der farblichen Darstellung der A26 und der Planung Dritter	17.06.2021	SPIE/Alcalá
2.	Verschiebung M487n, M488n	17.06.2021	SPIE/Alcalá
3.	Feldvergleich	17.06.2021	SPIE/Alcalá
4.	Anpassung Arbeitsflächen (Zuwegung-, Montage-, Seilzug-, Abankerung- und Schutzgerüstflächen)	17.06.2021	SPIE/Alcalá

Kartengrundlage: ALK, Stand 07.2013 /LGV Hamburg

Planwerk im amtlichen Koordinatensystem des Landes HH
ETRS89/UTM32/LS310

Dateibezeichnung: LPM_C_L_HSM_487n-488n | Stand: 12.2016/SAG/Häuschen