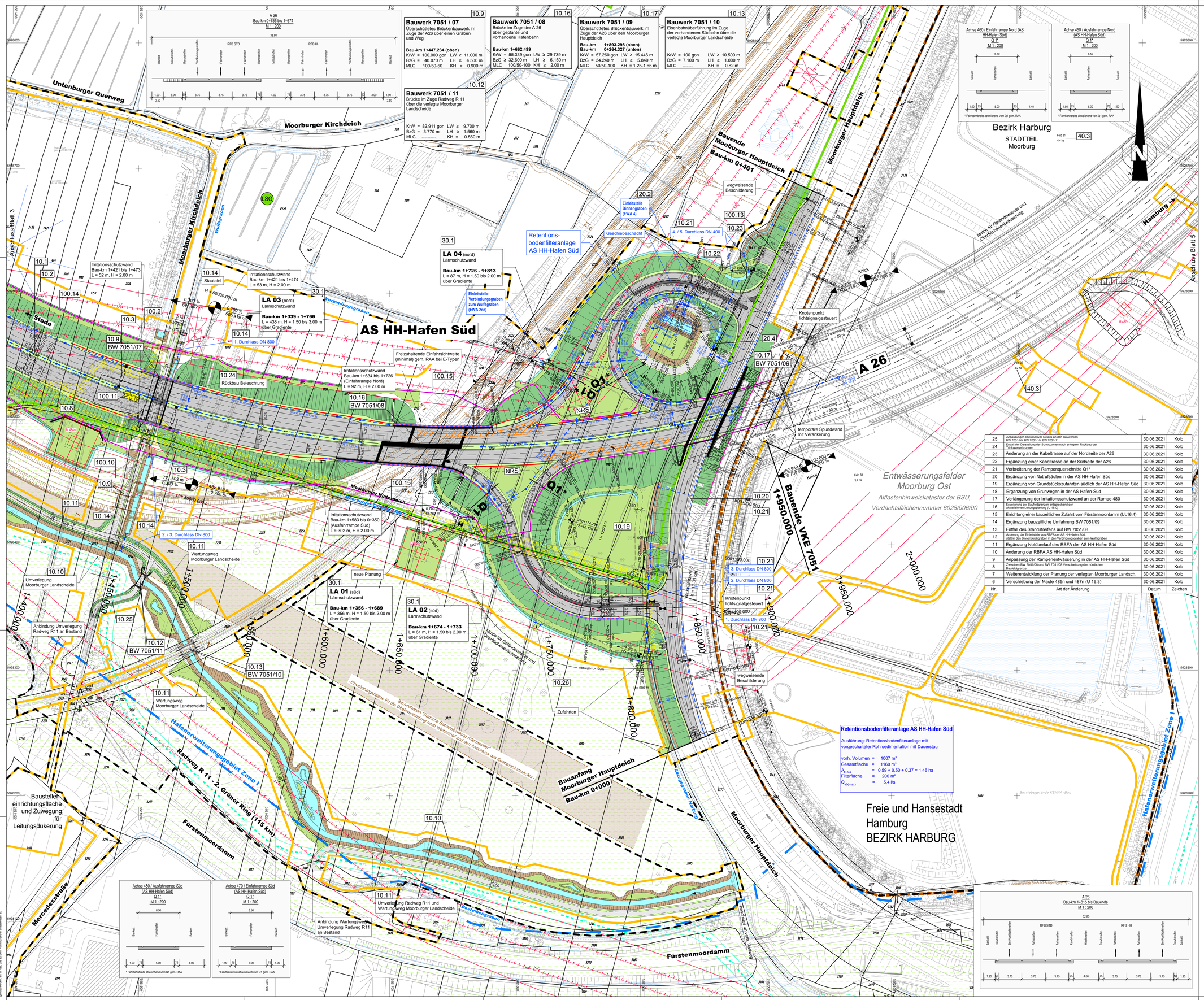

Nr.	Art der Änderung	Datum	Zeichen
25	Anpassungen konstruktiver Details an den Bauwerken BW 7051/06, BW 7051/10, BW 7051/11	30.06.2021	Kolb
24	Entfall der Darstellung der Schutzzonen nach erfolgtem Rückbau der Trinkwasserbrunnen	30.06.2021	Kolb
23	Änderung an der Kabeltrasse auf der Nordseite der A26	30.06.2021	Kolb
22	Ergänzung einer Kabeltrasse an der Südseite der A26	30.06.2021	Kolb
21	Verbreiterung der Rampenquerschnitte Q1*	30.06.2021	Kolb
20	Ergänzung von Notrufsäulen in der AS HH-Hafen Süd	30.06.2021	Kolb
19	Ergänzung von Grundstückszufahrten südlich der AS HH-Hafen Süd	30.06.2021	Kolb
18	Ergänzung von Grünwegen in der AS Hafen-Süd	30.06.2021	Kolb
17	Verlängerung der Irritationsschutzwand an der Rampe 480	30.06.2021	Kolb
16	Erweiterung der Baufeldgrenzen entsprechend der aktualisierten Leitungsplanung (U 16.0)	30.06.2021	Kolb
15	Errichtung einer bauzeitlichen Zufahrt vom Fürstenmoordamm (UL16.4)	30.06.2021	Kolb
14	Ergänzung bauzeitliche Umfahrung BW 7051/09	30.06.2021	Kolb
13	Entfall des Standstreifens auf BW 7051/08	30.06.2021	Kolb
12	Änderung der Einleitstelle aus RBFA der AS HH-Hafen Süd, statt in den Binnendeichgraben in den Verbindungsgraben zum Wulfsgraben	30.06.2021	Kolb
11	Ergänzung Notüberlauf des RBFA der AS HH-Hafen Süd	30.06.2021	Kolb
10	Änderung der RBFA AS HH-Hafen Süd	30.06.2021	Kolb
9	Anpassung der Rampenentwässerung in der AS HH-Hafen Süd	30.06.2021	Kolb
8	Zwischen BW 7051/06 und BW 7051/08 Verschiebung der nördlichen Baufeldgrenze	30.06.2021	Kolb
7	Weiterentwicklung der Planung der verlegten Moorburger Landsch.	30.06.2021	Kolb
6	Verschiebung der Maste 485n und 487n (U 16.3)	30.06.2021	Kolb

Zeichenerklärung

Planung

- Wartungsweg
- Einschnittsböschung
- Mulde / Bankett
- Richtungsfahrbahn
- Mittelstreifen, Achse
- Richtungsfahrbahn
- Bankett
- Dammböschung
- Straßenbenetzfläche/ Wartungsweg (Grünweg)
- Radweg / Wirtschaftsweg (Asphalt)
- Wirtschaftsweg (Schotter)
- Fahrbahnteiler / Insel
- Graben
- Brücke mit Widerlager
- H = 15000m; 1.5% 0.3% 1531.00 m 1729.00 m — Neigungsbrechpunkt mit Angabe von Ausrundungshalbmesser, Längeneigung und Abstand zum nächsten Neigungsbrechpunkt
- Hochpunkt
- Tiefpunkt
- 2.5% — Querneigung

Immissionsschutz

- Lärmschutzwand

Sonstiges

- freizuhaltendes Sichtfeld
- Verkehrszeichenbrücke
- Rückauffläche
- Fledermaus-Irritationsschutzwand
- Baumschutz
- Hafenerweiterungsgebiet
- vorhandene BImSchG-Anlagengrenze
- geplante BImSchG-Anlagengrenze
- 2. Grüner Ring (Grünes Netz Hamburg)
- vorh. Gewässer
- Kabeltrasse
- Baufeldgrenze
- Feststellungsentwurfsgrenze

Verwaltung

- Bezirksgrenze
- Gemarkungsgrenze
- Flurgrenze
- Flurstücksgrenze

Nachrichtliche Darstellung

- Planungen Dritter (HPA, BBI)

Regelungsverzeichnis

- 40.3 — Nr. im Regelungsverzeichnis

Schutzgebiete Natur, Landschaft, Wasser

- LSG — Landschaftsschutzgebiet
- BD — Bodendenkmal
- Fläche mit Altlasten
- WI — Wasserschutzzone I

Versorgungseinrichtungen

vorhanden / Rückbau / geplant

- E-Freileitung
- Mineralölleitung
- Mineralölleitung Schutzstreifen

Entwässerung

geplant

- DN 300; i=15 m, 0.25% — R-Kanal mit Angabe von Durchmesser, Fließrichtung, Länge und Gefälle
- gepl. Straßenablauf
- Kontrollschacht
- Durchlass
- PW — Pumpwerk für Oberflächenwasser
- PW — Pumpwerk für kontaminiertes Schichtenwasser
- DN 250 — Druckleitung / Drainage für kontaminiertes Schichtenwasser

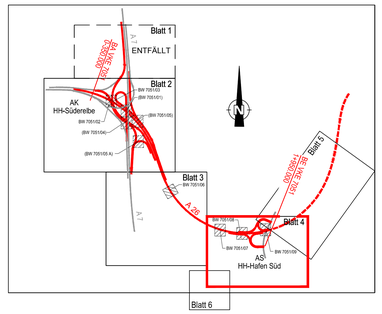

Höhensystem: DHHN 92 (Höhenstatus 160)
Lagestatus: LS 320 Gauß Krüger
Grundlage: Landesbetrieb Geoinformation und Vermessung LV1, Stand: 2018

1 2 3 4 5 6

ENTFÄLLT

ARGE A 26 Hamburg - Arcadis • Sweco
c/o Arcadis Germany GmbH, EUREF - Campus 10, 10829 Berlin
Tel./Fax: (030) 616 916-100 / -998

	Datum	Zeichen
Bearb.:	21.11.2016	Leek
Gez.:	21.11.2016	Schulze
Gepr.:	21.11.2016	Bartz

DEGES
Deutsche Einheit Fernstraßenplanungs- und -bau GmbH
Zimmerstraße 54
10117 Berlin
Telefon (030) 202 43 - 0
Telefax (030) 202 43 - 291
www.deges.de

	Datum	Zeichen
Bearb.:	30.06.2021	gez. Mentschke
Gepr.:	30.06.2021	gez. Schaefer
VKE	7051	

weitere Änderungen siehe Zeichenfläche

Nr.	Art der Änderung	Datum	Zeichen
5	Ergänzung von Mulden aus der Gebietsentwässerung (U 18.3)	30.06.2021	Kolb
4	Entfall des Wartungsweges an der SBA	30.06.2021	Kolb
3	Ertüchtigung statt grundhafter Ausbau des Unterburger Querweges	30.06.2021	Kolb
2	Verlegung der Wartungswege an die Böschung der A26	30.06.2021	Kolb
1	Änderung der Baufeldgrenze im Bereich der 380/110 kV-Leitung südlich der A26 (U 16.3)	30.06.2021	Kolb

FESTSTELLUNGSENTWURF / 1. PLANÄNDERUNG

Straßenbauverwaltung
Freie und Hansestadt Hamburg
Behörde für Wirtschaft, Verkehr und Innovation
Auftragsverwaltung für die Bundesfernstraßen
Straße: A 26 Station:
PROJIS-Nr.: 02019905 00

Unterlage: 5
Blatt-Nr.: 4 Index A
Lageplan
Maßstab: 1 : 1.000

A 26 - Ost

AK HH-Süderelbe (A7) bis AD/AS HH-Stillhorn (A1)
Abschnitt 6a (VKE 7051): AK HH-Süderelbe (A7) - AS HH-Hafen Süd
Bau-km 0-350.000 bis 1+950.000

aufgestellt:
Berlin, den 30.09.2021

gez. i.A. Pfeffermann

DEGES
Deutsche Einheit Fernstraßenplanungs- und -bau GmbH
Zimmerstraße 54
10117 Berlin

Dieses Lichtdruckblatt darf ohne vorherige Genehmigung des Eigentümers nicht vervielfältigt, weitergegeben oder zu anderen Zwecken verwendet werden. Es darf nur zum Planungsfortschritt eingesetzt werden, wenn für das, das auf dem Planungsfortschritt aufgesetzt ist.
C:\DEGES\06_AD\PHL\Deckblattplanung\Projektdateien\DL_LP\LP_1000.dwg, 2021-12-01, 9:00:19\0,