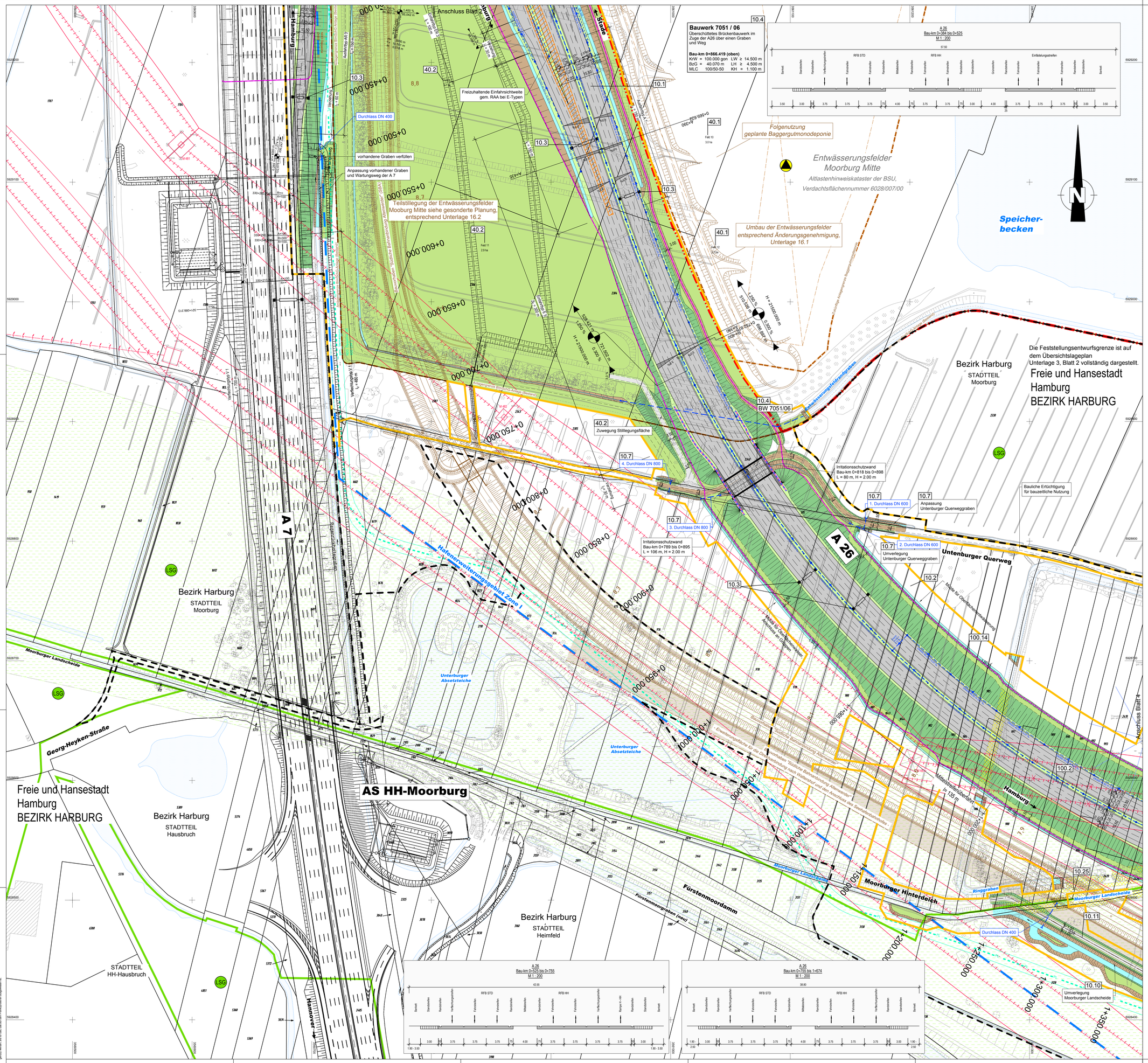

Zeichenerklärung

Planung

- Wartungsweg
- Einschnittsböschung
- Mulde / Bankett
- Richtungsfahrbahn
- Mittelstreifen, Achse
- Richtungsfahrbahn
- Bankett
- Dammböschung
- Straßennebenfläche/ Wartungsweg (Grünweg)
- Radweg / Wirtschaftsweg (Asphalt)
- Wirtschaftsweg (Schotter)
- Fahrbahnteiler / Insel
- Graben
- Brücke mit Widerlager
- Neigungsbrechpunkt mit Angabe von Ausrundungshalbmesser, Längsneigung und Abstand zum nächsten Neigungsbrechpunkt (H = 15000m; 1.00 %; R31.00 m; 0.35 %; 252.00 m)
- Hochpunkt
- Tiefpunkt
- 2.5% Querneigung

Verwaltung

- Bezirksgrenze
- Gemarkungsgrenze
- Flurgrenze
- Flurstücksgrenze

Immissionsschutz

- Lärmschutzwand

Nachrichtliche Darstellung

- Planungen Dritter (HPA, BSI)

Sonstiges

- freizuhaltendes Sichtfeld
- Verkehrszeichenbrücke
- Rückbaufläche
- Fledermaus-Irritationsschutzwand
- Baumschutz
- Hafenerweiterungsgebiet
- vorhandene BImSchG-Anlagengrenze
- geplante BImSchG-Anlagengrenze
- 2. Grüner Ring (Grünes Netz Hamburg)
- vorh. Gewässer
- Kabeltrasse
- Baufeldgrenze
- Feststellungsentwurfsgrenze

Regelungsverzeichnis

- 40.3 Nr. im Regelungsverzeichnis

Schutzgebiete Natur, Landschaft, Wasser

- LSG Landschaftsschutzgebiet
- BD Bodendenkmal
- Fläche mit Altlasten
- WI Wasserschutzzone I

Versorgungseinrichtungen

vorhanden	Rückbau	geplant
		E-Freileitung
		Mineralölleitung
		Mineralölleitung Schutzstreifen

Entwässerung

geplant

- DN 300, H=0.25%, 0.25% — R-Kanal mit Angabe von Durchmesser, Fließrichtung, Länge und Gefälle
- gepl. Straßenablauf
- Kontrollschacht
- Durchlass
- PW Pumpwerk für Oberflächenwasser
- PW Pumpwerk für kontaminiertes Schichtenwasser
- DN 250 Druckleitung / Drainage für kontaminiertes Schichtenwasser

Nr.	Art der Änderung	Datum	Zeichen
14	Entfall der Darstellung der neu anzulegenden Gewässer (U 9/19)	30.06.2021	Kolb
13	Entfall der Darstellung der Schutzzonen nach erfolgtem Rückbau der Trinkwasserbrunnen	30.06.2021	Kolb
12	Änderung an der Kabeltrasse auf der Nordseite der A26	30.06.2021	Kolb
11	Ergänzung einer Kabeltrasse an der Südseite der A26	30.06.2021	Kolb
10	Erweiterung der Baufeldgrenzen entsprechend der aktualisierten Leitungsplanung (U 16.0)	30.06.2021	Kolb
9	Weiterentwicklung der Planung der verlegten Moorburger Landsch.	30.06.2021	Kolb
8	Entfall der Stützwand am Mast 483n	30.06.2021	Kolb
7	Anlage einer Mulde mit begleitendem Wartungsweg statt einer Sickerleitung am westl. und südlichen Rand des EWF (U 16.2)	30.06.2021	Kolb
6	Zwischen BW 7051/06 und BW 7051/08 Verschiebung der nördlichen Baufeldgrenze	30.06.2021	Kolb

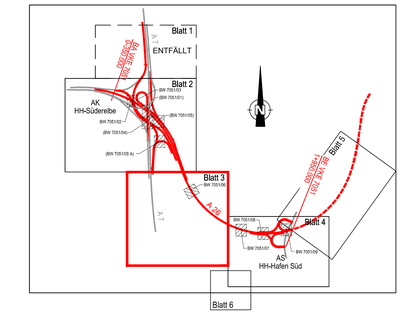

Höhensystem: DHHN 92 (Höhenstatus 160)
Lagestatus: LS 320 Gauß Krüger
Grundlage: Landesbetrieb Geoinformation und Vermessung LV1, Stand: 2018

1	2	3	4	5	6
ENTFÄLLT					

ARGE A 26 Hamburg - Arcadis • Sweco
c/o Arcadis Germany GmbH, EUREF - Campus 10, 10829 Berlin
Tel./Fax: (030) 616 916-100 / -998
ARCADIS SWECO

	Datum	Zeichen
Bearb.:	21.11.2016	Leek
Gez.:	21.11.2016	Schulze
Gepr.:	21.11.2016	Bartz

DEGES
Deutsche Einheit Fernstraßenplanungs- und -bau GmbH
Zimmerstraße 54
10117 Berlin
Telefon (030) 202 43 - 0
Telefax (030) 202 43 - 291
www.deges.de

	Datum	Zeichen
Bearb.:	30.06.2021	gez. Mentschke
Gepr.:	30.06.2021	gez. Schaefer
VKE	7051	

weitere Änderungen siehe über Planskizze

Nr.	Art der Änderung	Datum	Zeichen
5	Ergänzung von Mulden aus der Gebietsentwässerung (U 18.3)	30.06.2021	Kolb
4	Entfall des Wartungsweges an der SBA	30.06.2021	Kolb
3	Ertüchtigung statt grundhafter Ausbau des Unterburger Querweges	30.06.2021	Kolb
2	Verlegung der Wartungswege an die Böschung der A26	30.06.2021	Kolb
1	Änderung der Baufeldgrenze im Bereich der 380/110 kV-Leitung südlich der A26 (U 16.3)	30.06.2021	Kolb

FESTSTELLUNGSENTWURF / 1. PLANÄNDERUNG

Straßenbauverwaltung
Freie und Hansestadt Hamburg
Behörde für Wirtschaft, Verkehr und Innovation
Auftragsverwaltung für die Bundesfernstraßen
Straße: A 26 Station:
PROJIS-Nr.: 02019905 00

Unterlage : 5
Blatt-Nr.: 3 Index A

Lageplan

Maßstab: 1 : 1.000

A 26 - Ost

AK HH-Süderelbe (A7) bis AD/AS HH-Stillhorn (A1)
Abschnitt 6a (VKE 7051): AK HH-Süderelbe (A7) - AS HH-Hafen Süd
Bau-km 0-350.000 bis 1+950.000

aufgestellt:
Berlin, den 30.09.2021

gez. i.A. Pfeffermann

DEGES
Deutsche Einheit Fernstraßenplanungs- und -bau GmbH
Zimmerstraße 54
10117 Berlin