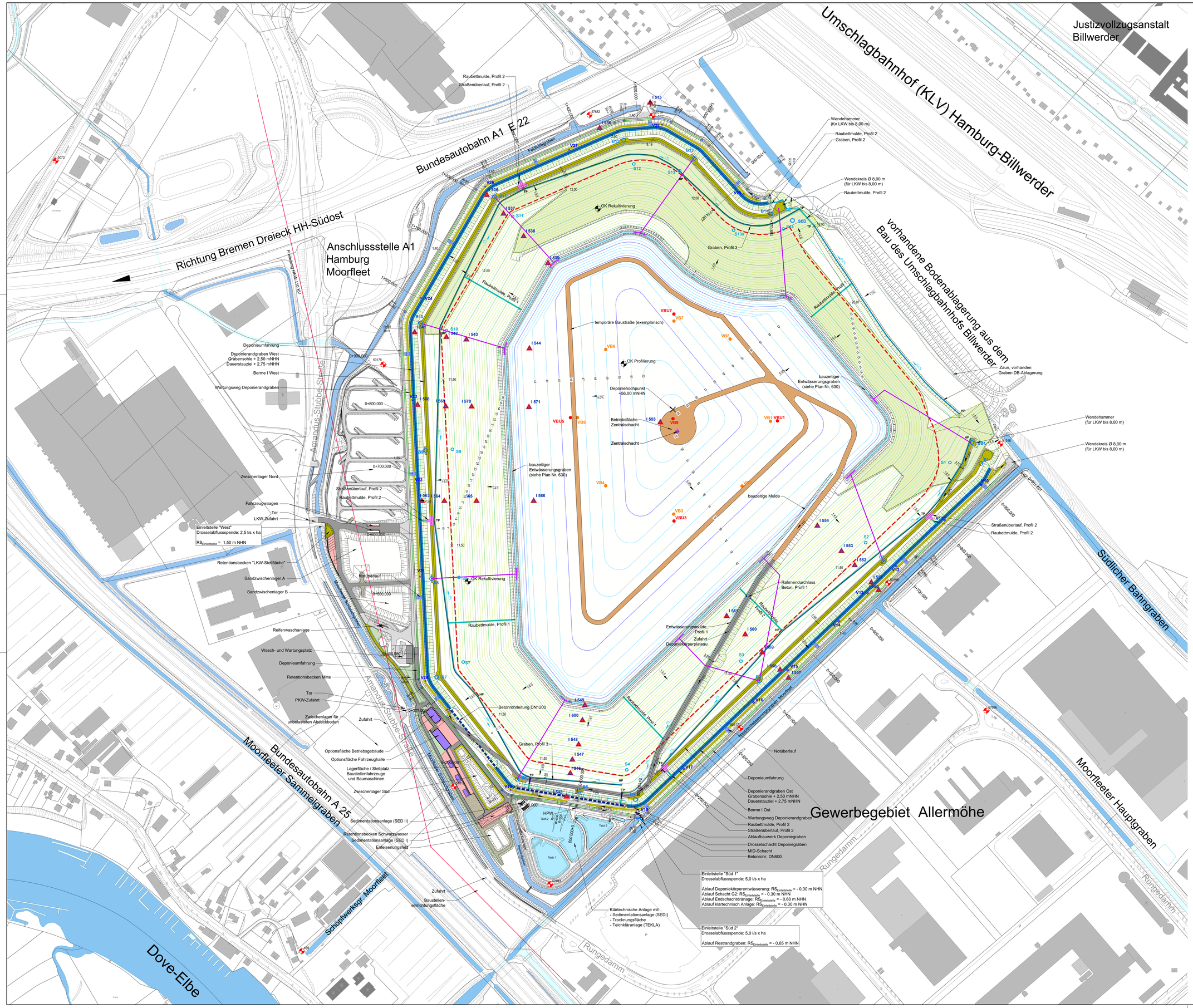

Legende Bestand:

- Bestandsgelände mit Topographie und infrastrukturellen Einrichtungen
- OK Bestand — Dargestelltes Höhenniveau (hier exemplarisch: Oberkante Bestandsgelände)
- 19 — Höhenlinien Bestandsgelände
- 4% — Gefällerichtung mit Angabe des Gefälles
- Wasser unbelastet (Grabensystem Moorfleet)
- Wasser belastet (Grabensystem Deponie Feldhofe)
- Pachtfläche im Eigentum der Freien und Hansestadt Hamburg
- Anlagenzaun
- Freileitung HEW 110 KV
- Grundstücksgrenze der HPA im Bereich der Deponiefläche
- Deponiegrenze
- S1-S14 — Entlastungsdränage; Spülschacht
- SB1 — Spülschacht Basisdränage
- B1-B14 — Revisionsschächte Basis- und Subdränage
- V23, V24, V26-V29 / V10-V16 — Verbindungsschächte Basale Sohldränage (V25 existiert nicht)
- V18-V22 / V17 — Verbindungsschächte Altspülefelddränage
- Zentralschacht
- VB1-8 — Vertikalbauwerke zur Gasfassung (Gasfassung oberhalb der KDB)
- ZVB6 — Zentrales Verteilerbauwerke zur Gasfassung Ebene 6 (oberhalb der KDB)
- GA 6 — Gasanschluss (Gaseben 6, oberhalb der KDB)
- VB9 — Vertikalbauwerke zur Gasfassung (Gasfassung unterhalb der KDB)
- VBU1,3,5,7 — Vertikalbauwerke zur Gasfassung unterhalb der KDB (Gasfassung aus Basisdichtung und Profilierungskörper) Redundanz zum VB9
- 50176 — Grundwassermessstelle HPA
- I 551 — Inklinometer- und Setzungsmessstelle

Legende Planung:

- Dargestelltes Höhenniveau (Oberkante Planung)
- Einlagerungsgrenze Baggergut der Kapazitätserhöhung
- 1 — 1,00 m - Höhenlinien OK Rekultivierung
- 5 — 5,00 m - Höhenlinien OK Rekultivierung
- Geländebruchkanten OK Rekultivierung
- 5% — Gefällerichtung mit Angabe des Gefälles
- ×11,50 — Höhenkote lt. Planung OK Rekultivierung
- Straßen und Wege, Asphaltbauweise hier inkl. Ausweichbuchten
- Straßen und Wege, Schotterbauweise
- Straßen und Wege, Grünschotterbauweise (Schotterrasen) hier inkl. Ausweichbuchten
- Aufforstungsfläche, Rekultivierungsschicht, nFk ≥ 140 mm - 30 cm Oberboden -120 cm Unterboden
- Deponierandgraben gemäß Regeldedail
- TP 1% HP — Graben (Profil 1 bis 3) gemäß Regeldedails mit Angabe des Gefälles der Hochpunkte (HP) sowie der Tiefpunkte (TB)
- TP 1% HP — Entwässerungsmulde gemäß Regeldedail mit Angabe des Gefälles und der Hochpunkte (HP) sowie der Tiefpunkte (TB)
- Raubettmulde
- Rahmendurchlass, siehe Plan Nr. 600
- Durchlass Deponierandgraben, Beton, DN1200
- Notüberlauf Deponierandgraben
- Straßenüberlauf, siehe Plan Nr. 610
- Achse Deponieumfahrung
- 0+300.000 — Stationierung Deponieumfahrung
- R=50 / R=∞ — Achshauptpunkte mit Angabe des Radius
- Baustraße (temporär)
- Ablaufleitung Bauwasserhaltung, da160 PE100
- bauzeitiger Entwässerungsgraben

Legende Planung Betriebsfläche:

- Straßen und Wege, Asphaltbauweise
- Straßen und Wege, Pflasterbauweise
- Straßen und Wege, Grünschotterbauweise (Schotterrasen)
- Straßen und Wege, Schotterbauweise
- Im Rahmen des Betriebsflächenkonzeptes neu gestaltete Grünfläche
- Gebaude und bauzeitige Container

Hinweis:

Lagestatus: 320_HPA (lokales Netz), Höhenbezug: m NHN

Grundlagen der Plandarstellung sind Bestandsaufmaße der HPA vom 13.03.15 und 27.06.2017. Die Darstellung der DB-Halde am nordöstlichen Deponierand stammt aus dem Plan 72.30.719-2 vom 11.02.2008. Die hinterlegten Katastergrenzen wurden durch HPA im Mai 2017 zur Verfügung gestellt.

Zeichnung-Nr.: DF-PL-GP+DB-LP-146

Hafenplan:

Prüfvermerke:

Auftragnehmer / Planverfasser / ausführende Firma:

Umtec | Prof. Blaner | Sasse | Konertz
Partnerschaft Beratender Ingenieure und Geologen mbB
Universitätsallee 18
28359 Bremen
Tel.-Nr.: 0421 / 20759 - 0

Gezeichnet: Böe
Bearbeitet: Becker
Geprüft: Sasse

Hamburg Port Authority A.ö.R.
Landstelle Treatment and Disposal / Baggergutentsorgung
Neuer Wandrahm 4
20457 Hamburg

Hamburg, den 04.11.2024
gez. Heilmann LD-1
(Name und Unterschrift) Bauherr

Bauwerk / Baumaßnahme:

Kapazitätserhöhung

Baggergutmonodeponie Feldhofe

Planart: Genehmigungsplanung

Bauteil: Deponiebauwerk

Darstellung: Lageplan OK Endgestaltung (nach Setzung) Rekultivierungsabschnitt 1+2, exemplarisch

Zeichnung-Nr.: DF-PL-GP+DB-LP-146		Gezeichnet:
Maßstab: 1 : 2.000	Blattgröße: DIN A0	Bearbeitet:
Lagestatus: 320	Höhensystem: DHHN85	Geprüft: Borchert

Dateipfad:\DATE_Exchange_BP\PLAN_Blaner\CADVD_BP_GP\DF 2020\LV20016_DF-PL-GP+DB-LP-146.dwg