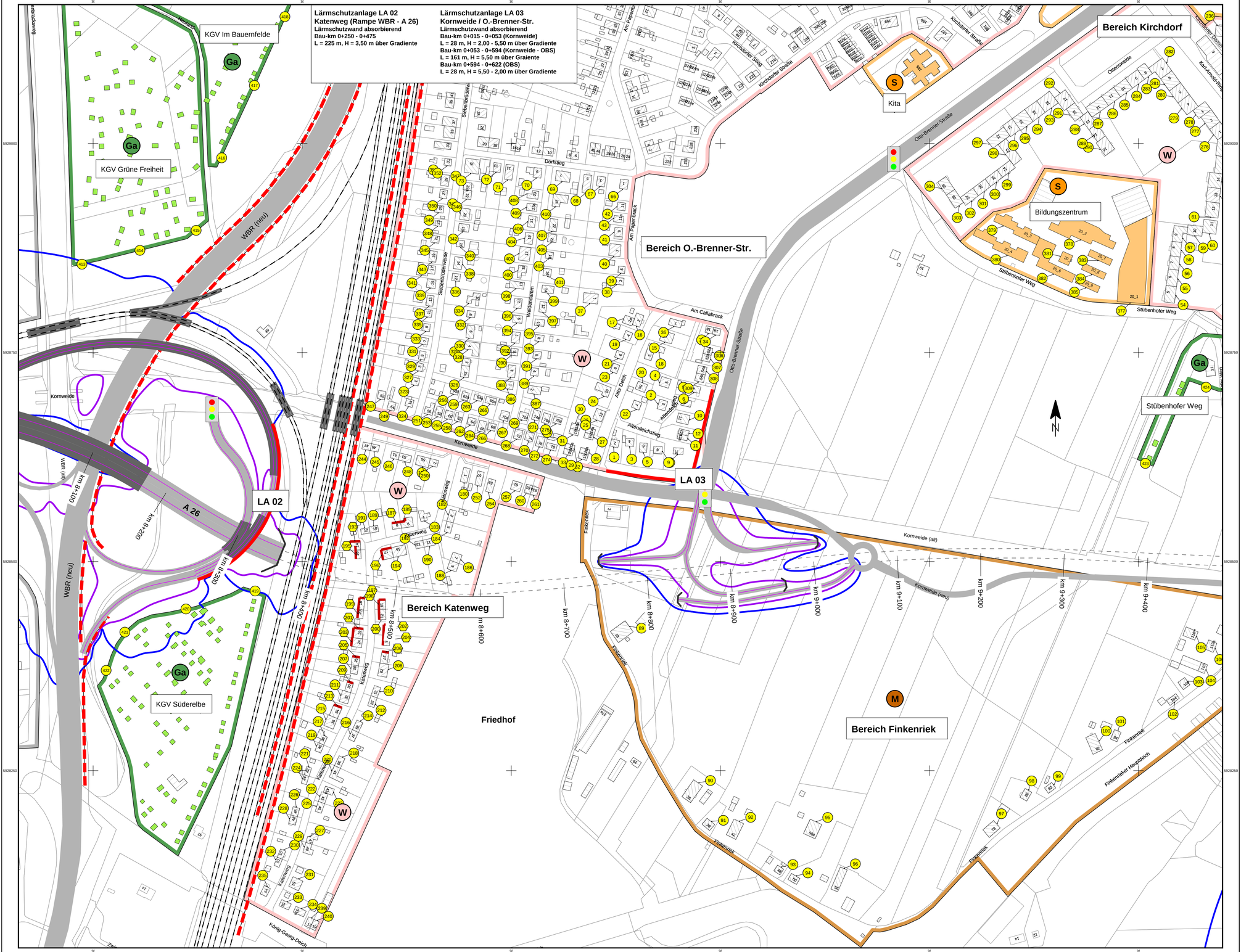

Zeichenerklärung

- Straße / Brücke mit offenporigem Asphalt
- Straße / Brücke ohne offenporigen Asphalt
- Emission Straße
- Tunnelöffnung
- im Tunnel
- Bahnlinie
- vorhandene LS-Wand
- geplante LS-Wand
- Objekt-Nr. ohne Grenzwertüberschreitung
- Objekt-Nr. mit Grenzwertüberschreitung
- Fassade mit Grenzwertüberschreitung
- Wohngebäude
- Nebengebäude
- Sondernutzungen (Schule, Kita usw.)
- Büro
- Gartenlaube
- Wohngebiete
- Mischgebiete
- Gewerbegebiete
- Sondernutzungen
- Gärten

Isophonen (2 m über Gelände)

- 59 dB(A) Tag
- 64 dB(A) Tag

Entwurf: INGE A26-Ost
c/o Schüßler-Plan

Planbearbeitung: INVER - Ingenieurbüro für Verkehrsanlagen GmbH
Beratende Ingenieure
Maximilian-Welsch-Straße 2a
99084 Erfurt

Datum / Unterschrift

Schüßler-Plan INVER RAMBOLL

	Datum	Zeichen
bearbeitet:	01/2021	Gri
gezeichnet:	01/2021	Schm
geprüft:	01/2021	Bgt

DEGES im Auftrag der Autobahn GmbH des Bundes

Die Autobahn

Deutsche Einheit Fernstraßenplanungs- und -bau Gmbh
Zimmerstraße 54
10117 Berlin
Telefon (030) 202 43 - 0
Telefax (030) 202 43 - 291
www.deges.de

	Datum	Zeichen
bearbeitet:	29.01.2021	gez. J.Roth
geprüft:	29.01.2021	gez. Schaefer
VKE	7053	

Nr.	Art der Änderung	Datum	Zeichen

FESTSTELLUNGSENTWURF

Die Autobahn GmbH des Bundes

Straße: A 26 Station: 5+840 - 10+032

PROJIS-Nr.: 02019905 00

Unterlage: 7 / 3

Lageplan der Immissionsschutzmaßnahmen (Übersicht)

Maßstab: 1 : 5.000

A 26 HAFENPASSAGE HAMBURG

AK HH-Hafen (A 7) bis AD Süderelbe (A 1)
Abschnitt 6c: AS HH-Hohe Schaar (o) - AD Süderelbe (m)
und A 1, 8-streifige Erweiterung im Bereich AD Süderelbe

aufgestellt:
Berlin, den 29.01.2021
gez. i.A. Haß

DEGES
Deutsche Einheit Fernstraßenplanungs- und -bau GmbH
Zimmerstraße 54
10117 Berlin