

X 3565077.316
Y 5929732.362

X 3565077.316
Y 5928822.362

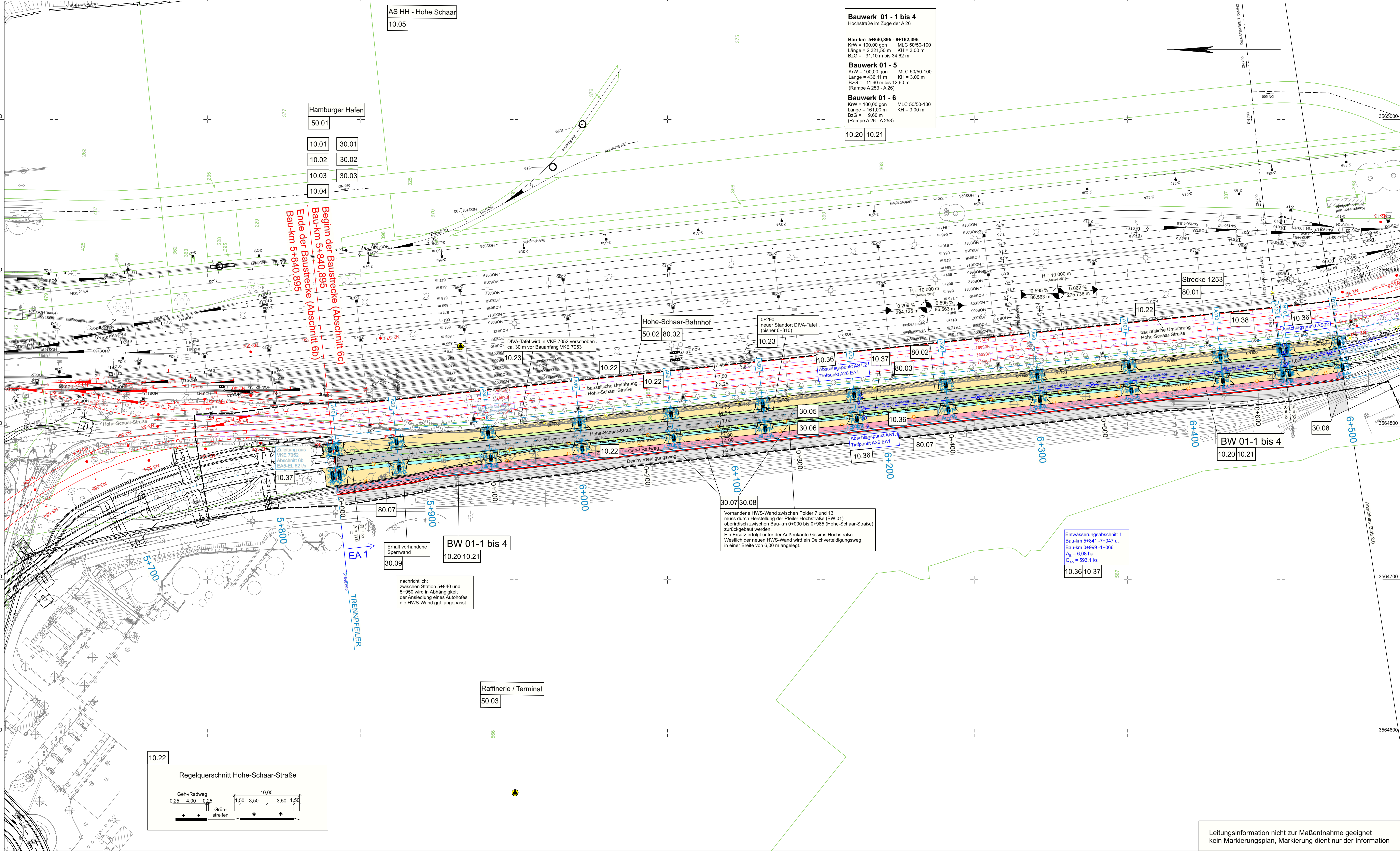

Zeichenerklärung

Planung

- Einschnittsböschung
- Mulde mit Fließrichtung / Versickermulde
- Bankett
- Richtungsfahrbahn mit Fahrfahrbahn
- Mittelstreifen, Achse
- Richtungsfahrbahn
- Bankett
- Dammabdeckung
- Entwässerungsgraben mit Fließrichtung
- Straßennebenflächen
- Wirtschafts- / Wartungsweg
- blum. / ungeländert
- Radweg
- Gehweg
- gemeinsamer Geh- und Radweg
- Fahrbahnleiter / Insel / Parkstreifen
- Brücke mit Widerlager
- Tunnelportal
- Stützwand / Trog / Tunnel / Galerie
- Spundwand / Schlitzwand (bauzeitlich)

Immissionsschutz

Sonstiges

- freizuhaltendes Sichtfeld
- Baumfällung
- geplanter Gebäudeabbruch
- Rückbaustrecke
- Rückbaufäche

Entwässerung

geplant A26

vorhanden

Stadt- u. Hafenstraßen-Netz

Regenwasserleitung mit Angabe von Fließrichtung, Bezeichnung, Gefälle und DN

Prüfschacht

Ablaufschacht

Rohrdurchlass mit Böschungstück

Rechteckdurchlass mit Endbauwerken

Nachrichtlich: Entwässerungsleitung Tunnel und Galerie

Nachrichtlich: Prüfschacht Tunnel und Galerie

Regelungsverzeichnis

Nr.	im Regelungsverzeichnis
12	

weitere Gebiete

Fläche mit Altlasten

Verwaltung

Flurgrenze

Flurstücksgrenze

Zaun

Wildschutzzäun

Leiteneinrichtung für Amphibien und Kleintiere

Kleintierdurchlass

HWS-Wand, vorhanden

HWS-Wand, geplant

Baufeldgrenze

Straßenbeleuchtung

1	2	3	4	5

Entwurf:	INGE A26-Ost c/o Schüller-Plan	Datum	Zeichen
Planbearbeitung:	INVER - Ingenieurbüro für Verkehrsanlagen GmbH Beratende Ingenieure Maximilian-Wach-Strasse 2a 99084 Erfurt	bearbeitet	01/2021 Reu
		gezeichnet	01/2021 Sti
		geprüft	01/2021 Bgt
			15019

DEGES	im Auftrag der Autobahn Zimmerstraße 54 10117 Berlin Telefon (030) 202 43 - 0 Telefax (030) 202 43 - 291 www.deges.de	Die Autobahn	Datum	Zeichen
			bearbeitet	29.01.2021 gez. J. Roth
			geprüft	29.01.2021 gez. Schaefer
				VKE 7053

Nr.	Art der Änderung	Datum	Zeichen

Lagesystem	LS 320 (ETRS89, GK_3)	Stand Kataster	LGV S 1, Stand: 2018
Höhensystem	HS 160 (NNH-Höhen im DHHN92)	Bestandsvermessung	LGV S 1, Stand: 11/2018

FESTSTELLUNGSENTWURF

Die Autobahn GmbH des Bundes	Unterlage / Blatt-Nr.: 5 / 1.0
Straße: A 26 Station: 5+840 - 10+032	Lageplan 1 0 Ebene
PROJIS-Nr.: 02019905 00	Maßstab: 1 : 1.000

	AK HH-Hafen (A 7) bis AD Süderelbe (A 1) Abschnitt 6c: AS HH-Hohe Schaar (o) - AD Süderelbe (m) und A 1, 8-streifige Erweiterung im Bereich AD Süderelbe
aufgestellt: Berlin, den 29.01.2021 gez. i. A. Haß	
DEGES Deutsche Einheit Fernstraßenplanungs- und -bau GmbH Zimmerstraße 54 10117 Berlin	

Leitungsinformation nicht zur Maßentnahme geeignet
kein Markierungsplan, Markierung dient nur der Information

X 3564523.316
Y 5929732.362

X 3564523.316
Y 5928822.362