



- Zeichenerklärung**
- Emissionslinie Straße
  - Hauptgebäude
  - Nebengebäude
  - LSW Bestand
  - LSW Planung
- Gebietsnutzungen**
- Außenbereich / Mischgebiete
  - Wohnen im Landschaftsschutzgebiet
  - Schulen
  - Kleingartengebiete
  - Industrie-/ Gewerbegebiete
- Gebäudelärmkarte**
- Berechnungspunkt AWB
  - Fassade mit Grenzwertüberschreitung
  - Objekt ohne Grenzwertüberschreitung
  - Objekt mit Grenzwertüberschreitung
- Isophonenlinien nachts, in 6,0 m über Gelände**
- Pegel Nacht in dB(A)
- = 49,0
  - = 54,0
  - = 59,0

Nr.	Art der Änderung	Datum	Zeichen

 CS Planungs- und Ingenieurgesellschaft mbH Konrad-Wolf-Straße 91-92 13055 Berlin Telefon (030) 612 095 - 0 Telefax (030) 612 095 - 79 www.cs-plan.de		Datum	Name
	bearbeitet	03 / 2022	Bison
	gezeichnet	03 / 2022	Beitz
	geprüft	03 / 2022	Moldrickx

<b>DEGES</b> im Auftrag der Autobahn GmbH des Bundes  Deutsche Einheit Fernstraßenplanungs- und -bau GmbH Zimmerstraße 54 10117 Berlin Telefax (030) 202 43 - 0 Telefax (030) 202 43 - 29 www.deges.de	 <b>Die Autobahn</b>		Datum	Zeichen
		bearbeitet	21.03.2022	Schönbemer
		geprüft	26.04.2022	Dr. Reichart
		Projekt-Nr.		VKE 714.3

Plancodierung		
Lagesystem	Bezug ETRS89 - Gauß-Krüger	Stand Kataster
Höhensystem	IDHHN 92	Bestandsvermessung

## FESTSTELLUNGSENTWURF

<b>Die Autobahn GmbH des Bundes</b>		Unterlage / Blatt-Nr.: 7.1 / Blatt 1	
Straße: A 1 VKE 714.3 Abschnitt Süd: km 157+657 bis 157+657 (inkl. Anpassungsbereich bis km 156+267)		Lagepläne ohne aktiven Lärmschutz	
PROJIS-Nr.: 0200000530		Maßstab: 1 : 2.000	
<b>Bundesautobahn A 1</b> 8-streifige Erweiterung zwischen AD Süderelbe und AS HH-Harburg			
Aufgestellt: 29.04.2022 DEGES			
Berlin, den 29.04.2022 gez. Martens (PL/E3.3.2)			

Beginn der Baustrecke A 1  
Betriebs-km 157+657; Bau-km 30+610  
Beginn Abschnitt Süd (VKE 714.3)



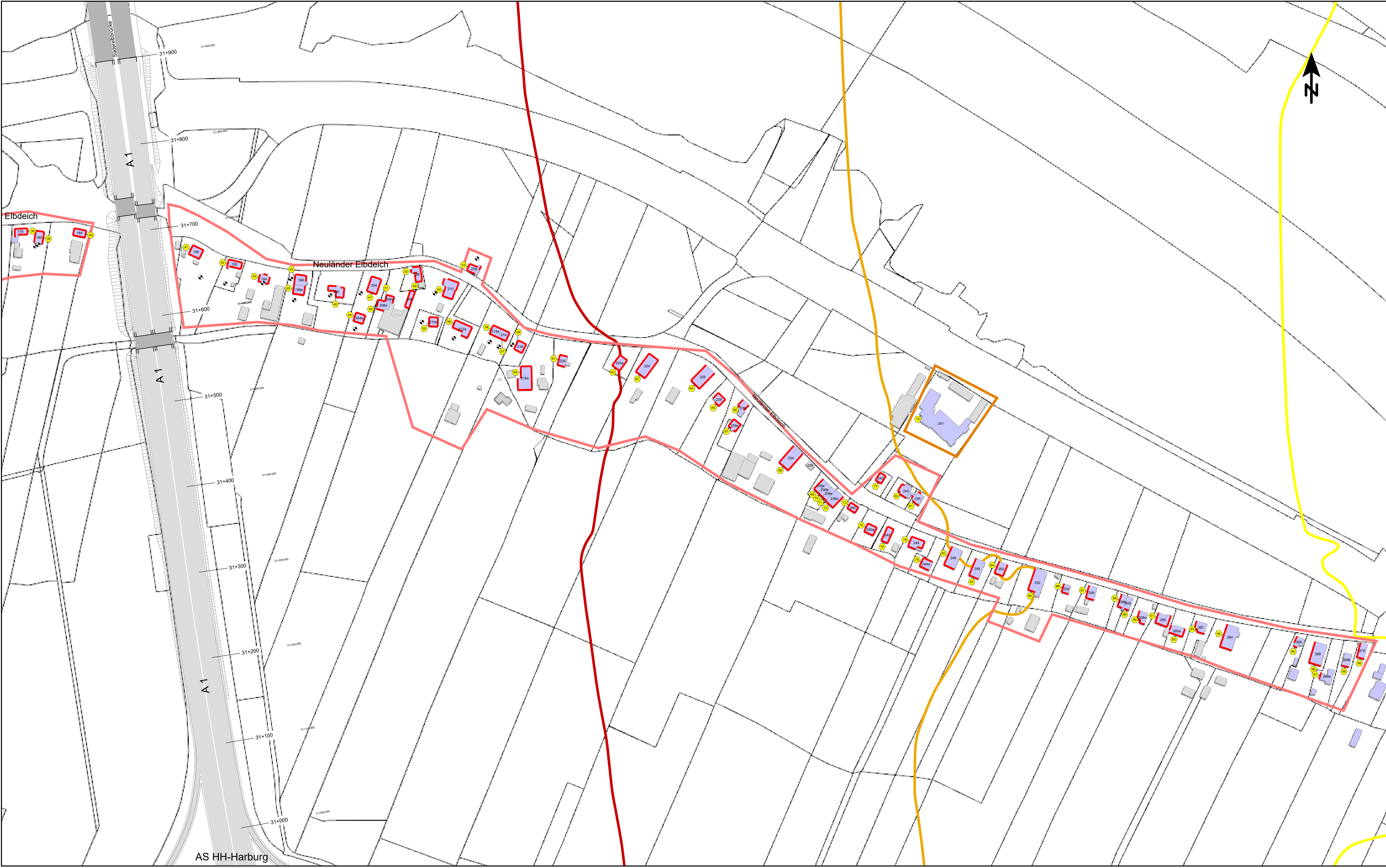

Zeichenerklärung

—

Emissionslinie Straße

Hauptgebäude

Nebengebäude

LSW Bestand

LSW Planung

Außenbereich / Mischgebiete

Wohnen im Landschaftsschutzgebiet

Schulen

Kleingartengebiete

Industrie- / Gewerbegebiete

Gebäudelärmkarte

Berechnungspunkt AWB

Fassade mit Grenzwertüberschreitung

Objekt ohne Grenzwertüberschreitung

Objekt mit Grenzwertüberschreitung

Isophonenlinien nachts, in 6,0 m über Gelände

Pegel Nacht in dB(A)

= 49,0

= 54,0

= 59,0

Nr.	Art der Änderung	Datum	Zeichen

<div><div><div>CS</div><div>Plan</div><div>www.cs-plan.de</div></div><div><div>CS Planungs- und Ingenieurgesellschaft mbH</div><div>Konrad-Wolf-Straße 91-92</div><div>13055 Berlin</div><div>Telefon (030) 612 095 - 0</div><div>Telefax (030) 612 095 - 79</div><div>www.cs-plan.de</div></div></div> <tr><td></td><td>bearbeitet</td><td>03 / 2022</td><td>Bison</td></tr> <tr><td></td><td>gezeichnet</td><td>03 / 2022</td><td>Belitz</td></tr> <tr><td></td><td>geprüft</td><td>03 / 2022</td><td>Moldrickx</td></tr>		bearbeitet	03 / 2022	Bison		gezeichnet	03 / 2022	Belitz		geprüft	03 / 2022	Moldrickx
	bearbeitet	03 / 2022	Bison									
	gezeichnet	03 / 2022	Belitz									
	geprüft	03 / 2022	Moldrickx									

<div><div><div>DEGES</div><div>im Auftrag der Autobahn GmbH des Bundes</div><div>Deutsche Einheit Fernstraßenplanungs- und -bau GmbH</div><div>Zimmerstraße 54</div><div>10117 Berlin</div><div>Telefon (030) 202 43 - 0</div><div>Telefax (030) 202 43 - 29</div><div>www.deges.de</div></div><div><div>Die Autobahn</div></div></div> <tr><td></td><td>bearbeitet</td><td>21.03.2022</td><td>Schönberger</td></tr> <tr><td></td><td>geprüft</td><td>26.04.2022</td><td>Dr. Reichart</td></tr> <tr><td></td><td>Projekt-Nr.</td><td colspan="2">VKE 714.3</td></tr>		bearbeitet	21.03.2022	Schönberger		geprüft	26.04.2022	Dr. Reichart		Projekt-Nr.	VKE 714.3	
	bearbeitet	21.03.2022	Schönberger									
	geprüft	26.04.2022	Dr. Reichart									
	Projekt-Nr.	VKE 714.3										

Plancodierung	
---------------	--

Lagesystem	Bezug ETRS89 - Gauß-Krüger	Stand Kataster
Höhensystem	IDHHN 92	Bestandsvermessung

## FESTSTELLUNGSENTWURF

Die Autobahn GmbH des Bundes		Unterlage / Blatt-Nr.: 7.1 / Blatt 2	
Straße: A 1 VKE 714.3 Abschnitt Süd: km 155+962 bis 157+657 (inkl. Anpassungsbereich bis km 158+267)		Lagepläne ohne aktiven Lärmschutz	
PROJIS-Nr.: 0200000530		Maßstab: 1 : 2.000	
Bundesautobahn A 1 8-streifige Erweiterung zwischen AD Süderelbe und AS HH-Harburg			
Aufgestellt: 29.04.2022 DEGES			
Berlin, den 29.04.2022    gez. Martens (PL/E3.3.2)			





Zeichenerklärung

—

Emissionslinie Straße

Hauptgebäude

Nebengebäude

LSW Bestand

LSW Planung

Gebietsnutzungen

Außenbereich / Mischgebiete

Wohnen im Landschaftsschutzgebiet

Schulen

Kleingartengebiete

Industrie- / Gewerbegebiete

Gebäudelärmkarte

Berechnungspunkt AWB

Fassade mit Grenzwertüberschreitung

Objekt ohne Grenzwertüberschreitung

Objekt mit Grenzwertüberschreitung

Isophonenlinien nachts, in 6,0 m über Gelände

Pegel Nacht in dB(A)

= 49,0

= 54,0

= 59,0

Nr.	Art der Änderung	Datum	Zeichen

<div><div><div>CS</div><div>Plan</div><div>www.cs-plan.de</div></div><div><div>CS Planungs- und Ingenieurgesellschaft mbH</div><div>Konrad-Wolf-Straße 91-92</div><div>13055 Berlin</div><div>Telefon (030) 612 095 - 0</div><div>Telefax (030) 612 095 - 79</div><div>www.cs-plan.de</div></div></div>		Datum	Name
bearbeitet	03 / 2022	Bison	
gezeichnet	03 / 2022	Belitz	
geprüft	03 / 2022	Moldrickx	

<div><div><div>DEGES</div><div>im Auftrag der Autobahn GmbH des Bundes</div><div>Deutsche Einheit Fernstraßenplanungs- und -bau GmbH</div><div>Zimmerstraße 54</div><div>10117 Berlin</div><div>Telefon (030) 202 43 - 0</div><div>Telefax (030) 202 43 - 29</div><div>www.deges.de</div></div><div><div>Die Autobahn</div></div></div>		Datum	Zeichen
bearbeitet	21.03.2022	Schönberger	
geprüft	26.04.2022	Dr. Reichart	
Projekt-Nr.	VKE 714.3		

Plancodierung	
---------------	--

Lagesystem	Bezug ETRS89 - Gauß-Krüger	Stand Kataster
Höhensystem	IDHHN 92	Bestandsvermessung

## FESTSTELLUNGSENTWURF

Die Autobahn GmbH des Bundes		Unterlage / Blatt-Nr.: 7.1 / Blatt 3
Straße: A 1 VKE 714.3 Abschnitt Süd: km 155+962 bis 157+657 (inkl. Anpassungsbereich bis km 158+267)		Lagepläne ohne aktiven Lärmschutz
PROJIS-Nr.: 0200000530		Maßstab: 1 : 2.000
Bundesautobahn A 1		
8-streifige Erweiterung zwischen AD Süderelbe und AS HH-Harburg		
Aufgestellt: 29.04.2022 DEGES		
Berlin, den 29.04.2022    gez. Martens (PL/E3.3.2)		



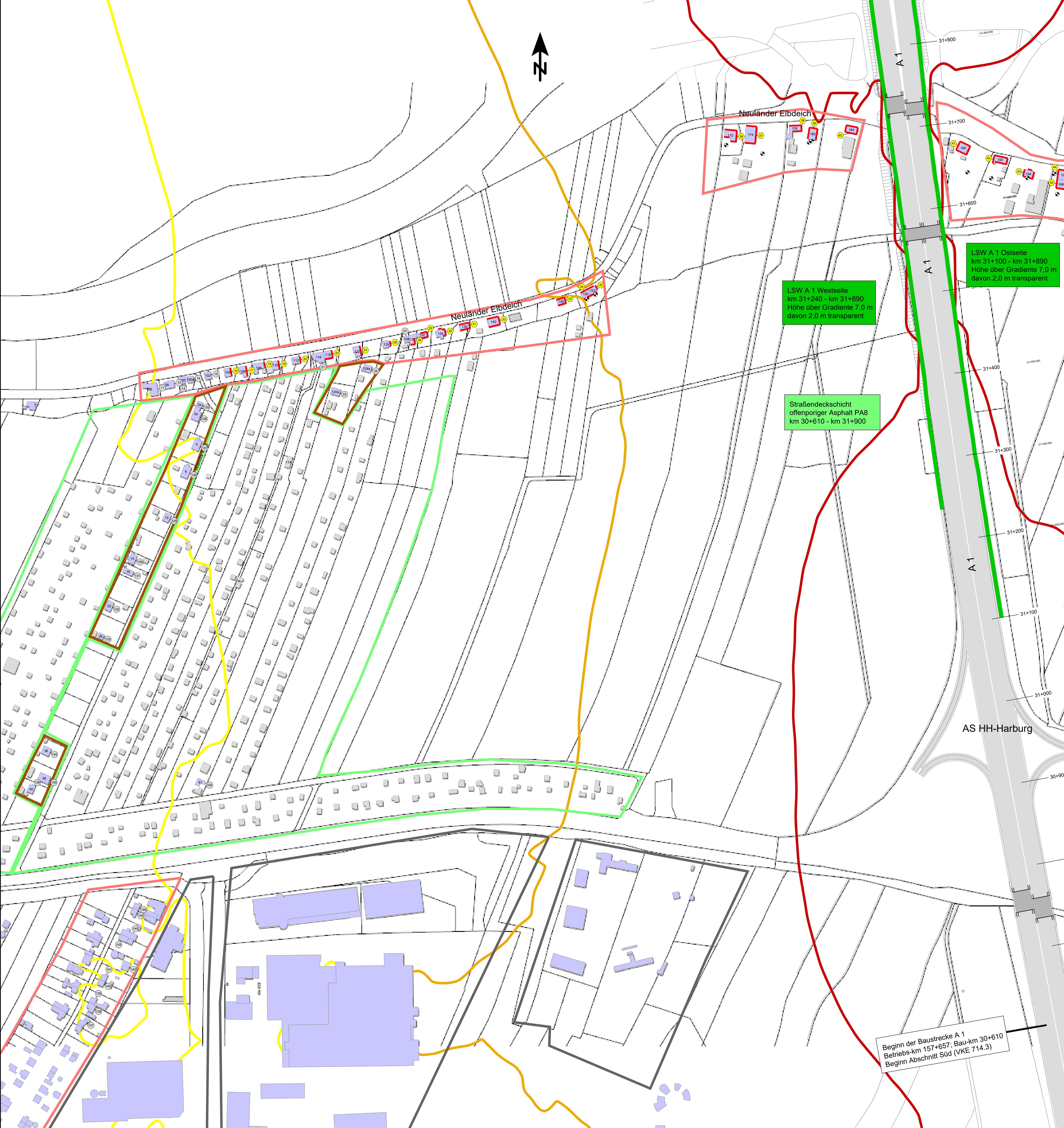

**Zeichenerklärung**

- Emissionslinie Straße
- Hauptgebäude
- Nebengebäude
- Lärmschutzwand Planung

**Gebietsnutzungen**

- Außenbereich / Mischgebiete
- Wohnen im Landschaftsschutzgebiet
- Schulen
- Kleingartengebiete
- Industrie-/ Gewerbegebiete

**Gebäudelärmkarte**

- Berechnungspunkt AWB
- Fassade mit Grenzwertüberschreitung
- Objekt ohne Grenzwertüberschreitung
- Objekt mit Grenzwertüberschreitung

**Isophonenlinien nachts, in 6,0 m über Gelände**

Pegel Nacht in dB(A)

- = 49,0
- = 54,0
- = 59,0

Nr.	Art der Änderung	Datum	Zeichen

<b>CS</b> Planung CS Planungs- und Ingenieurgesellschaft mbH Konrad-Wolf-Straße 91-92 13055 Berlin Telefon (030) 612 095 - 0 Telefax (030) 612 095 - 79 www.cs-plan.de	Datum	Name
	bearbeitet	03 / 2022 Bison
	gezeichnet	03 / 2022 Beltz
	geprüft	03 / 2022 Moldrickx

<b>DEGES</b> im Auftrag der Autobahn GmbH des Bundes Deutsche Einheit Fernstraßenplanungs- und -bau GmbH Zimmerstraße 54 10117 Berlin Telefon (030) 202 43 - 0 Telefax (030) 202 43 - 29 www.deges.de	Datum	Zeichen
	bearbeitet	21.03.2022 Schönberger
	geprüft	26.04.2022 Dr. Reichart
	Projekt-Nr.	VKE 714.3

Plancodierung		
Lagesystem	Bezug ETRS89 - Gauß-Krüger	Stand Kataster
Höhensystem	IDHHN 92	Bestandsvermessung

## FESTSTELLUNGSENTWURF

Die Autobahn GmbH des Bundes		Unterlage / Blatt-Nr.: 7.2 / Blatt 1	
Straße: A 1 VKE 714.3 Abschnitt Süd: km 155+962 bis 157+657 (inkl. Anpassungsbereich bis km 158+267)		Lagepläne mit aktivem Lärmschutz	
PROJIS-Nr.: 0200000530		Maßstab: 1 : 2.000	
Bundesautobahn A 1 8-streifige Erweiterung zwischen AD Süderelbe und AS HH-Harburg			
Aufgestellt: 29.04.2022 DEGES			
Berlin, den 29.04.2022    gez. Martens (PL/E3.3.2)			



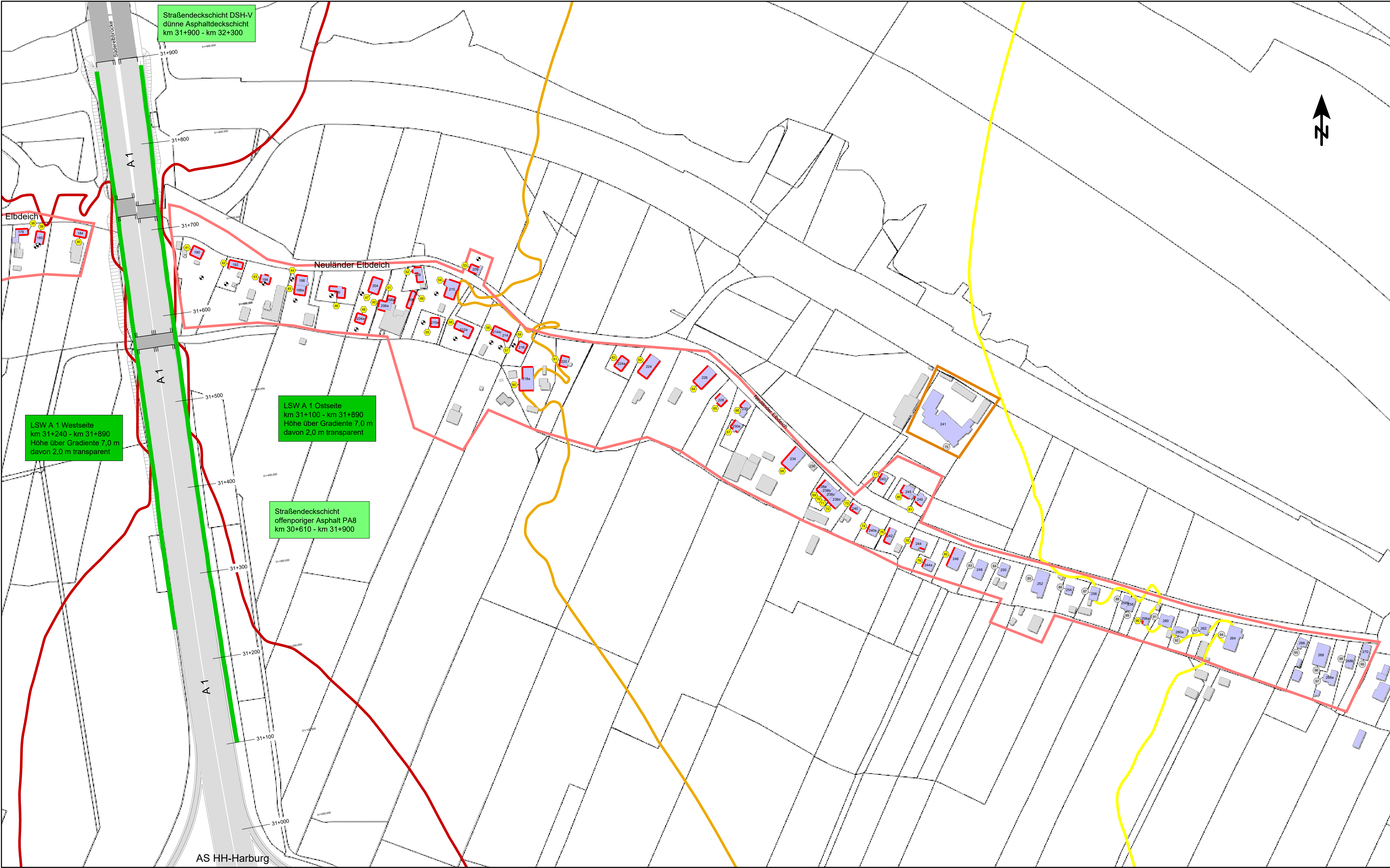

- Zeichenerklärung**
- Emissionslinie Straße
  - Hauptgebäude
  - Nebengebäude
  - Lärmschutzwand Planung

- Gebietsnutzungen**
- Außenbereich / Mischgebiete
  - Wohnen im Landschaftsschutzgebiet
  - Schulen
  - Kleingartengebiete
  - Industrie-/ Gewerbegebiete

- Gebäudelärmkarte**
- Berechnungspunkt AWB
  - Fassade mit Grenzwertüberschreitung
  - Objekt ohne Grenzwertüberschreitung
  - Objekt mit Grenzwertüberschreitung

Isophonenlinien nachts, in 6,0 m über Gelände

Pegel Nacht in dB(A)

- = 49,0
- = 54,0
- = 59,0

Nr.	Art der Änderung	Datum	Zeichen

 CS Plan www.cs-plan.de CS Planungs- und Ingenieurgesellschaft mbH Konrad-Wolf-Straße 91-92 13055 Berlin Telefon (030) 612 095 - 0 Telefax (030) 612 095 - 79 www.cs-plan.de		Datum	Name
	bearbeitet	03 / 2022	Bison
	gezeichnet	03 / 2022	Beltz
	geprüft	03 / 2022	Moldrickx

 DEGES im Auftrag der Autobahn GmbH des Bundes Deutsche Einheit Fernstraßenplanungs- und -bau GmbH Zimmerstraße 54 10117 Berlin Telefon (030) 202 43 - 0 Telefax (030) 202 43 - 29 www.deges.de		Datum	Zeichen
	bearbeitet	21.03.2022	Schönberner
	geprüft	26.04.2022	Dr. Reichart
	Projekt-Nr.	VKE 714.3	

Plancodierung

Lagesystem	Bezug ETRS89 - Gauß-Krüger	Stand Kataster
Höhensystem	IDHHN 92	Bestandsvermessung

## FESTSTELLUNGSENTWURF

Die Autobahn GmbH des Bundes		Unterlage / Blatt-Nr.: 7.2 / Blatt 2
Straße: A 1 VKE 714.3 Abschnitt Süd: km 155+662 bis 157+657 (inkl. Anpassungsbereich bis km 158+267)		Lagepläne mit aktivem Lärmschutz
PROJIS-Nr.: 0200000530		Maßstab: 1 : 2.000
<b>Bundesautobahn A 1</b> 8-streifige Erweiterung zwischen AD Süderelbe und AS HH-Harburg		
Aufgestellt: 29.04.2022 DEGES		
Berlin, den 29.04.2022 gez. Martens (PL/E3.3.2)		



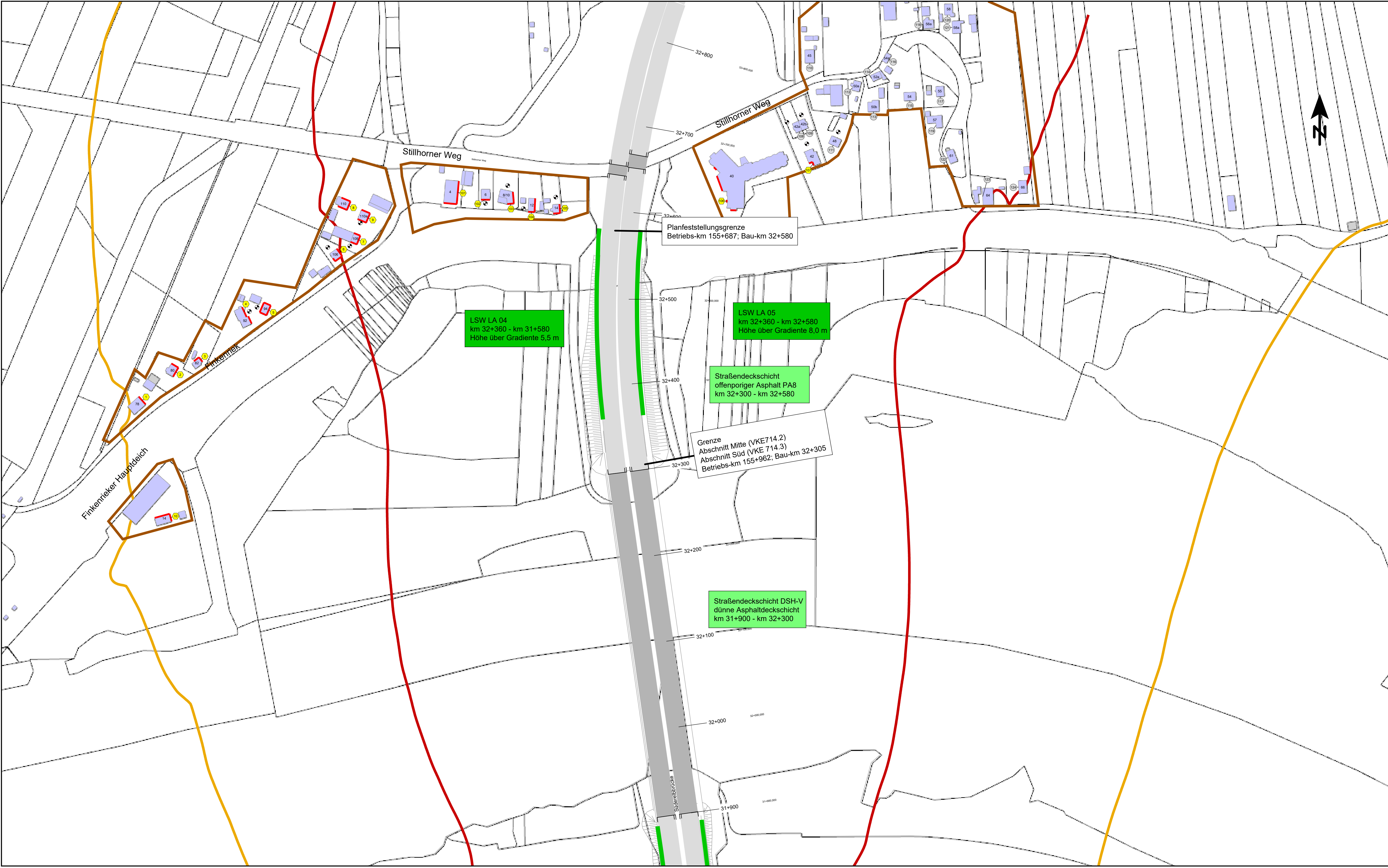

**Zeichenerklärung**

- Emissionslinie Straße
- Hauptgebäude
- Nebengebäude
- Lärmschutzwand Planung

**Gebietsnutzungen**

- Außenbereich / Mischgebiete
- Wohnen im Landschaftsschutzgebiet
- Schulen
- Kleingartengebiete
- Industrie-/ Gewerbegebiete

**Gebäudelärmkarte**

- Berechnungspunkt AWB
- Fassade mit Grenzwertüberschreitung
- Objekt ohne Grenzwertüberschreitung
- Objekt mit Grenzwertüberschreitung

**Isophonenlinien nachts, in 6,0 m über Gelände**

Pegel Nacht in dB(A)

- 49,0
- 54,0
- 59,0

Nr.	Art der Änderung	Datum	Zeichen

<b>CS</b> Plan www.cs-plan.de CS Planungs- und Ingenieurgesellschaft mbH Konrad-Wolf-Straße 91-92 13055 Berlin Telefon (030) 612 095 - 0 Telefax (030) 612 095 - 79 www.cs-plan.de		Datum	Name
bearbeitet	03 / 2022	Bison	
gezeichnet	03 / 2022	Beltz	
geprüft	03 / 2022	Moldrickx	

<b>DEGES</b> im Auftrag der Autobahn GmbH des Bundes Deutsche Einheit Fernstraßenplanungs- und -bau GmbH Zimmerstraße 54 10117 Berlin Telefon (030) 202 43 - 0 Telefax (030) 202 43 - 29 www.deges.de	<b>Die Autobahn</b>	Datum	Zeichen
bearbeitet	21.03.2022	Schönberger	
geprüft	26.04.2022	Dr. Reichart	
Projekt-Nr.	VKE 714.3		

Planocodierung	
----------------	--

Lagesystem	Bezug ETRS89 - Gauß-Krüger	Stand Kataster
Höhensystem	IDHHN 92	Bestandsvermessung

## FESTSTELLUNGSENTWURF

Die Autobahn GmbH des Bundes		Unterlage / Blatt-Nr.: 7.2 / Blatt 3
Straße: A 1 VKE 714.3 Abschnitt Süd: km 155+962 bis 157+657 (inkl. Anpassungsbereich bis km 158+267)		Lagepläne mit aktivem Lärmschutz
PROJIS-Nr.: 0200000530		Maßstab: 1 : 2.000
<b>Bundesautobahn A 1</b> 8-streifige Erweiterung zwischen AD Süderelbe und AS HH-Harburg		
Aufgestellt: 29.04.2022 DEGES		
Berlin, den 29.04.2022 gez. Martens (PL/E3.3.2)		