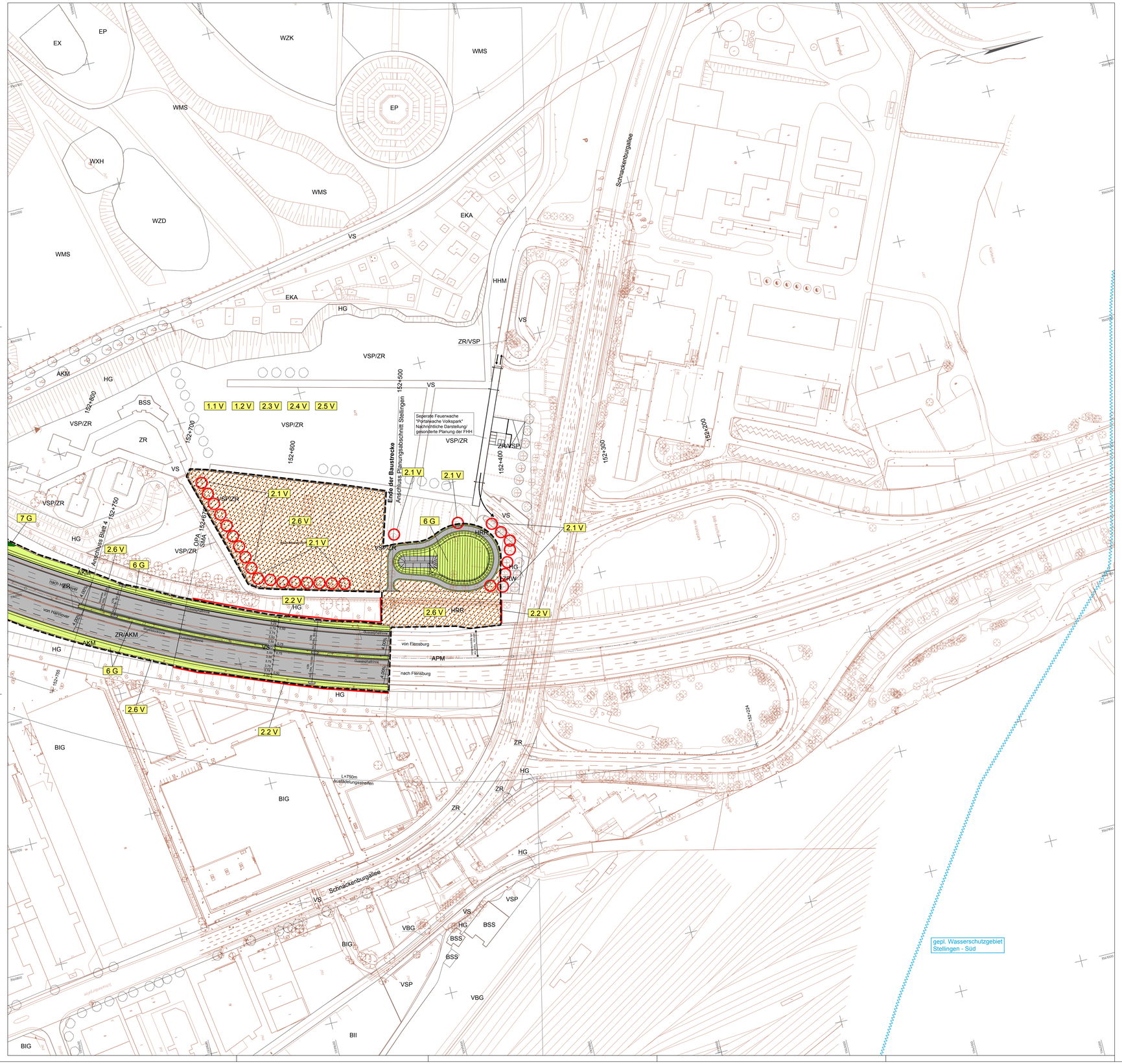

Legende

Bestand

	W	**Wald**
	WCM	Eichen-Hainbuchenwald mittlerer bis trockener Standorte
	WMS	Buchenwald basenarmer Standorte
	WQ	Bodensaurer Eichenmischwald
	WXH	Laubforst aus heimischen Arten
	WY	Sonstiger Mischwald, naturfern
	WZD	Douglasienforst
	WZK	Kiefernforst
	WPZ	Sonstiger Pionierwald
	H	**Gebüsche und Kleingehölze**
	HFZ	Sonstiges feuchtes Weidengebüsch
	HU	Ufergehölzsaum
	HG	Feld-, Stadt- und Kleingehölz
	HGX	Gehölz aus überwiegend standortfremden Arten
	HHB	Baumhecke
	HHM	Strauch-Baumhecke
	HHS	Strauchhecke
	HRR	Ruderalgebüsch
	HRS	Sonstiges Sukzessionsgebüsch
	HEE	Einzelbaum
	HEG	Baumgruppe
	HEA	Baumreihe, Allee
	F	**Lineare und Fließgewässer**
	FGV	Stark verlandeter, austrocknender Graben
	S	**Stillgewässer**
	SEN	Natürliches, nährstoffreiches Kleingewässer
	SXG	Naturferne Ziergewässer
	N	**Biotope der Sümpfe und Niedermoore (gehölzfrei)**
	NRG	Rohrglanzgras-Röhricht (nur als Zusatzcode zum Biotoptyp AKF vorhanden)
	O	**Offenbodenbiotope**
	OW	Nicht oder leicht befestigter Weg
	OX	Sonstige offene Fläche und Rohbodenstandorte
	G	**Grünland**
	GIMb	Artenarmes, gemähtes Grünland mittlerer Standorte, Brache
	A	**Ruderale und halbruderale Krautflur**
	AKF	Halbruderale Gras- und Staudenflur feuchter Standorte
	AKM	Halbruderale Gras- und Staudenflur mittlerer Standorte
	APM	Ruderalflur mittlerer Standorte
	Z	**Vegetationsbestimmte Habitatstrukturen besiedelter Bereiche**
	ZHN	Gepflanzter Gehölzbestand aus vorwiegend heimischen Arten
	ZR	Rasen
	ZRW	Stadtwiese
	ZS	Zier-Gebüsch, -Hecke
	ZSF	Zier-Gebüsch aus vorwiegend nicht heimischen Arten
	ZSR	Rankengewächse, Lianen
	ZSS	Schnitthecke
	E	**Biotopkomplexe der Freizeit-, Erholungs-, Grünanlagen**
	EFR	Sonstiger gehölzreicher Friedhof
	EH	Hausgarten
	EHb	Hausgarten, Brache
	EHO	Obstgarten
	EHP	Parkartiger Garten mit Großbäumen
	EKA	Kleingartenanlage, strukturarm
	EP	Park / Grünanlage / Freizeitpark
	EPA	Kleinteilige Grünanlage, naturnah
	EPI	Intensiv gepflegte Parkanlage
	EPK	Kleinteilige Grünanlage, naturfern
	EPN	Parkneuanlage
	EPW	Waldartige Parkanlage
	ESB	Ball- und Laufsportanlage
	ESS	Sonstige großflächige Sportanlage
	ET	Spielplatz
	EX	Sonstige Freizeit-, Erholungs- oder Grünanlage
	B	**Biotopkomplexe der Siedlungsflächen**
	BBN	Blockbebauung mit vielen Neubauten
	BIH	Hochhausbebauung
	BNE	Lockere Einzelhausbebauung
	BNG	Reihenhausbebauung
	BNN	Reihenhausbebauung, verdichtet
	BNO	Einzelhausbebauung, verdichtet
	BNS	Stadtvillen
	BNV	Villenbebauung
	BRN	Neue Blockrandbebauung
	BZN	Neue Zeilenbebauung
	BIG	Gewerbefläche
	BII	Industriefläche
	BVZ	Sonstige Ver- und Entsorgungsfläche
	BSG	Gemeinbedarfsbebauung
	BSK	Kirchliche Bebauung
	BSS	Sonstige Bebauung
	BSV	Verwaltungs- und Bürogebäude
	V	**Biotopkomplexe der Verkehrsflächen**
	VS	Straßenverkehrsfläche
	VSP	Parkplatz
	VSW	Wirtschaftsweg
	VSZ	Sonstige Straßenverkehrsfläche
	VBG	Gleisanlage

Maßnahmen

Vermeidungsmaßnahmen

- Bauzaun, Einzelbaumschutz
- Rekultivierung / Wiederherstellung der ursprünglichen Nutzung
- Bautabuzone
- Amphibienschutzzaun

Gestaltungsmaßnahmen

- Begrünung Tunneldeckel Altona, zurückgebaute Lärmschutzwälle usw.
- Begrünung der Lärmschutzwände und Stützwände
- Gras- und Krautfluren
- Strauchhecken

Ausgleichsmaßnahmen

- Ufergehölze

Maßnahmenkennung

1.1 V
- Maßnahmentyp
- Nr. Einzelmaßnahme

Erläuterung Maßnahmentyp

V	Vermeidungsmaßnahme
A	Ausgleichsmaßnahme
G	Gestaltungsmaßnahme

Maßnahmennummer und Beschreibung

Vermeidungsmaßnahmen

1 Maßnahmenkomplex "Artenschutz"

1.1 V	Abstimmung der Baufeldfreimachung mit den Fortpflanzungs- und Aufzuchtzeiten von Vögeln
1.2 V	Vergrämung des Nachtkerzenschwärmers vor Baubeginn

2 Maßnahmenkomplex "Maßnahmen zur Vermeidung der allgemeinen baubedingten Beeinträchtigungen"

2.1 V	Einzelbaumschutz nach RAS-LP 4, DIN 18920
2.2 V	Schutz von sonstigen schutzwürdigen Biotopen durch die Errichtung von Schutzzäunen bzw. die Ausweisung von Bautabuzonen
2.3 V	Abtrag des Oberbodens von allen Auftrags- und Abtragsflächen und separate Zwischenlagerung
2.4 V	Sachgerechter Umgang mit wassergefährdenden Stoffen
2.5 V	Ordnungsgemäße bauzeitliche Entwässerung
2.6 V	Rekultivierung von baubedingt in Anspruch genommenen Flächen / Wiederherstellung der ursprünglichen Nutzung

3 Maßnahmenkomplex "Bahrenfelder See"

3.1 V	Vermeidung/Verminderung von Beeinträchtigungen des Bahrenfelder Sees
3.2 V	Wiederherstellung der Wegeverbindung am Bahrenfelder See
3.3 V	Errichtung eines Amphibienschutzzauns am Bahrenfelder See

Gestaltungsmaßnahmen

4 G	Begrünung des Deckels des Lärmschutztunnels Altona, der zurückgebauten Lärmschutzwälle usw.
5 G	Begrünung der Lärmschutzwände und Stützwände
6 G	Entwicklung von Gras- und Krautfluren
7 G	Anpflanzung von Strauchhecken

Ausgleichsmaßnahmen

8 A	Anpflanzung von Ufergehölzen

Nachrichtliche Darstellung

- Geplante Erweiterung der A7
- Geplanter Rückbau vorhandener Lärmschutzwälle
- Bauzeitlich in Anspruch genommene Flächen

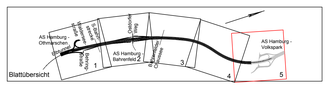

Blattübersicht

Höhensystem: DHHN 92
Lagestatus: ETRS89/Gauß Krüger

1	2	3	4	5

COCHET CONSULT
Planungsgesellschaft Umwelt, Stadt und Verkehr
Luisenstraße 110 53129 Bonn
Tel. 0228 / 94 33 0 0 hopl@cochet-consult.de
Fax 0228 / 94 33 0 33 www.cochet-consult.de

	Datum	Name
bearbeitet	06/2017	Bech.
gezeichnet	06/2017	Beck.
geprüft	06/2017	Wall.

DEGES
Deutsche Einheit Fernstraßenplanungs- und -bau GmbH
Zimmerstraße 54
10117 Berlin
Telefon (030) 202 43 - 0
Telefax (030) 202 43 - 291
www.deges.de

	Datum	Zeichen
Bearb.:	19.06.2017	gez. Möler
Gepr.:	23.06.2017	gez. Börner
VKE		

Nr.	Art der Änderung	Datum	Zeichen

FESTSTELLUNGSENTWURF

Straßenbauverwaltung
Freie und Hansestadt Hamburg
Behörde für Wirtschaft, Verkehr und Innovation
Auftragsverwaltung für die Bundesfernstraßen
Straße: A 7 Station:
PROJIS-Nr.:

Unterlage/ Blatt-Nr.: 9.2/5
Landschaftspflegerischer Begleitplan
Trassennahe Maßnahmen
Lageplan
Stat.: km 152+500 bis km 152+750
Maßstab: 1:1000

A 7, 6/8-streifige Erweiterung
von der AS HH-Othmarschen bis zur Landesgrenze HH/SH
Planungsabschnitt Altona
AS HH-Othmarschen (m) - AS HH-Volkspark (o)
Betr.-km 155+900 - Betr.-km 152+500
Planfall "Optimaler Städtebau - langer Tunnel"

aufgestellt:
Berlin, den 30.06.2017

gez. i. A. Bielich

DEGES
Deutsche Einheit Fernstraßenplanungs- und -bau GmbH
Zimmerstraße 54
10117 Berlin