



Gemeinde Bad Arolsen
Gemarkung Landau

Gemeinde Wolfhagen
Gemarkung Wolfhagen



10E

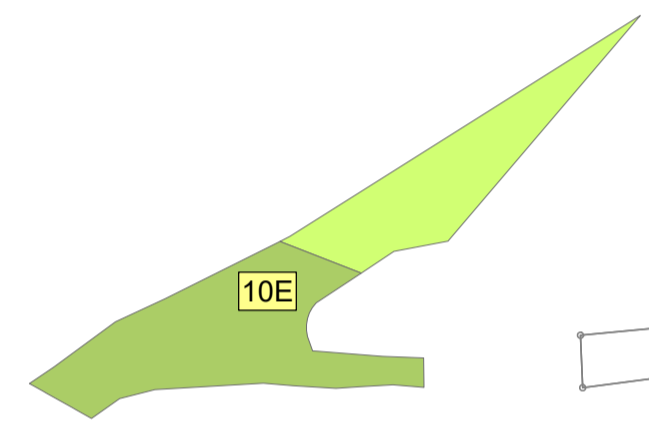

10E

10E

Anschluss an Blatt 12

Anschluss an Blatt 13

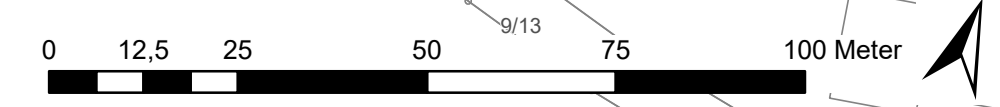

Legende siehe Blatt 15

Nr.	Art der Änderung	Datum	Zeichen

Lage der Blätter 10 - 14

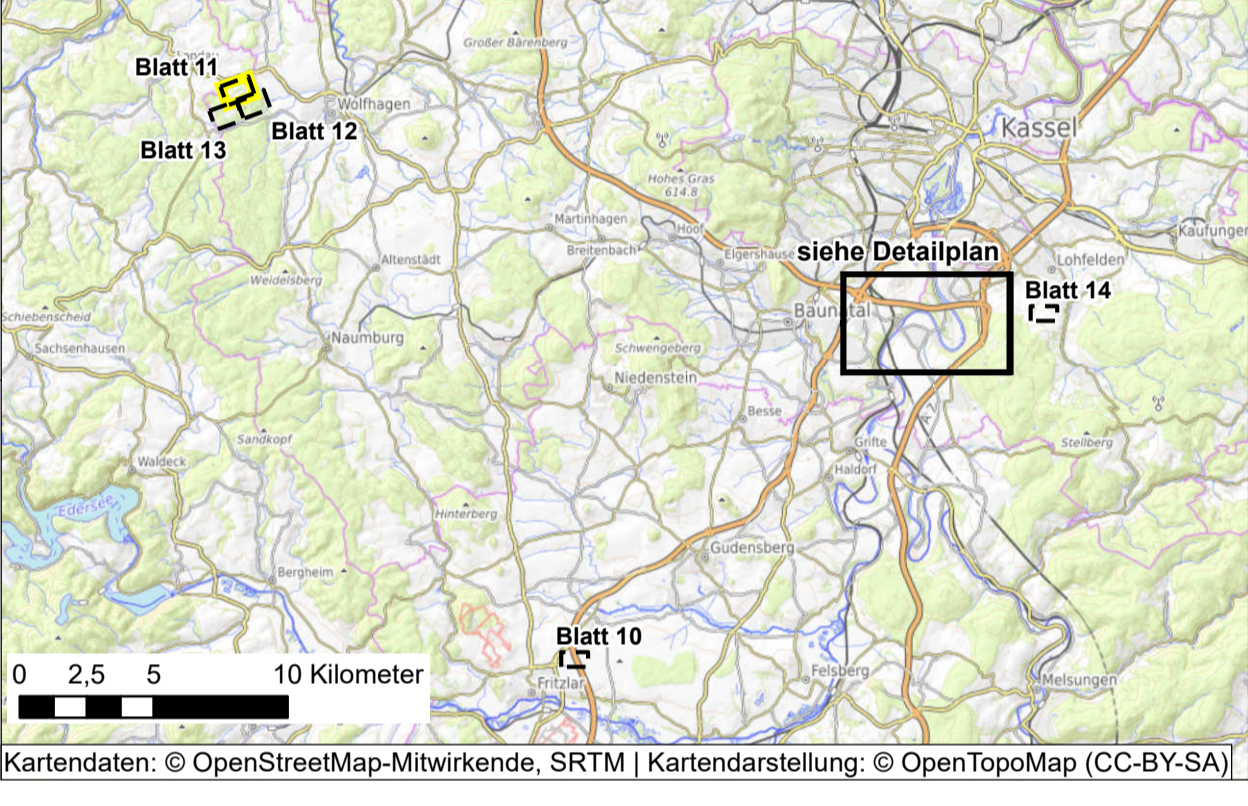

Lage der Blätter 01 - 09 (Detailplan)

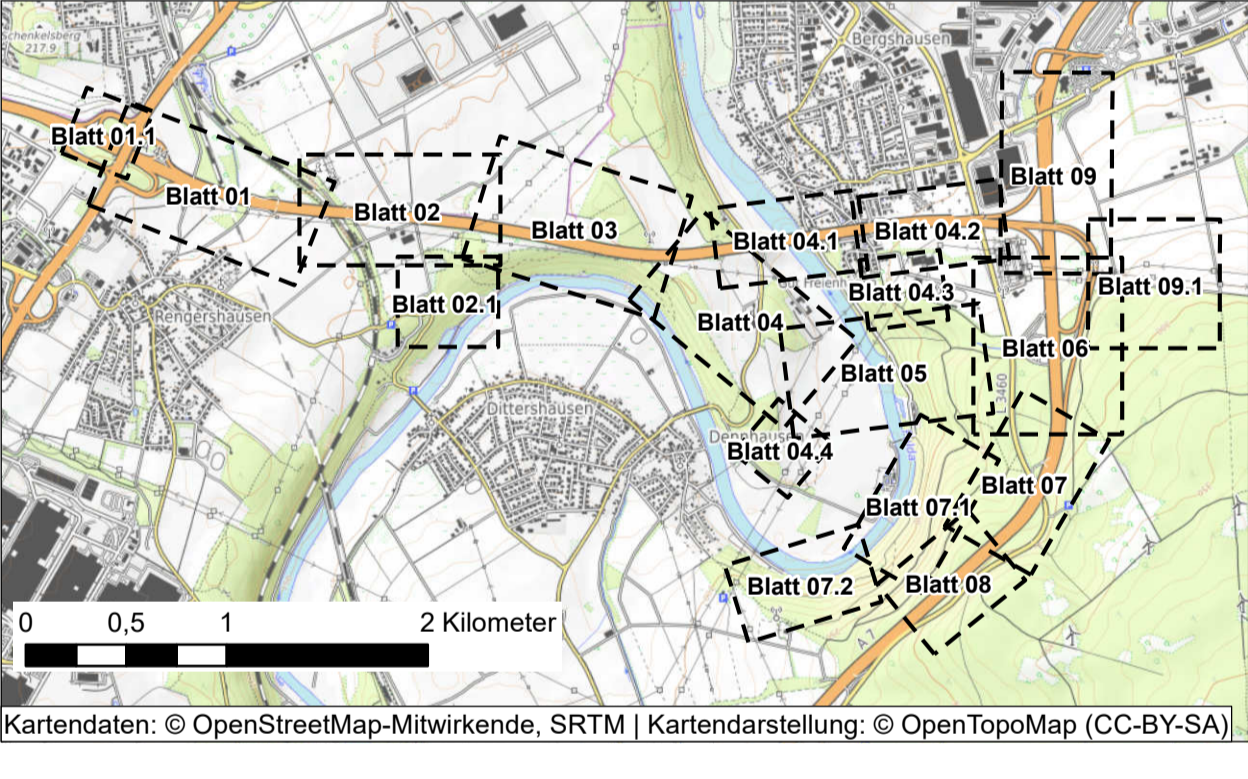

<p>Nordostpark 89 D-90411 Nürnberg Tel.: 0911 4626276 eMail: info@anuva.de Internet: www.anuva.de</p>	Datum	Zeichen	
	bearbeitet	29.09.2023	Schwicher
	gezeichnet	29.09.2023	Meyer
	geprüft	29.09.2023	Albrecht

<p>im Auftrag der Autobahn GmbH des Bundes Zimmerstraße 54 10117 Berlin Telefon: (030) 20243 - 0 Telefax: (030) 20243 - 291 www.deges.de</p>	<p>Deutsche Einheit Fernstraßenplanungs- und bau GmbH 10117 Berlin Telefon: (030) 20243 - 0 Telefax: (030) 20243 - 291 www.deges.de</p>	Datum	Zeichen	
		bearbeitet	04.10.2023	gez. Houben
		geprüft	04.10.2023	gez. Janocha
		Projekt-Nr.	VKE C321	

Planzeichnungsart	ETRS 89	Stand Kataster	2023 Becker Geoinfo GmbH
Höhenystem	NHN	Bestandsvermessung	

FESTSTELLUNGSENTWURF

Die Autobahn GmbH des Bundes	Unterlage / Blatt-Nr.: 9.2 / 11
Straße / Abschnitt, Nr. / Station: NK 4722041 - NK 4723004	Maßnahmenplan
PROJIS-Nr.: 0617991200	Maßstab: 1 : 1.000
A 44, 6-streifiger Ausbau AK Kassel-West - AD Kassel-Süd Bau-km 0+000 bis 5+307	

Aufgestellt: Berlin, den 04.10.2023	
DEGES	