

Gemeinde Fuldaerbrück
Gemarkung Bergshausen

Gemeinde Lohfelden
Gemarkung Crumbach

Legende siehe Blatt 15

Nr.	Art der Änderung	Datum	Zeichen

Lage der Blätter 10 - 14

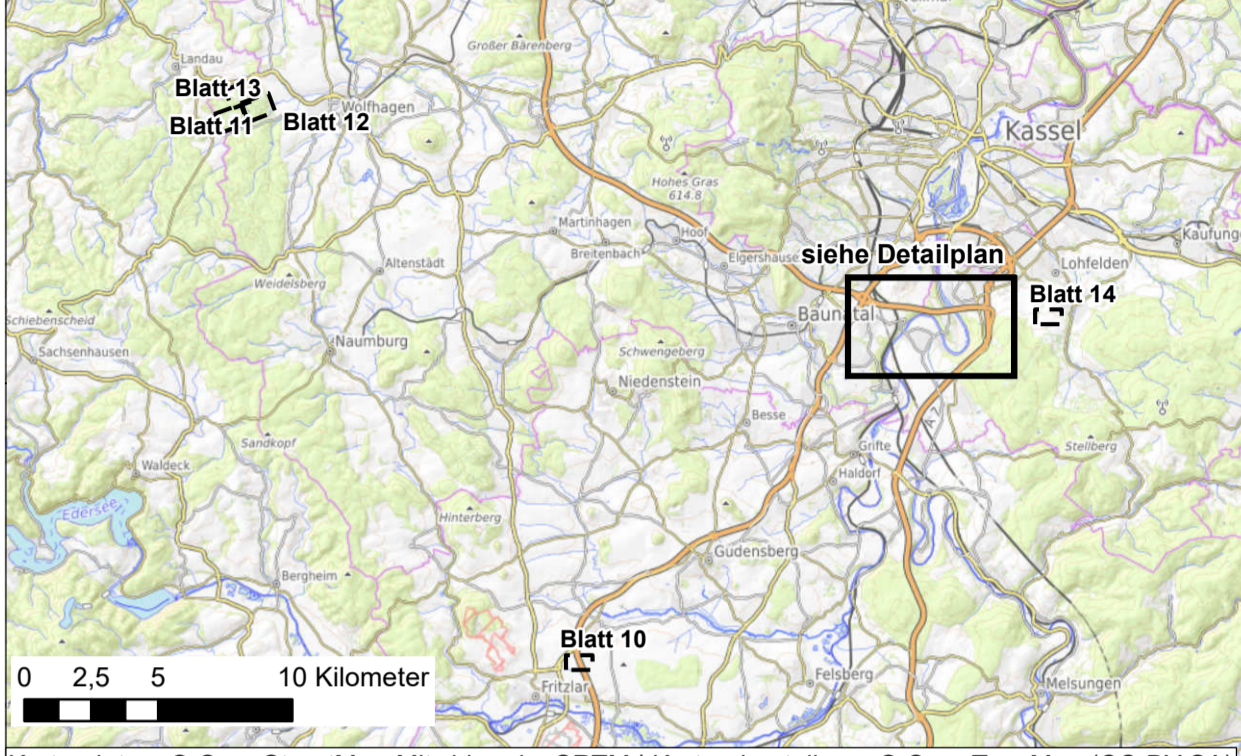

Lage der Blätter 01 - 09 (Detailplan)

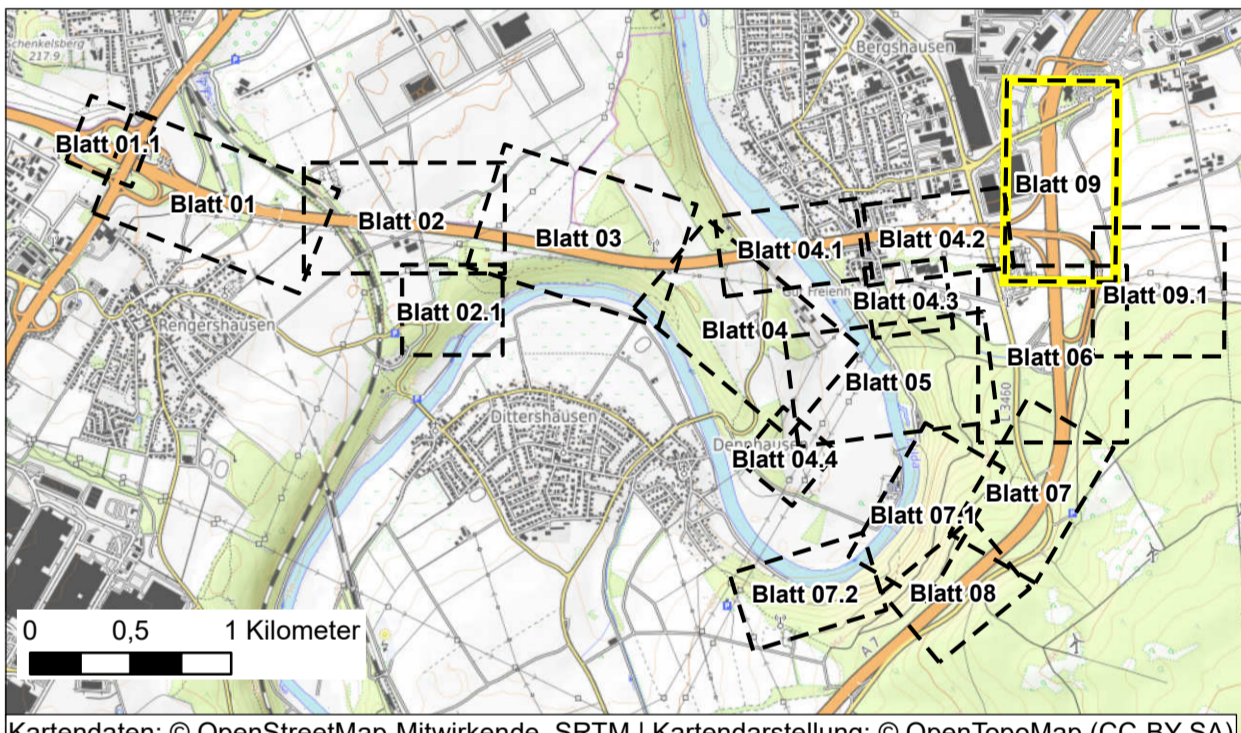

<p>ANUVA STADT- UND UMWELTPLANUNG</p> <p>Nordostpark 89 D-90411 Nürnberg Tel.: 0911/4626276 eMail: info@anuva.de Internet: www.anuva.de</p>	Datum	Zeichen	
	bearbeitet	29.09.2023	Schleicher
	gezeichnet	29.09.2023	Meyer
	geprüft	29.09.2023	Albrecht

<p>im Auftrag der Autobahn GmbH des Bundes</p> <p>Die Autobahn</p> <p>Deutsche Einheit Fernstraßenplanungs- und bau GmbH Zimmerstraße 54 10117 Berlin Telefon: (030) 20243 - 0 Telefax: (030) 20243 - 291 www.deges.de</p>	Datum	Zeichen	
	bearbeitet	04.10.2023	gez. Houben
	geprüft	04.10.2023	gez. Janocha
Projekt-Nr.		VKE C321	

Plancodierung	
Lagesystem	ETRS 89
Stand Kataster	2023 Becker GeolInfo GmbH
Höhensystem	NHN
Bestandsvermessung	2020 Becker GeolInfo GmbH

FESTSTELLUNGSENTWURF

Die Autobahn GmbH des Bundes	Unterlage / Blatt-Nr.: 9.2 / 9
Maßnahmenplan	
Straße / Abschnitt-Nr. / Station: NK 4722041 - NK 4723004	
PROJIS-Nr.: 0617991200	
A 44, 6-streifiger Ausbau AK Kassel-West - AD Kassel-Süd Bau-km 0+000 bis 5+307	
Aufgestellt: Berlin, den 04.10.2023 DEGES 	
Maßstab: 1 : 1.000	