

Gemeinde Fuldabrück  
Gemarkung Dennhausen

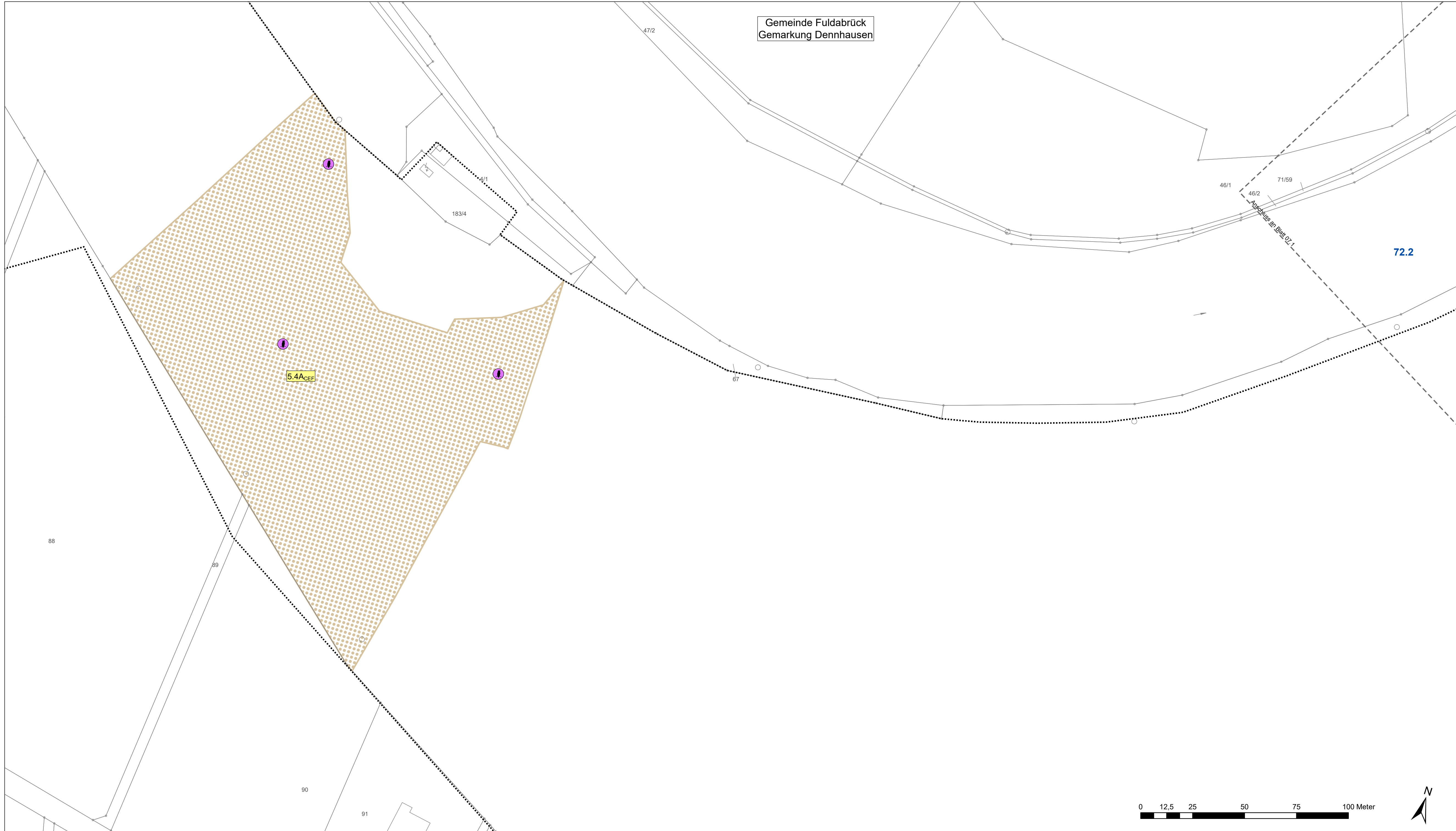

Legende siehe Blatt 15

Nr.	Art der Änderung	Datum	Zeichen

Lage der Blätter 01 - 09 (Detailplan)

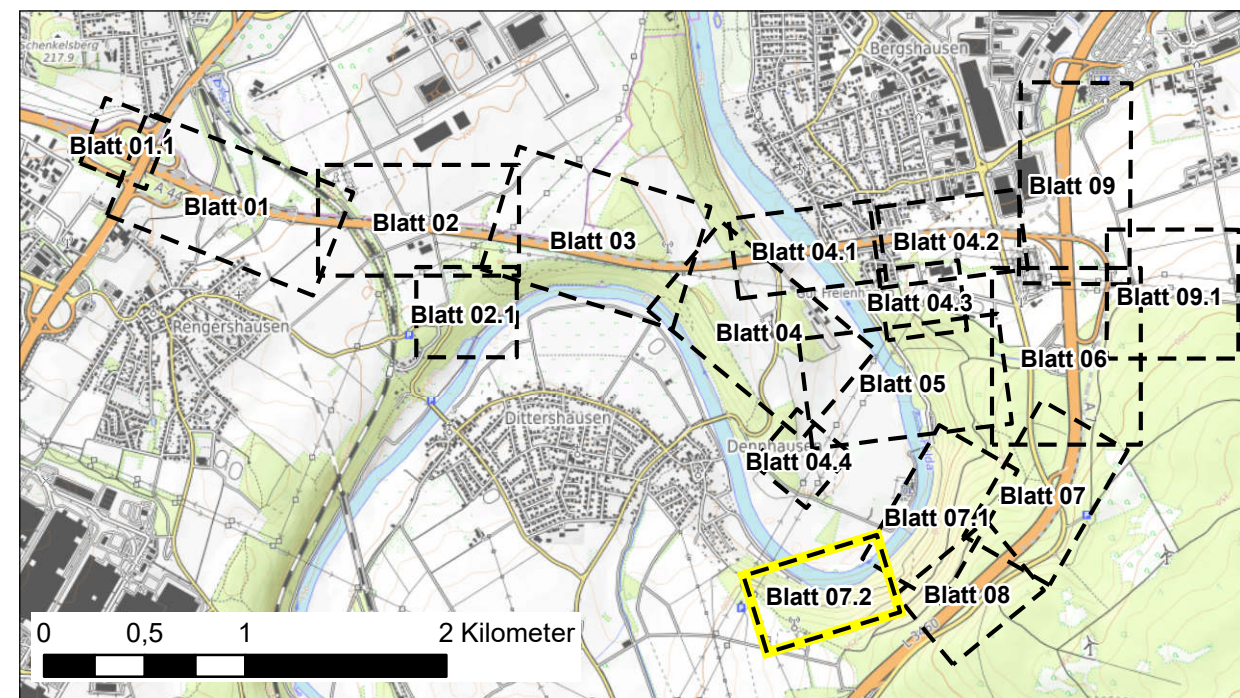

Kartendaten: © OpenStreetMap-Mitwirkende, SRTM | Kartendarstellung: © OpenTopoMap (CC-BY-SA)

<b>ANUVA</b> STADT-UND UMWELTPLANUNG Nordostpark 89 D-90411 Nürnberg Tel.: 0911/4626276 eMail: info@anuva.de Internet: www.anuva.de	Entwurfsbearbeitung:	Datum	Zeichen
	bearbeitet	29.09.2023	Schleicher
	gezeichnet	29.09.2023	Meyer
	geprüft	29.09.2023	Albrecht

<b>DEGES</b> im Auftrag der Autobahn GmbH des Bundes <b>Die Autobahn</b> Deutsche Einheit Fernstraßenplanungs- und bau GmbH Zimmerstraße 54 10117 Berlin Telefon: (030) 20243 - 0 Telefax: (030) 20243 - 291 ww.deges.de	Datum	Zeichen	
	bearbeitet	04.10.2023	gez. Houben
	geprüft	04.10.2023	gez. Janocha
	Projekt-Nr.	VKE C321	

Plancodierung			
Lagesystem	ETRS 89	Stand Kataster	2023 Becker GeolInfo GmbH
Höhensystem	NHN	Bestandsvermessung	2020 Becker GeolInfo GmbH

## FESTSTELLUNGSENTWURF

Die Autobahn GmbH des Bundes	Unterlage / Blatt-Nr.: 9.2 / 7.2
Straße / Abschnitt.-Nr. / Station: NK 4722041 - NK 4723004	<b>Maßnahmenplan</b>
PROJIS-Nr.: 0617991200	Maßstab: 1 : 1.000
<b>A 44, 6-streifiger Ausbau</b> <b>AK Kassel-West - AD Kassel-Süd</b> Bau-km 0+000 bis 5+307	
Aufgestellt: Berlin, den 04.10.2023 DEGES 