

<b>Bauwerk 07</b> Tabrücke Bergshausen Bau-km 3+238 bis 4+314 KW = 86,6 gion LW = 1071,20 m BzG = 36,50m LH = 4,50 m MLC 50/50-100 KH = 5,00 m	<b>Bauwerk 07.1</b> Brücke Kerbtal/ Fledermausbauwerk Bau-km 4+519 KW = 66,3 gion LW = 5,00 m BzG = 86,15 m LH = 4,00 m KH = 1,30 m	<b>Lärmschutzwand LSW B1</b> Lärmschutzwand Bau-km 2+755 - 4+708 Bau-km 0+998 - 1+155 (AX23) L = 1.095 m, H = 5,00 m (BW 07n) über FSt-Bauw. 5. Neigung L = 885 m, H = 5,00 m ohne Neigung	<b>Irritationsschutzanlage ISW 08.1 Süd</b> Irritationsschutzanlage Bau-km 4+325 - 4+662 L = ca. 337 m, H = 4,00 m lichte Durchlasshöhe	<b>Lärmschutzwand LSW/MFW D2</b> Multifunktionswand Bau-km 3+780 - 4+325 L = 580 m, H = 2,00 m über FSt-Bauw. 5. Neigung L = 90 m, H = 2,00 m ohne Neigung
---	---	--	---	---

Legende siehe Blatt 15

Nr.	Art der Änderung	Datum	Zeichen

Lage der Blätter 10 - 14

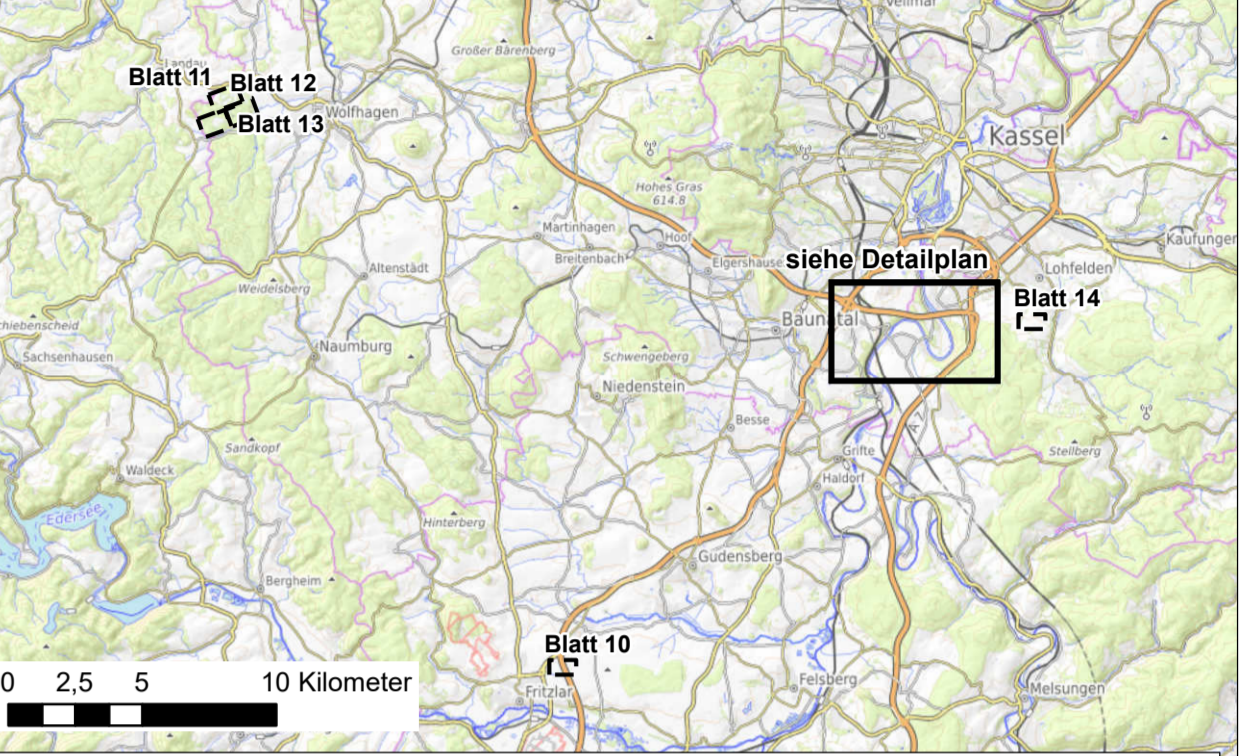

Lage der Blätter 01 - 09 (Detailplan)

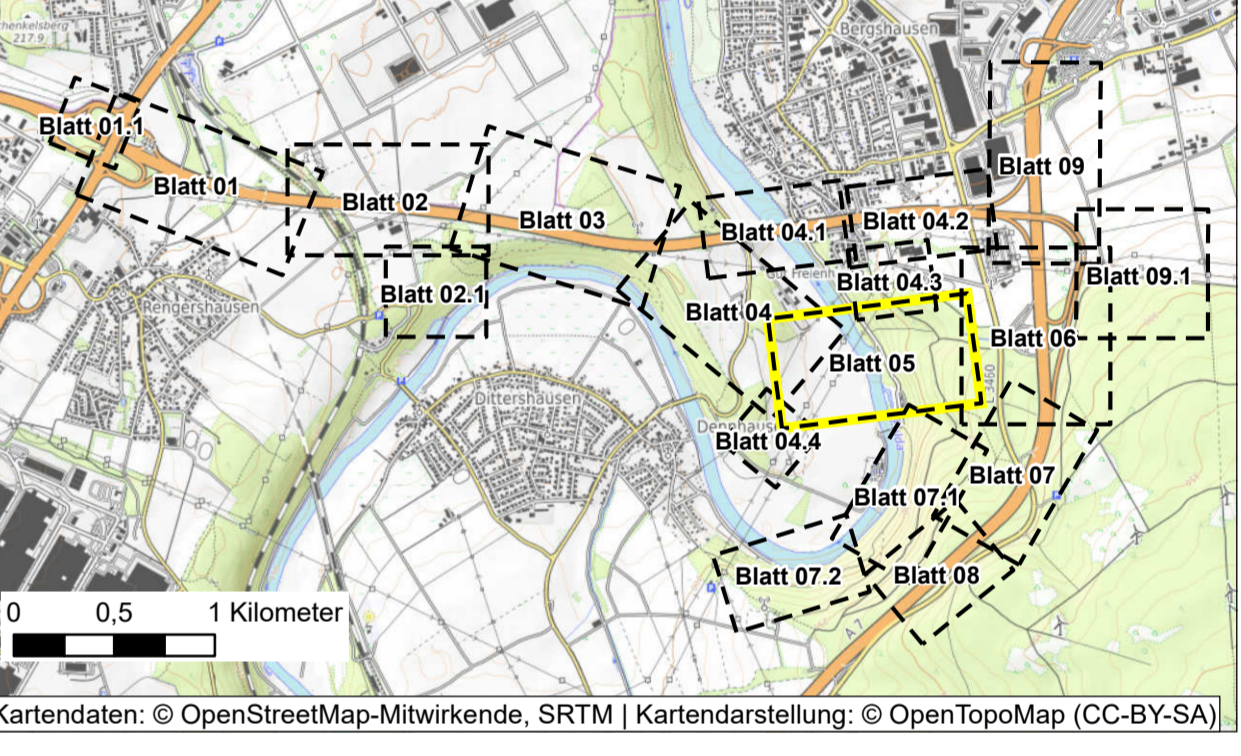

Nordostpark 89 D-90411 Nürnberg Tel.: 0911/4626276 eMail: info@anuva.de Internet: www.anuva.de	Datum	Zeichen	
	bearbeitet	29.09.2023	Schweicher
	gezeichnet	29.09.2023	Meyer
	geprüft	29.09.2023	Albrecht

im Auftrag der Autobahn GmbH des Bundes Deutsche Einheit Fernstraßenplanungs- und bau GmbH Zimmerstraße 54 10117 Berlin Telefon: (030) 20243 - 0 Telefax: (030) 20243 - 291 www.deges.de	Die Autobahn bearbeitet 04.10.2023 gezeichnet gez. Houben geprüft 04.10.2023 gezeichnet gez. Janocha Projekt-Nr. VKE C321	Datum	Zeichen
		04.10.2023	gez. Houben
		04.10.2023	gez. Janocha

Plancodierung	
Lagesystem	ETRS 89
Höhensystem	NHN
Stand Kataster	2023 Becker Geoinfo GmbH
Bestandsvermessung	2020 Becker Geoinfo GmbH

## FESTSTELLUNGSENTWURF

Die Autobahn GmbH des Bundes	Unterlage / Blatt-Nr.: 9.2 / 5
Straße / Abschnitt-Nr. / Station: NK 4722041 - NK 4723004	<b>Maßnahmenplan</b>
PROJIS-Nr.: 0617991200	Maßstab: 1 : 1.000

A 44, 6-streifiger Ausbau  
 AK Kassel-West - AD Kassel-Süd  
 Bau-km 0+000 bis 5+307

Aufgestellt: Berlin, den 04.10.2023  
 DEGES

