

Lärmschutzanlage LSW B1
 Lärmschutzwand
 Bau-km 2+765 - 4+708
 Bau-km 0+988 - 1+155 (AX23)
 L = 1.095 m, H = 5,00 m (BW 07n)
 über Füllrand, 5° Neigung
 L = 885 m, H = 5,00 m ohne Neigung

Lärmschutzanlage LSW D1
 Lärmschutzwand
 Bau-km 2+677 - 3+780
 L = 850 m, H = 5,00 m (BW 07n)
 über Füllrand, 5° Neigung
 L = 561 m, H = 5,00 m ohne Neigung

Bauwerk 07
 Tabücke Berghausen
 Bau-km 3+238 bis 4+314
 KW = 86,6 gon LW = 1071,20 m
 BzG = 36,60m LH = 4,50 m
 M/C = 30/35-100 K/H = 5,00 m

Gemeinde Fuldaabrück
 Gemarkung Dennhausen

RBFA 02

Retentionsbodenfilteranlage RBFA 02 Bau-km 3+300
 Ausbringung Substrat:
 A₁ = 1.285 m³
 V_{sub} = 2.185 m³
 G_{sub} = 2.580 t
 G_{sub} = 170,91 t
 Einleitepunkt: Tula
 Koordinaten: H = 534,949
 H = 5.676,968

Legende siehe Blatt 15

Nr.	Art der Änderung	Datum	Zeichen

Lage der Blätter 10 - 14

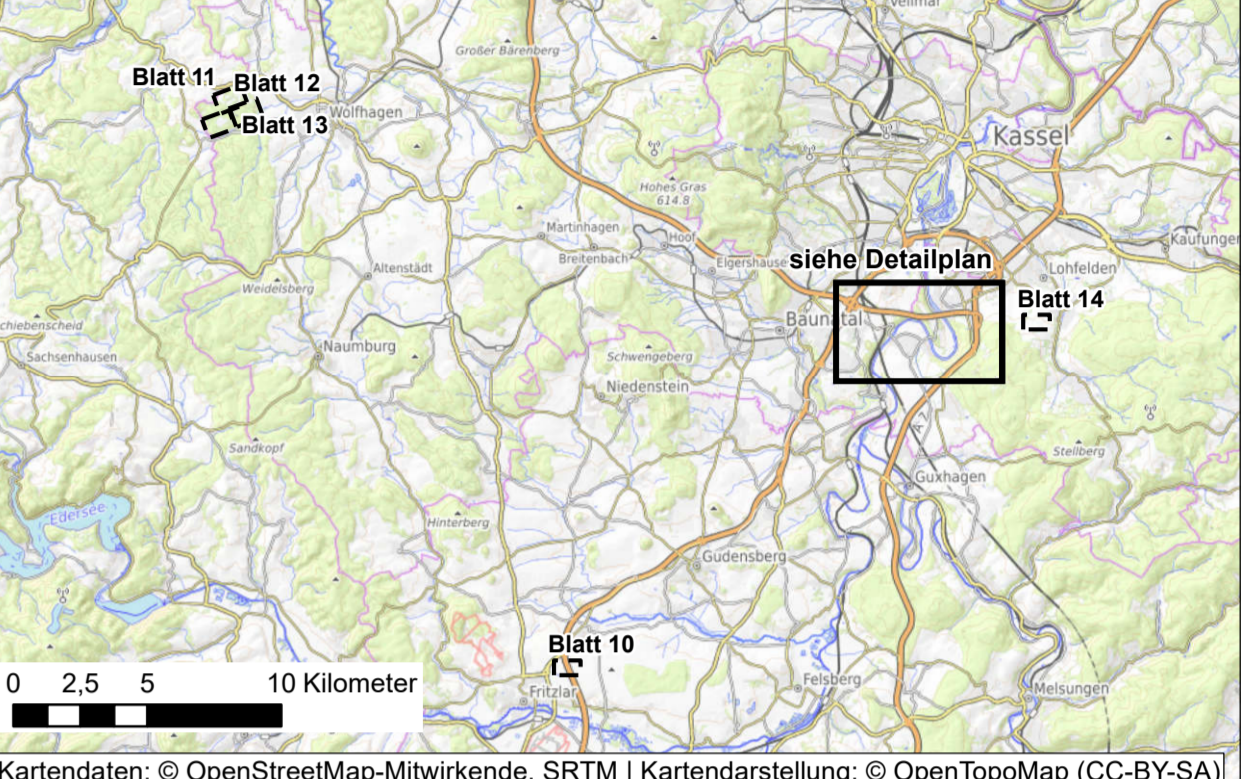

Lage der Blätter 01 - 09 (Detailplan)

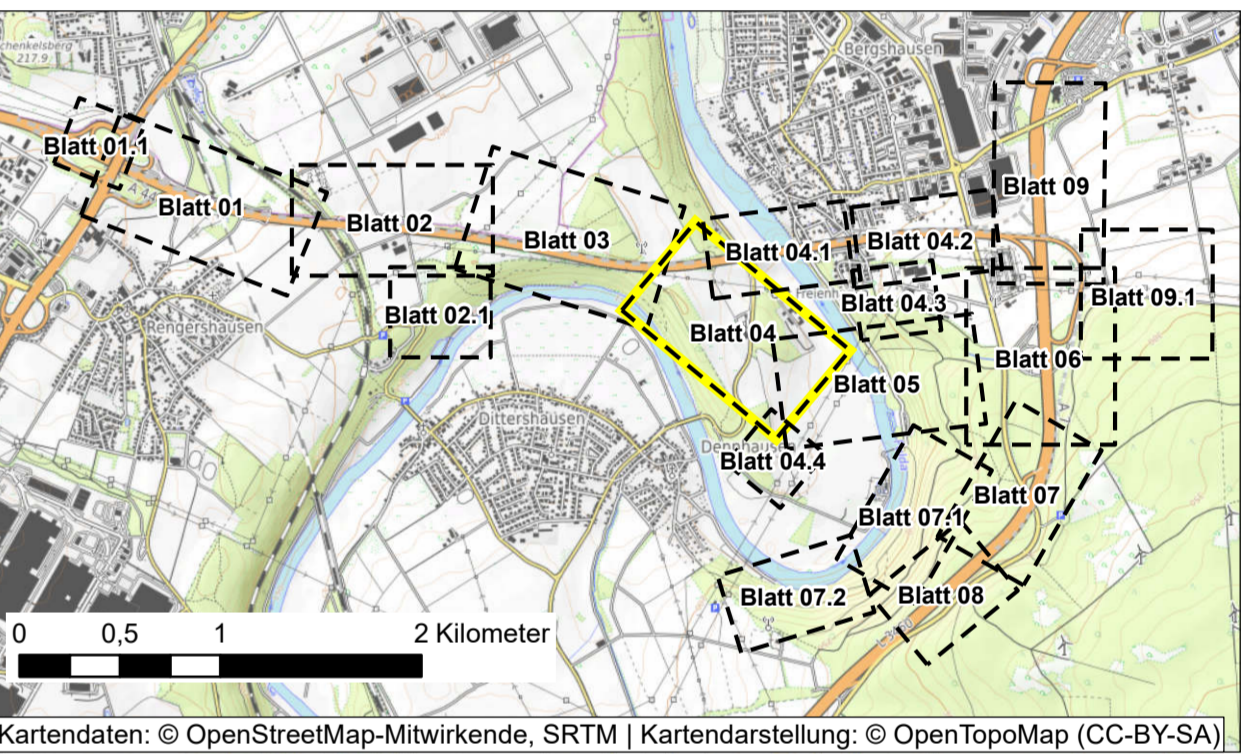

<p>ANUVA STADT-UND UMWELTPLANUNG</p> <p>Nordostpark 89 D-90411 Nürnberg Tel.: 0911/4626276 eMail: info@anuva.de Internet: www.anuva.de</p>	Datum	Zeichen	
	bearbeitet	29.09.2023	Schleicher
	gezeichnet	29.09.2023	Meyer
	geprüft	29.09.2023	Albrecht

<p>DEGES im Auftrag der Autobahn GmbH des Bundes</p> <p>Deutsche Einheit Fernstraßenplanungs- und Bau GmbH Zimmerstraße 54 10117 Berlin Telefon: (030) 20243 - 0 Telefax: (030) 20243 - 291 www.deges.de</p>	<p>Die Autobahn</p>	Datum	Zeichen	
		bearbeitet	04.10.2023	gez. Houben
		geprüft	04.10.2023	gez. Janocha
		Projekt-Nr.	VKE C321	

Planncodierung	
Lagesystem	ETRS 89
Höhensystem	NHN
Stand Kataster	2023 Becker Geoinfo GmbH
Bestandsvermessung	2020 Becker Geoinfo GmbH

FESTSTELLUNGSENTWURF

Die Autobahn GmbH des Bundes	Unterlage / Blatt-Nr.: 9.2 / 4
Maßnahmenplan	
Straße / Abschnitt-Nr. / Station: NK 4722041 - NK 4723004 PROJIS-Nr.: 0617991200 Maßstab: 1:1.000 A 44, 6-streifiger Ausbau AK Kassel-West - AD Kassel-Süd Bau-km 0+000 bis 5+307	
Aufgestellt: Berlin, den 04.10.2023 DEGES 	