SCHNITT A – A
Zusammenführungsschacht

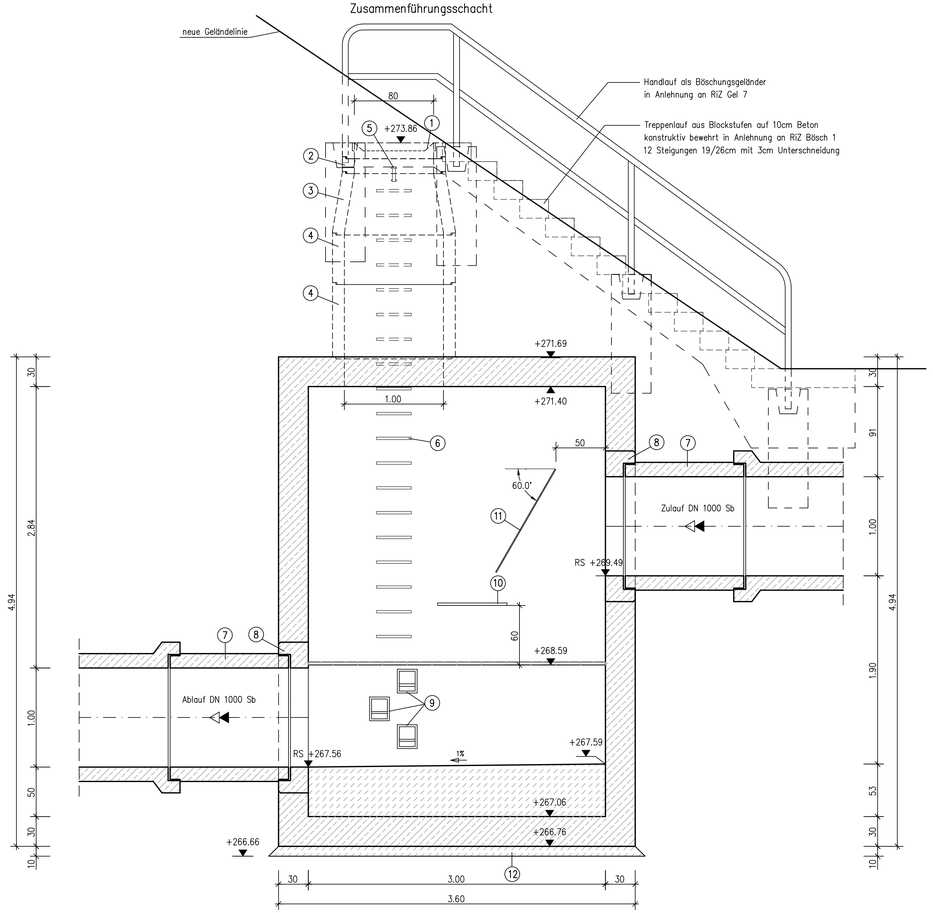

SCHNITT B – B
Zusammenführungsschacht

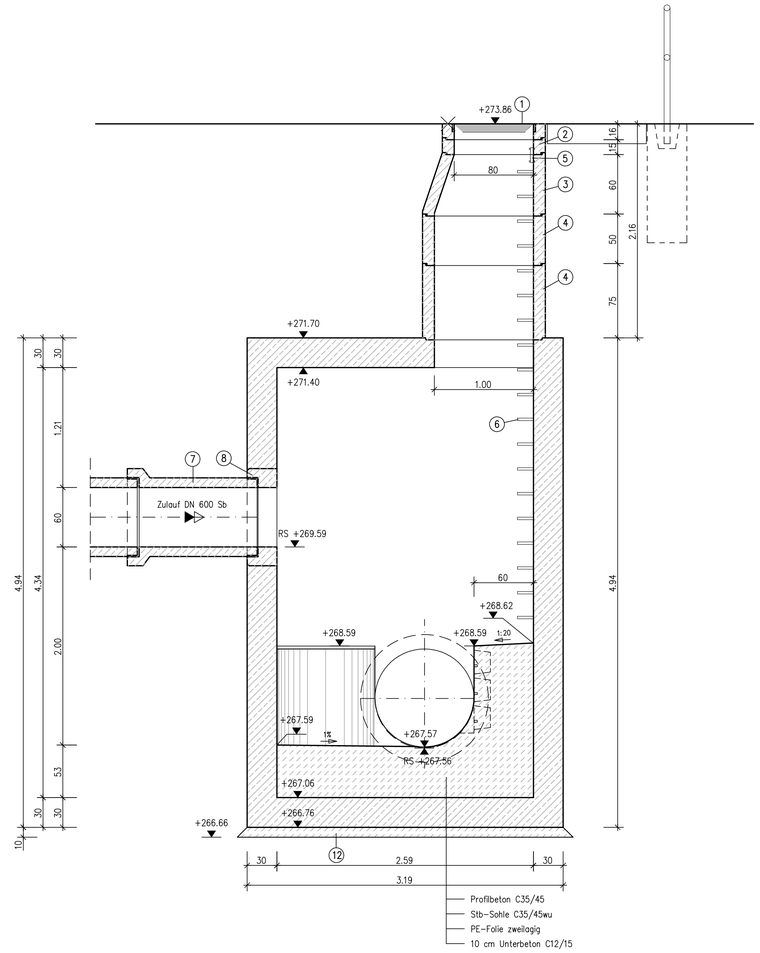

GRUNDRISS
Zusammenführungsschacht

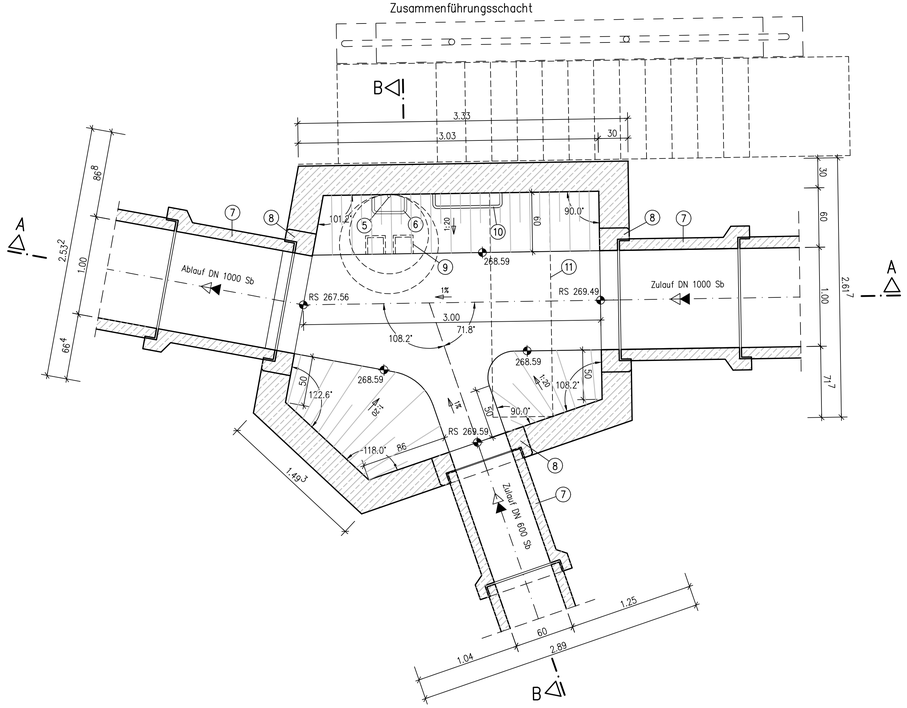

LEGENDE

1. SCHACHTABDECKUNG KLASSE D NACH DIN 1229
   - Belastungsklasse D 400 nach EN 124/DIN 1229/DIN 19584 und RAL-GZ 692
   - mit Lüftungsöffnungen und dämpfender Einlage
   - Kennmaß d=800mm
   - bestehend aus einem Rahmen aus Gusseisen und Beton sowie einem Bega-Deckel
   - ausgerüstet mit einem Ringschmutzfänger F nach DIN 1221
2. AUFLAGERING
   - Auflageringe in Anlehnung an DIN EN 1917 und DIN V 4034-1, Typ 2
   - Nennweite 800mm
   - Gesamtbauhöhe der Auflageringe max. 160mm
   - verschiebesicher
3. Schachthals
   - Schachthals mit Muffe nach DIN EN 1917 und DIN V 4034-1
   - Schachthals 1000/800x600mm
   - Fugendichtung Muffe mit Dichtring aus Elastomeren nach DIN 4060 Teil 1
4. Schachtring
   - Auflageringe in Anlehnung an DIN EN 1917 und DIN V 4034-1, Typ 2
   - Nennweite 1000mm
   - Bauhöhe 500, 750, 1000mm
   - verschiebesicher
5. HÜLSE FÜR EINSTEIGHILFE
   - Edelstahl, Wst-Nr. 1.4571
   - für Wandmontage
6. STEIGEISEN
   - entsprechend DIN 19555, Form B
   - vollständig aus Edelstahl, Wst-Nr. 1.4571
   - Steigmaß 280mm
7. GELENKIGE ANBINDUNG AN SCHACHT
   - durch Rohre mit der Länge 0.5–1.0m (Gelenkstück)
8. SCHACHTEINBINDERINGE STAHLBETON
   - DN 1000, DN 600
9. SICHERHEITSSTEIGKASTEN AUS EDELSTAHL
   - Steigmaß 280mm
10. HALTESTANGE AUS EDELSTAHL
11. Prallplatte
12. SAUBERKEITSSCHICHT
    - 10cm Magerbeton C12/15

ENTSPRECHEND DEN UNFALLVERHÜTUNGSVORSCHRIFTEN SIND GRATE, SCHARFE KANTEN UND DERGLEICHEN AN DEN AUSRÜSTUNGSTEILEN NICHT ZULÄSSIG.

FÜR DAS SCHACHTBAUWERK IST EINE DICHTHEITSPRÜFUNG NACH DIN-EN 1610 DURCHZUFÜHREN.

Nr.	Art der Änderung	Datum	Zeichen

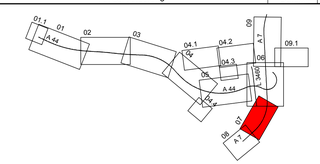

AFRY Deutschland GmbH
Dittelstedter Grenze 3
99099 Erfurt
Telefon (0361) 486-0
Telefax (0361) 486-121

	Datum	Zeichen
bearbeitet	04.10.2023	Fritz
gezeichnet	04.10.2023	Klochmeier
geprüft	04.10.2023	Kolb
118001827		

DEGES im Auftrag der Autobahn GmbH des Bundes
Die Autobahn
Deutsche Einheit Fernstraßenplanungs- und -bau GmbH
Zimmerstraße 54
10117 Berlin
Telefon (030) 202 43 - 0
Telefax (030) 202 43 - 291
www.deges.de

	Datum	Zeichen
bearbeitet	04.10.2023	gez. Kopp
geprüft	04.10.2023	gez. Roth
Projekt-Nr.	VKE C321	

Plancodierung

Lagesystem	ETRS 89	Stand Kataster	2020 Becker GeoInfo GmbH
Höhensystem	NHN	Bestandsvermessung	2020 Becker GeoInfo GmbH

FESTSTELLUNGSENTWURF

Die Autobahn GmbH des Bundes

Straße / Abschnitt.-Nr. / Station: NK 4722041 - NK 4723004

PROJIS-Nr.: 0617991200

Unterlage / Blatt-Nr.: 18.9.5 / 4

Detailplan

Zusammenführungsschacht
R_AS_071

Maßstab: 1 : 25

A 44, 6-streifiger Ausbau
AK Kassel-West - AD Kassel-Süd
Bau-km 0+000 bis 5+307

Aufgestellt: Berlin, den 04.10.2023

DEGES

i. A. Lu. Alt