

Zeichenerklärung

Grunderwerb

- zu erwerbende Fläche
- vorübergehend in Anspruch zu nehmende Fläche
- dauernd zu belastende Fläche
- für Dritte zu erwerbende Fläche

Flur / Flurstück / Größe des Flurstückes

lfd. Nr. im Grunderwerbverzeichnis / Größe der Teilfläche
2 Nr. des Grunderwerbsplanes
34 lfd. Nr. des betroffenen Flurstückes
1 Teilfläche eines Flurstückes

Zusammengehörigkeitspfeil

Kreisgrenze
 Gemarkungsgrenze
 Flurgrenze
 Flurstücksgrenze außerhalb/ innerhalb des Baufeldes

116 Flurstücksnummer
12

Nr.	Art der Änderung	Datum	Zeichen

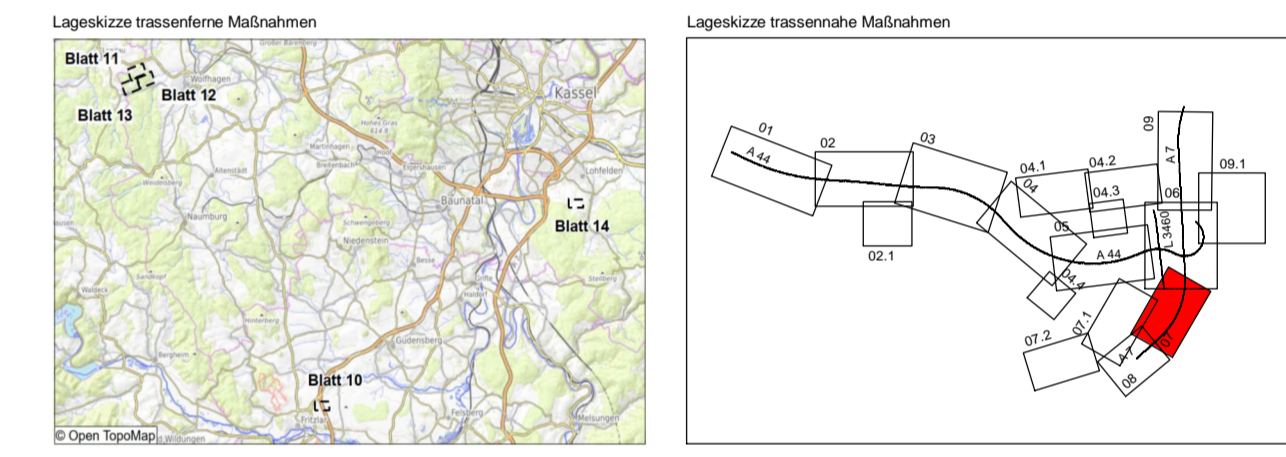

<p>AFRY Deutschland GmbH Dittelstedter Grenze 3 99099 Erfurt Telefon (0361) 486-0 Telefax (0361) 486-121</p>	bearbeitet	Datum	Zeichen
	gezeichnet	04.10.2023	Hänse
	geprüft	04.10.2023	Kolb
	118001827		

<p>im Auftrag der Autobahn GmbH des Bundes</p> <p>Die Autobahn</p> <p>Deutsche Einheit Fernstraßenplanungs- und -bau GmbH Zimmerstraße 54 10117 Berlin Telefon (030) 202 43 - 0 Telefax (030) 202 43 - 291 www.deges.de</p>	bearbeitet	Datum	Zeichen
	geprüft	04.10.2023	gez. Kopp
	Projekt-Nr. VKE C321		

Plancodierung	
Lagesystem	ETRS 89
Höhensystem	NHN
Stand Kataster	2020 Becker GeoInfo GmbH
Bestandsvermessung	2020 Becker GeoInfo GmbH

FESTSTELLUNGSENTWURF

Die Autobahn GmbH des Bundes	Unterlage / Blatt-Nr.: 10 / 7 Grunderwerbsplan
Straße / Abschnitt.-Nr. / Station: NK 4722041 - NK 4723004	Maßstab: 1:1000
PROJIS-Nr.: 0617991200	

A 44, 6-streifiger Ausbau AK Kassel-West - AD Kassel-Süd Bau-km 0+000 bis 5+307

Aufgestellt: Berlin, den 04.10.2023

DEGES